

## ACT DE PUNERE ÎN VALOARE

Proprietar: INGKA INVESTMENTS FOREST ASSETS SRL  
P2859\_UP28\_ua279% BOLINTIN, , Grad de accesibilitate: 251 - 500m

Data întocmirii	Nr. partidă	Nr.Sumal	Unitate de producție	District	Canton	Aprobat
17.04.2024	2859	24001253009 50	XXVIII Bolintin	PRAHOVA - ARGES - MEHEDINTI	BOLINTIN	

		Informații privind N.T.S.M.	Grupa de specii	Nr.de arbori	Vol. arbore
Suprafața totală act.	9,00				
Tratament	Progr.2				
Natura produsului	PRINCIPALE CODRU	Stâncării pe	Rășinoase	0	0,00
Tehnologia de exploatare	Sortimente si multipli de sortimente	Arbori putregăioși	FAG	0	0,00
Data inventarierii	16.04.2024	cu un volum de	Quercinee	921	0,68
Anul exploatării	2024	1,07 mc	Diverse tari	215	0,01
Procedeul de inventariere	Fir cu fir	Iescării	Diverse moi	0	0,00
Ciocan rotund numărul	VN-09-10	cu un volum de			
Ciocan pătrat numărul		0 mc	Total	1136	0,56

SPECIA	SORTARE DIMENSIONALĂ							Lemn lucru	Coajă	Lemn de foc		Volum brut
	G1	G2	G3	M1	M2	M3	L.S.			Total	VF	
Cer (L)	0	146,89	0	71,56	41,95	25,82	11,73	297,95	74,31	169,54	49,5	541,8
Garnita (S)	0,08	11,02	0	13,77	11,54	6,86	3,45	46,72	10,14	31,07	5,14	87,93
Ulm	0	0	0	0,01	0,03	0,09	0,14	0,27	0,06	1,63	0,2	1,96
<b>TOTAL</b>	<b>0,08</b>	<b>157,91</b>	<b>0</b>	<b>85,34</b>	<b>53,52</b>	<b>32,77</b>	<b>15,32</b>	<b>344,94</b>	<b>84,51</b>	<b>202,24</b>	<b>54,84</b>	<b>631,69</b>

U.A.	Suprafața ha	Vârsta ani	Panta G	Seminiș utilizabil				H.	Volum brut
				%	S.tot	Compoziție			
279	9,00	95	0,00	68,00	6,12	9Ce1Gi		0,4	631,69
<b>Total</b>	<b>9,00</b>				<b>6,12</b>				<b>631,69</b>

U.A.	CE.1	GI.s	UL	Total
279	541,8	87,93	1,96	<b>631,69</b>

U.A.	Specia	Diametre		Inalțimi		Vârsta	Vol. arb.	Nr. arb.	Creștere	SORTARE DIMENSIONALĂ							Lemn lucru	Coajă	Lemn de foc		Volum brut
		dt	deg	ht	hc					G1	G2	G3	M1	M2	M3	L.S.			Total	VF	
279	CE.1	29,88	29,84	21,26	21,26	95	0,73	744		0	146,89	0	71,56	41,95	25,82	11,73	297,95	74,31	169,54	49,5	541,8
279	GI.s	23,69	24,13	17,31	17,31	95	0,50	177		0,08	11,02	0	13,77	11,54	6,86	3,45	46,72	10,14	31,07	5,14	87,93
279	UL	13,00	14,00	10,64	10,64	95	0,01	215		0	0	0	0,01	0,03	0,09	0,14	0,27	0,06	1,63	0,2	1,96
<b>Total U.A.</b>								<b>1136</b>	<b>0</b>	<b>0,08</b>	<b>157,9</b>	<b>0</b>	<b>85,34</b>	<b>53,52</b>	<b>32,77</b>	<b>15,32</b>	<b>344,9</b>	<b>84,51</b>	<b>202,2</b>	<b>54,84</b>	<b>631,69</b>
<b>Total general U.A.</b>								<b>1136</b>	<b>0</b>	<b>0,08</b>	<b>157,9</b>	<b>0</b>	<b>85,34</b>	<b>53,52</b>	<b>32,77</b>	<b>15,32</b>	<b>344,9</b>	<b>84,51</b>	<b>202,2</b>	<b>54,84</b>	<b>631,69</b>

Sef Ocol  
Panait Ion

Birou Fond Forestier,  
COSTEL RADUCAN

Verificat,

Proprietar: INGKA INVESTMENTS FOREST ASSETS SRL

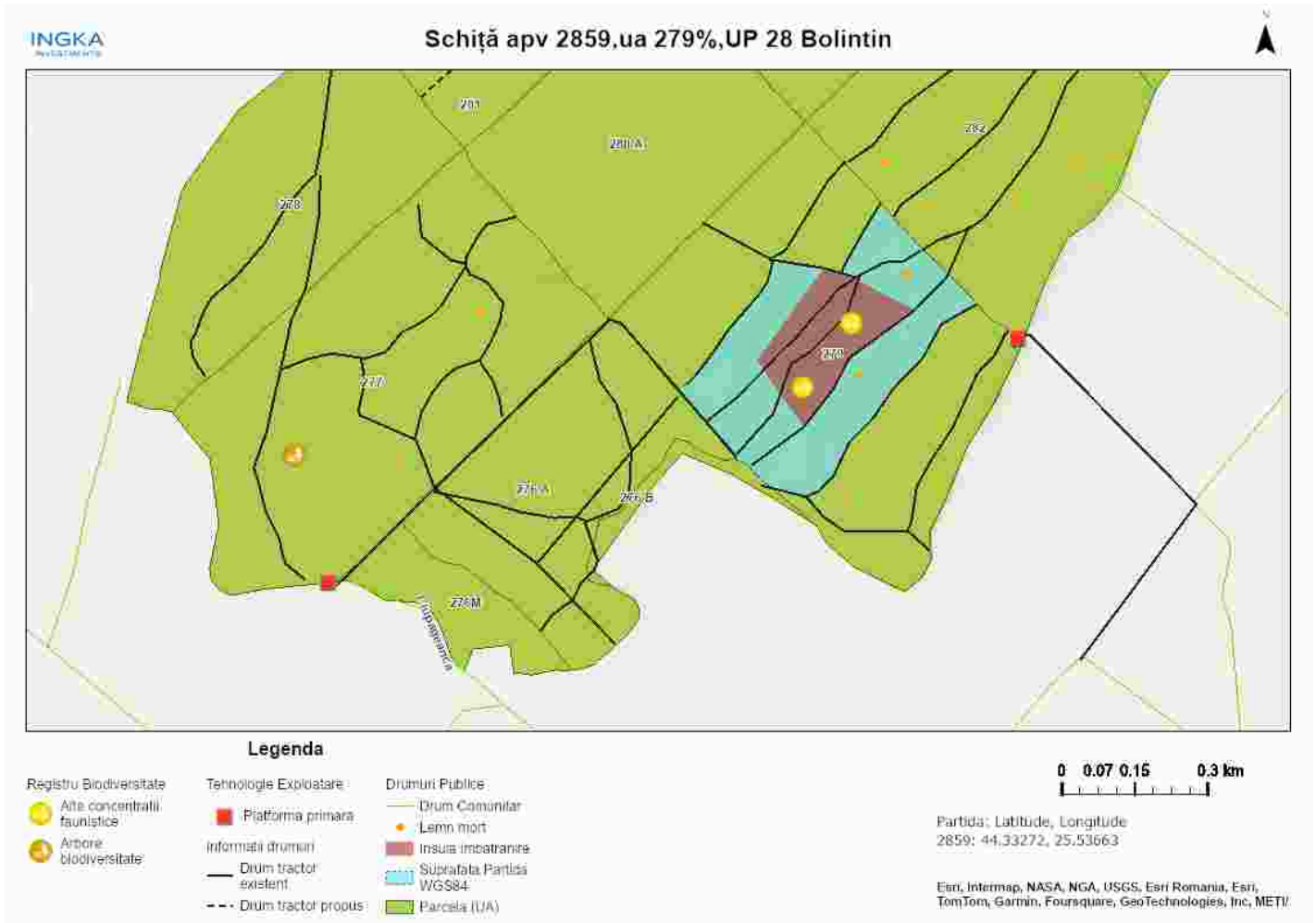

Întocmit: Ing. ADRIAN LUCULESCU

## SCHIȚA DE ANSAMBLU



Întocmit: Ing. ADRIAN LUCULESCU

# **Anexă APV nr. 2859/2400125300950 P2859\_UP28\_ua279% BOLINTIN**

Localizare: U.P. XXVIII Bolintin u.a. 279

## **A. Evaluarea impactului de mediu /social:**

### **1. Proprietăți/amenajări speciale / în imediata vecinătate ce pot fi afectate în urma operațiunilor:DA**

- obiectiv: drum agricol de servitute
- măsuri de evitare /diminuare a pagubelor: Nu se va transporta material lemnos în perioadele cu precipitații abundente, precum și atunci când solul este moale de la precipitații sau dezgheț.
- proceduri de compensare a proprietarilor: Înțelegere între factorul afectat și beneficiarul masei lemnoase.

### **2. Situri cu semnificație culturală, ecologică, economică, religioasă sau spirituală pentru comunitățile locale: NU**

- obiectiv: \_\_\_\_\_
- măsuri de evitare /diminuare a pagubelor: \_\_\_\_\_

### **3. Cursuri de apă ce urmează a fi afectate: NU**

- Denumire pârâu: \_\_\_\_\_ lungime sector afectat: \_\_\_\_\_ lucrari hidrotehnice \_\_\_\_\_
- Măsuri de evitare/diminuare a impactului: \_\_\_\_\_
- Zona tampon (delimitare): \_\_\_\_\_
- Podețe de traversare(amplasament, detalii construcție): \_\_\_\_\_
- Restricționarea exploatărilor /colectării lemnului (perioada): \_\_\_\_\_
- Alte soluții tehnice: \_\_\_\_\_

### **4. Izvoare de apă necesar a fi protejate din zona parchetului:NU**

Măsuri \_\_\_\_\_

### **5. Captări de apă potabilă/amenajari piscicole aflate în aval:NU**

- obiectiv (denumire): \_\_\_\_\_
- măsuri de evitare /diminuare a pagubelor: \_\_\_\_\_
- proceduri de compensare a eventualelor pierderi: \_\_\_\_\_

### **6. Specii protejate\*:DA Obiectiv protejat colonie starc cenusiu**

- Măsuri minime de conservare /zona de conservare Nu sunt permise lucrări de expl. forstieră în perioada de cubarit, ianuarie-iunie. Nu se vor crea trasee de colectare prin zona de protecție a cuiburilor, delimitata cu vopsea.

### **7. Habitate marginale (zone umede, stâncării, grohotișuri, păduri ripariene) :NU / Obiectiv**

- Măsuri de conservare \_\_\_\_\_

### **8. Păduri cu Valoare Ridicată de conservare:NU / Categoria VRC \_\_\_\_\_**

- Măsuri de management \_\_\_\_\_

### **9. Reteaua de zone de conservare /zone reprezentative ale ecosistemelor naturale +10%":NU**

- Măsuri de management: \_\_\_\_\_

### **10.a) Drumuri de colectare cu eroziune : NU**

- Măsuri de management:

### **10.b) Drumuri cu pericol potențial de eroziune : NU**

- Măsuri de management:

**11.** Pe suprafața parchetului s-a identificat și materializat: **(i)** un număr de **4** arbori pentru biodiversitate (lemn mort) - arborii pe picior nu vor fi doborâți dacă nu prezintă pericol din punct de vedere SSM (vezi *schița parchetului*) / **(ii)** un număr de **1** "insule de îmbătrânire" delimitate prin limita perimetrăla cu portocaliu "iÎ", (nu se va recolta masa lemnoasă; se va evita amplasarea cailor de scos apropiat);

**12.** Pentru transportul materialului lemnos pe drumurile forestiere/publice trebuie aplicate următoarele restricții de rulare \_\_\_\_\_

- restricții de tonaj(alte restricții/observatii): \_\_\_\_\_ tronson drum: \_\_\_\_\_ orar: \_\_\_\_\_

**13.** Mențiuni speciale sub raport ecologic, social/turistic (arie protejată, zonă defavorizată, trasee turistice etc.):

caile de scos apropiat și suprafața platformei primare se vor lăsa nivelate la finalul exploatarei.

Soluții adoptate: Nu se va colecta / transporta / manipula material lemnos în perioadele cu precipitații abundente, precum și atunci când solul este moale de la precipitații sau dezgheț.

Resp. marcarea Gheorghe Luculescu2

Data: 24.04.2024

Validat R&C: BOGDAN BANICA