

ACT DE PUNERE ÎN VALOARE

Proprietar: INGKA INVESTMENTS FOREST ASSETS SRL
P2888_UP4_ua363D SARITOAREA, , Grad de accesibilitate: > 1500m

Data întocmirii	Nr. partidă	Nr.Sumal	Unitate de producție	District	Canton	Aprobat
28.05.2024	2888	24001253012 40	IV Gura Calitei - Slobozia Bradului	VALEA RAMNICULUI - RAMNA	MOTNAU	

		Informații privind N.T.S.M.	Grupa de specii	Nr.de arbori	Vol. arbore
Suprafața totală act.	13,80				
Tratament	Progr.3				
Natura produsului	PRINCIPALE CODRU	Stâncării pe	Rășinoase	0	0,00
Tehnologia de exploatare	Sortimente si multipli de sortimente	Arbori putregăioși	FAG	488	0,65
Data inventarierii	28.05.2024	cu un volum de	Quercinee	439	1,16
Anul exploatării	2024	0,5 mc	Diverse tari	106	0,29
Procedeul de inventariere	Fir cu fir	Iescării	Diverse moi	0	0,00
		0 mc			
Ciocan rotund numărul	VN0904		Total	1033	0,83
Ciocan pătrat numărul					

SPECIA	SORTARE DIMENSIONALĂ							Lemn lucru	Coajă	Lemn de foc		Volum brut
	G1	G2	G3	M1	M2	M3	L.S.			Total	VF	
Fag	42,36	53,89	0	12,06	9,35	4,83	2,1	124,59	7,05	183,15	19,62	314,79
Gorun (L)	22,89	123,35	0	18,46	10,92	4,56	1,64	181,82	26,94	299,92	25,99	508,68
Carpen	0	0,93	0	0,6	0,67	0,43	0,35	2,98	0,27	16,21	1,56	19,46
Cires	0	0,62	0	0,21	0,17	0,06	0,02	1,08	0,13	2,51	0,2	3,72
Jugastru	0,08	0,13	0	0	0,19	0,1	0,12	0,62	0,1	2,82	0,35	3,54
Paltin de camp	0	1,06	0	0,3	0,15	0,11	0,05	1,67	0,14	1,8	0,17	3,61
TOTAL	65,33	179,98	0	31,63	21,45	10,09	4,28	312,76	34,63	506,41	47,89	853,80

U.A.	Suprafața ha	Vârsta ani	Panta G	Semințis utilizabil				Volum brut	
				%	S.tot	Compoziție			H.
363 D	13,80	125	20,00	53,00	7,3	6Fa3Go1Dt		0,5	853,8
Total	13,80				7,3				853,8

U.A.	FA	GO.1	CA	CI	JU	PA	Total
363 D	314,79	508,68	19,46	3,72	3,54	3,61	853,80

U.A.	Specia	Diametre		Inalțimi		Vârsta	Vol. arb.	Nr. arb.	Creștere	SORTARE DIMENSIONALĂ							Lemn lucru	Coajă	Lemn de foc		Volum brut
		dt	dcg	ht	hc					G1	G2	G3	M1	M2	M3	L.S.			Total	VF	
363 D	FA	23,07	24,83	16,39	16,39	125	0,65	488		42,36	53,89	0	12,06	9,35	4,83	2,1	124,59	7,05	183,15	19,62	314,79
363 D	GO.1	31,87	33,53	19,65	19,65	125	1,16	439		22,89	123,35	0	18,46	10,92	4,56	1,64	181,82	26,94	299,92	25,99	508,68
363 D	CA	18,86	16,72	11,24	11,24	125	0,28	70		0	0,93	0	0,6	0,67	0,43	0,35	2,98	0,27	16,21	1,56	19,46
363 D	CI	22,00	22,00	15,00	15,00	125	0,41	9		0	0,62	0	0,21	0,17	0,06	0,02	1,08	0,13	2,51	0,2	3,72
363 D	JU	14,48	14,48	10,33	10,33	125	0,17	21		0,08	0,13	0	0	0,19	0,1	0,12	0,62	0,1	2,82	0,35	3,54
363 D	PA	26,33	26,33	17,17	17,17	125	0,60	6		0	1,06	0	0,3	0,15	0,11	0,05	1,67	0,14	1,8	0,17	3,61
Total U.A.								1033	0	65,33	179,98	0	31,63	21,45	10,09	4,28	312,76	34,63	506,41	47,89	853,80
Total general U.A.								1033	0	65,33	179,98	0	31,63	21,45	10,09	4,28	312,76	34,63	506,41	47,89	853,80

Sef Ocol
Panait Ion

Birou Fond Forestier,
COSTEL RADUCAN

Verificat,

Proprietar: INGKA INVESTMENTS FOREST ASSETS SRL

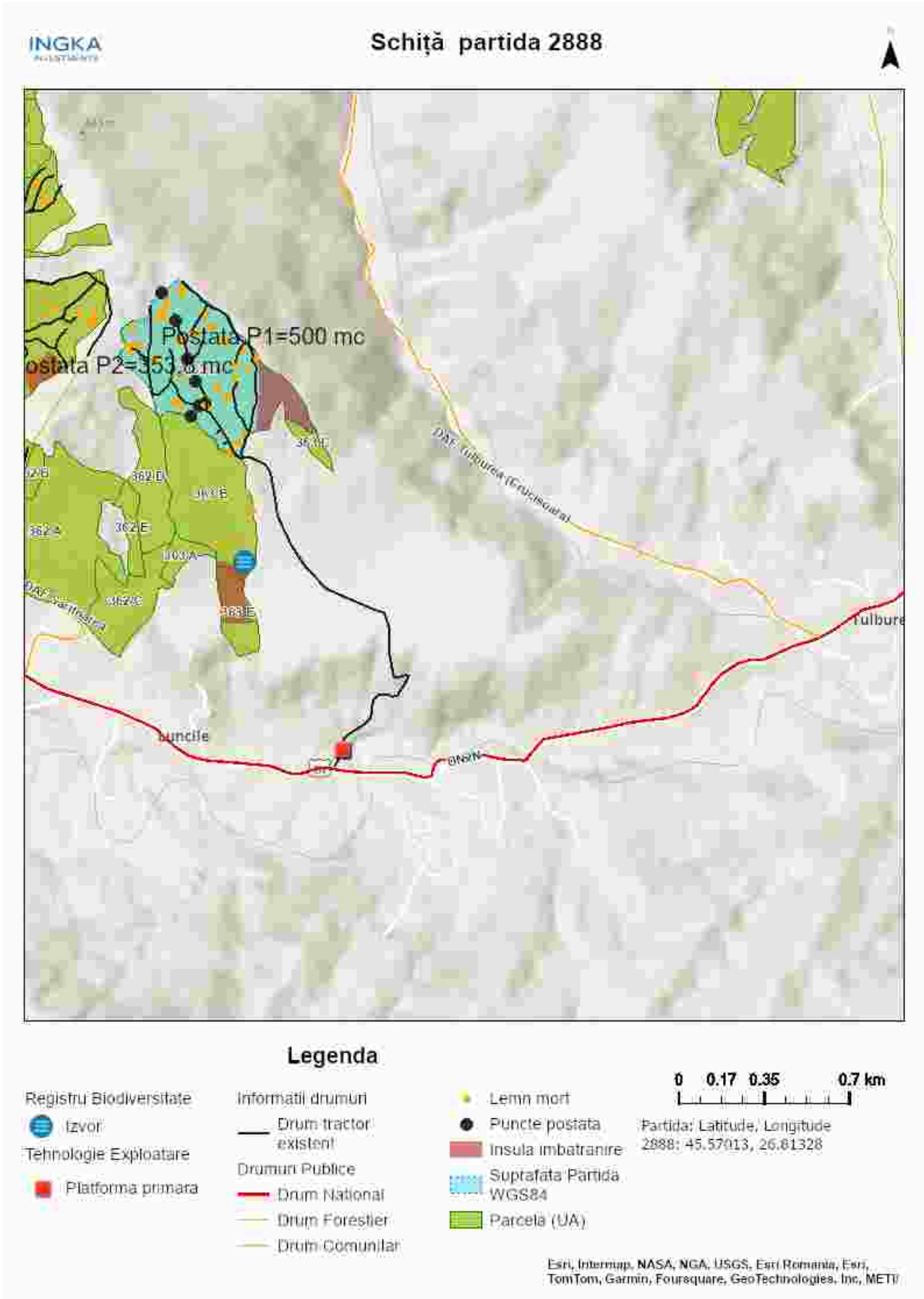

Întocmit: Ing. SILVIU TICU

SCHIȚA DE ANSAMBLU

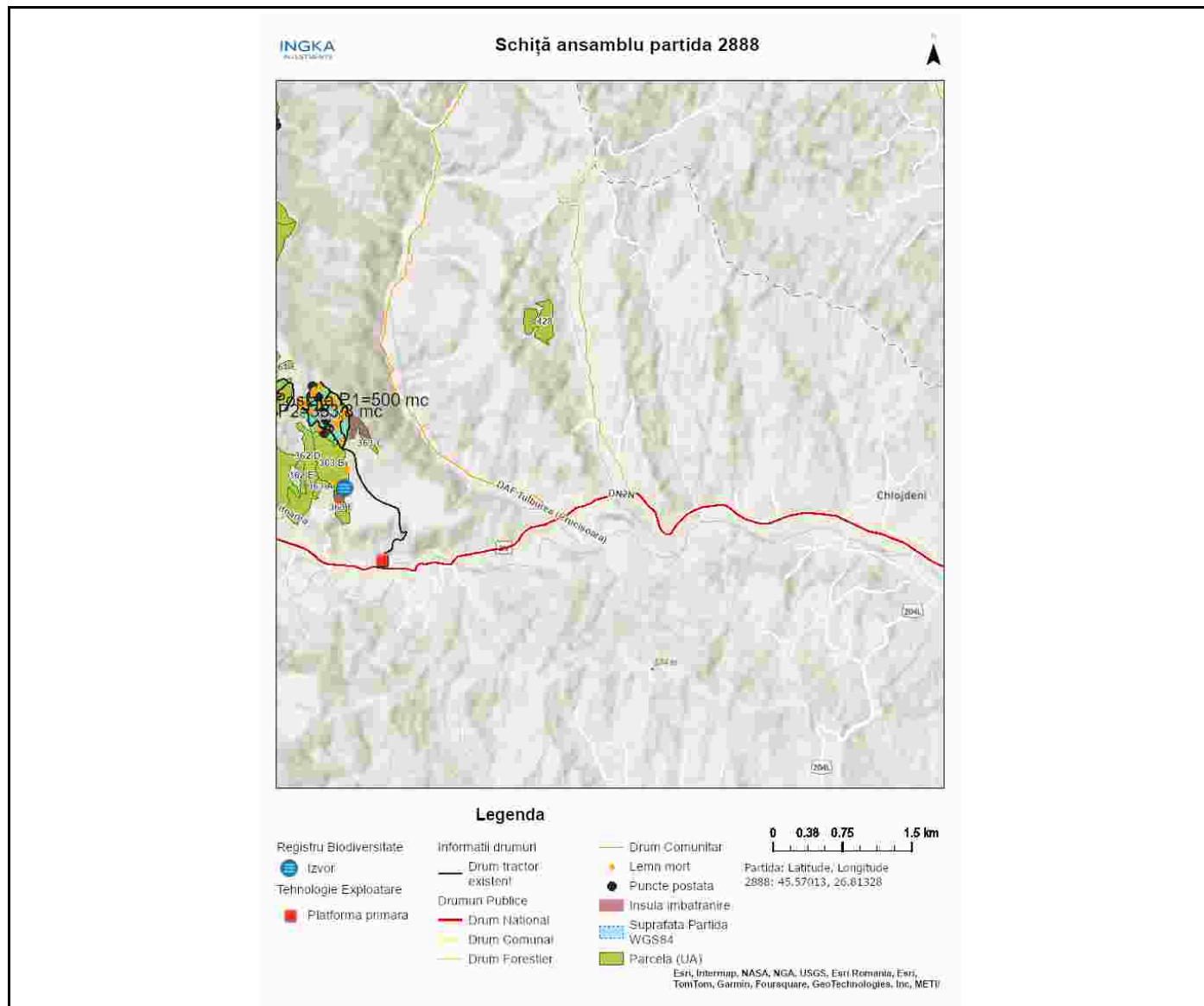

Întocmit: Ing. SILVIU TICU

Anexă APV nr. 2888/2400125301240 P2888_UP4_ua363D SARITOAREA

Localizare: U.P. IV Gura Calitei - Slobozia Bradului u.a. 363 D

A. Evaluarea impactului de mediu /social:

1. Proprietăți/amenajări speciale / în imediata vecinătate ce pot fi afectate în urma operațiunilor:DA

- obiectiv: islaz uat Chiojdeni
- măsuri de evitare /diminuare a pagubelor: folosire drum pamant/platforma primara existenta.
- proceduri de compensare a proprietarilor: obtinere acord - Înțelegere între factorul afectat si beneficiarul masei lemnoase.

2. Situri cu semnificație culturală, ecologică, economică, religioasă sau spirituală pentru comunitățile locale: NU

- obiectiv: _____
- măsuri de evitare /diminuare a pagubelor: _____

3. Cursuri de apă ce urmează a fi afectate: NU

- Denumire pârâu: _____ lungime sector afectat: _____ lucrari hidrotehnice _____
- Măsuri de evitare/diminuare a impactului: _____
- Zona tampon (delimitare): _____
- Podețe de traversare(amplasament, detalii construcție): _____
- Restricționarea exploatărilor /colectării lemnului (perioada): _____
- Alte soluții tehnice: _____

4. Izvoare de apă necesar a fi protejate din zona parchetului:NU

Măsuri _____

5. Captări de apă potabilă/amenajari piscicole aflate în aval:NU

- obiectiv (denumire): _____
- măsuri de evitare /diminuare a pagubelor: _____
- proceduri de compensare a eventualelor pierderi: _____

6. Specii protejate*:NU Obiectiv protejat _____

- Măsuri minime de conservare /zona de conservare _____

7. Habitate marginale (zone umede, stâncării, grohotișuri, păduri ripariene) :NU / Obiectiv

- Măsuri de conservare _____

8. Păduri cu Valoare Ridică de conservare:NU / Categoria VRC _____

- Măsuri de management _____

9. Reteaua de zone de conservare /zone reprezentative ale ecosistemelor naturale +10%":NU

- Măsuri de management: _____

10.a) Drumuri de colectare cu eroziune : NU

- Măsuri de management:

10.b) Drumuri cu pericol potențial de eroziune : DA

- Măsuri de management: pentru prevenirea proceselor erozionale se vor lua masuri pentru evacuarea apelor in afara drumurilor de tractor, inclusiv prin amplasarea de obstacole(bolovani, fascine, piese lemn).

11. Pe suprafața parchetului s-a identificat și materializat: (i) un număr de 32 arbori pentru biodiversitate

(lemn mort) - arborii pe picior nu vor fi doborâți dacă nu prezintă pericol din punct de vedere SSM (vezi *schița parchetului*) / **(ii)** un număr de **1** "insule de îmbătrânire" delimitate prin insemne "ib" culoare verde (nu se va recolta masa lemnoasă; se va evita amplasarea cailor de scos apropiat);

12. Pentru transportul materialului lemnos pe drumurile forestiere/publice trebuie aplicate următoarele restricții de rulare _____

- restricții de tonaj(alte restricții/observatii): 25t tronson drum: dn2n dumbraveni-chiojdeni orar: permanent

13. Mențiuni speciale sub raport ecologic, social/turistic (arie protejată, zonă defavorizată, trasee turistice etc.):

se vor respecta solicitările uat chiojdeni in ceea ce priveste folosire drum pamant islaz.

Soluții adoptate: Nu se va colecta material lemnos în perioadele cu precipitații abundente, precum și atunci când solul este moale de la precipitații sau dezgheț.

Resp. marcarea Silviu Ticu

Data: 05.06.2024

Validat R&C: BOGDAN BANICA