

## ACT DE PUNERE ÎN VALOARE

Proprietar: INGKA INVESTMENTS FOREST ASSETS SRL  
P2902\_UP5\_ua18 PARAU SARAT, , Grad de accesibilitate: > 1500m

Data întocmirii	Nr. partidă	Nr.Sumal	Unitate de producție	District	Canton	Aprobat
10.06.2024	2902	24001253013 80	V Campuri Panciu	SUSITA - MILCOV	CAMPURI 1	

		Informații privind N.T.S.M.	Grupa de specii	Nr.de arbori	Vol. arbore
Suprafața totală act.	23,74				
Tratament	Rarituri				
Natura produsului	SECUNDARE/LUCRARI INGRIJIRE	Stâncării pe	Rășinoase	1381	0,10
Tehnologia de exploatare	Sortimente si multipli de sortimente	Arbori putregăioși	FAG	2319	0,08
Data inventarierii	10.06.2024	cu un volum de	Quercinee	138	0,10
Anul exploatării	2024	4,82 mc	Diverse tari	6834	0,07
Procedeeul de inventariere	Fir cu fir	Iescării	Diverse moi	146	0,23
		0 buc			
		cu un volum de			
		0 mc			
Ciocan rotund numărul	VN-09-18		Total	10818	0,08
Ciocan pătrat numărul					

SPECIA	SORTARE DIMENSIONALĂ							Lemn lucru	Coajă	Lemn de foc		Volum brut
	G1	G2	G3	M1	M2	M3	L.S.			Total	VF	
Molid	0	1,95	3,63	12,09	7,02	0	4,51	29,2	3,89	102,91	0,87	136
Fag	0	1,61	0	1,59	3,91	6,27	12,64	26,02	2,15	150,34	23,44	178,51
Gorun (S)	0	0,12	0	0,15	0,22	0,41	0,72	1,62	0,38	11,28	1,87	13,28
Carpen	0	0,89	0	1,58	3,68	8,54	25,4	40,09	4,65	242,52	34,09	287,26
Cires	0,09	1,23	0	0,76	1,27	1,15	0,86	5,36	0,7	31,19	2,86	37,25
Jugastru	0	0,15	0	0,23	0,59	0,6	1,41	2,98	0,54	20,54	3,61	24,06
Paltin de munte	0	0,37	0	0,93	2,88	3,78	5,05	13,01	2,21	85,59	12,89	100,81
Plop tremurator	0	3,37	0	1,17	0,94	0,55	0,18	6,21	0,93	18,65	2,04	25,79
Tei pucios	0	0	0	0	0,1	0,33	0,51	0,94	0,31	7,15	1,13	8,4
<b>TOTAL</b>	<b>0,09</b>	<b>9,69</b>	<b>3,63</b>	<b>18,50</b>	<b>20,61</b>	<b>21,63</b>	<b>51,28</b>	<b>125,43</b>	<b>15,76</b>	<b>670,17</b>	<b>82,80</b>	<b>811,36</b>

U.A.	Suprafața ha	Vârsta ani	Panta G	Semințis utilizabil			H.	Volum brut
				%	S.tot	Compoziție		
018	23,74	40	30,00	0,00	0	0	0	811,36
<b>Total</b>	<b>23,74</b>				<b>0</b>			<b>811,36</b>

U.A.	MO	FA	GO.s	CA	CI	JU	PAM	PLT	TE.P	Total
018	136	178,51	13,28	287,26	37,25	24,06	100,81	25,79	8,4	811,36

U.A.	Specia	Diametre		Inalțimi		Vârsta	Vol. arb.	Nr. arb.	Creștere	SORTARE DIMENSIONALĂ							Lemn lucru	Coajă	Lemn de foc		Volum brut
		dt	deg	ht	hc					G1	G2	G3	M1	M2	M3	L.S.			Total	VF	
018	MO	13,76	13,54	9,88	9,88	40	0,10	1381		0	1,95	3,63	12,09	7,02	0	4,51	29,2	3,89	102,91	0,87	136
018	FA	10,92	11,05	11,34	11,34	40	0,08	2319		0	1,61	0	1,59	3,91	6,27	12,64	26,02	2,15	150,34	23,44	178,51
018	GO.s	11,25	11,56	12,04	12,04	40	0,10	138		0	0,12	0	0,15	0,22	0,41	0,72	1,62	0,38	11,28	1,87	13,28
018	CA	9,84	10,14	10,41	10,41	40	0,06	5189		0	0,89	0	1,58	3,68	8,54	25,4	40,09	4,65	242,52	34,09	287,26
018	CI	14,48	14,24	13,65	13,65	40	0,17	223		0,09	1,23	0	0,76	1,27	1,15	0,86	5,36	0,7	31,19	2,86	37,25
018	JU	11,98	12,20	8,78	8,78	40	0,09	281		0	0,15	0	0,23	0,59	0,6	1,41	2,98	0,54	20,54	3,61	24,06
018	PAM	11,88	12,02	12,80	12,80	40	0,09	1141		0	0,37	0	0,93	2,88	3,78	5,05	13,01	2,21	85,59	12,89	100,81
018	PLT	23,42	23,62	20,04	20,04	40	0,54	48		0	3,37	0	1,17	0,94	0,55	0,18	6,21	0,93	18,65	2,04	25,79
018	TE.P	12,12	12,50	10,61	10,61	40	0,09	98		0	0	0	0	0,1	0,33	0,51	0,94	0,31	7,15	1,13	8,4
<b>Total U.A.</b>								<b>10818</b>	<b>0</b>	<b>0,09</b>	<b>9,69</b>	<b>3,63</b>	<b>18,50</b>	<b>20,61</b>	<b>21,63</b>	<b>51,28</b>	<b>125,43</b>	<b>15,76</b>	<b>670,17</b>	<b>82,80</b>	<b>811,36</b>
<b>Total general U.A.</b>								<b>10818</b>	<b>0</b>	<b>0,09</b>	<b>9,69</b>	<b>3,63</b>	<b>18,50</b>	<b>20,61</b>	<b>21,63</b>	<b>51,28</b>	<b>125,43</b>	<b>15,76</b>	<b>670,17</b>	<b>82,80</b>	<b>811,36</b>

Sef Ocol  
Panait Ion

Birou Fond Forestier,  
COSTEL RADUCAN

Verificat,

Proprietar: INGKA INVESTMENTS FOREST ASSETS SRL



## Schiță Partidă 2902 detaliu

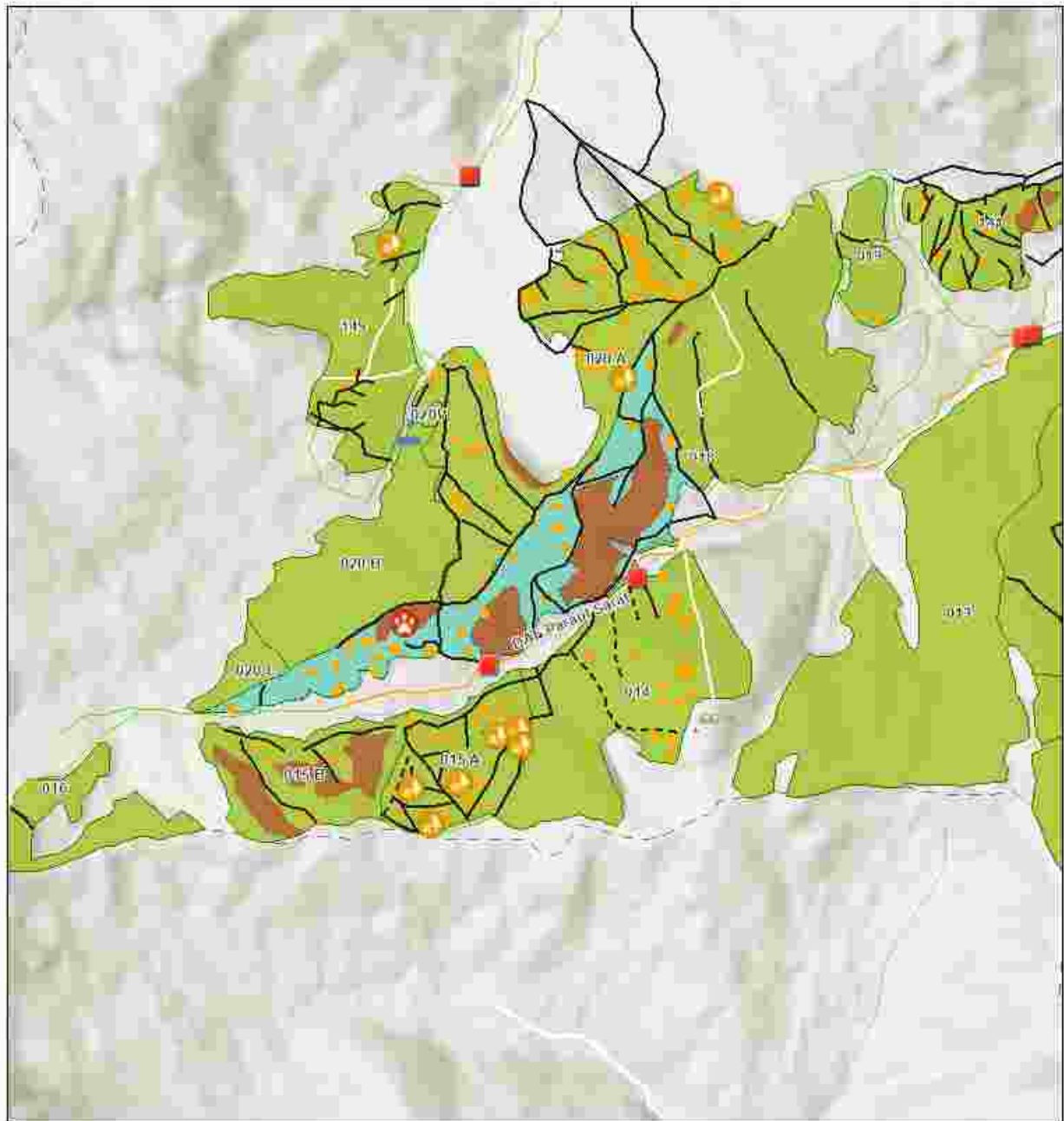

### Legenda

Registru/Biodiversitate

- Arbore biodiversitate
- Barlog urs

Tehnologie Exploatare

- Platforma primera

Podet propus

Informatii drumuri

Drum tractor existent

Drum tractor propus

Cale atelaje

Drumuri Publice

Drum Forestier

Drum Comunitar

Lemn mort

Zone Tampon Apa

Insula imbatranire

Suprafata Partida WGS84

Parcela (UA)

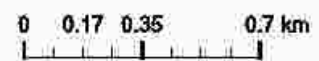

Partida: Latitude, Longitude  
2902: 46.01349, 26.73441

Esri, Intermap, NASA, NGA, USGS, Esri Romania, Esri, TomTom, Garmin, Foursquare, GeoTechnologies, Inc, METI

Întocmit: Ing. ALIN CHIVU

# SCHIȚA DE ANSAMBLU

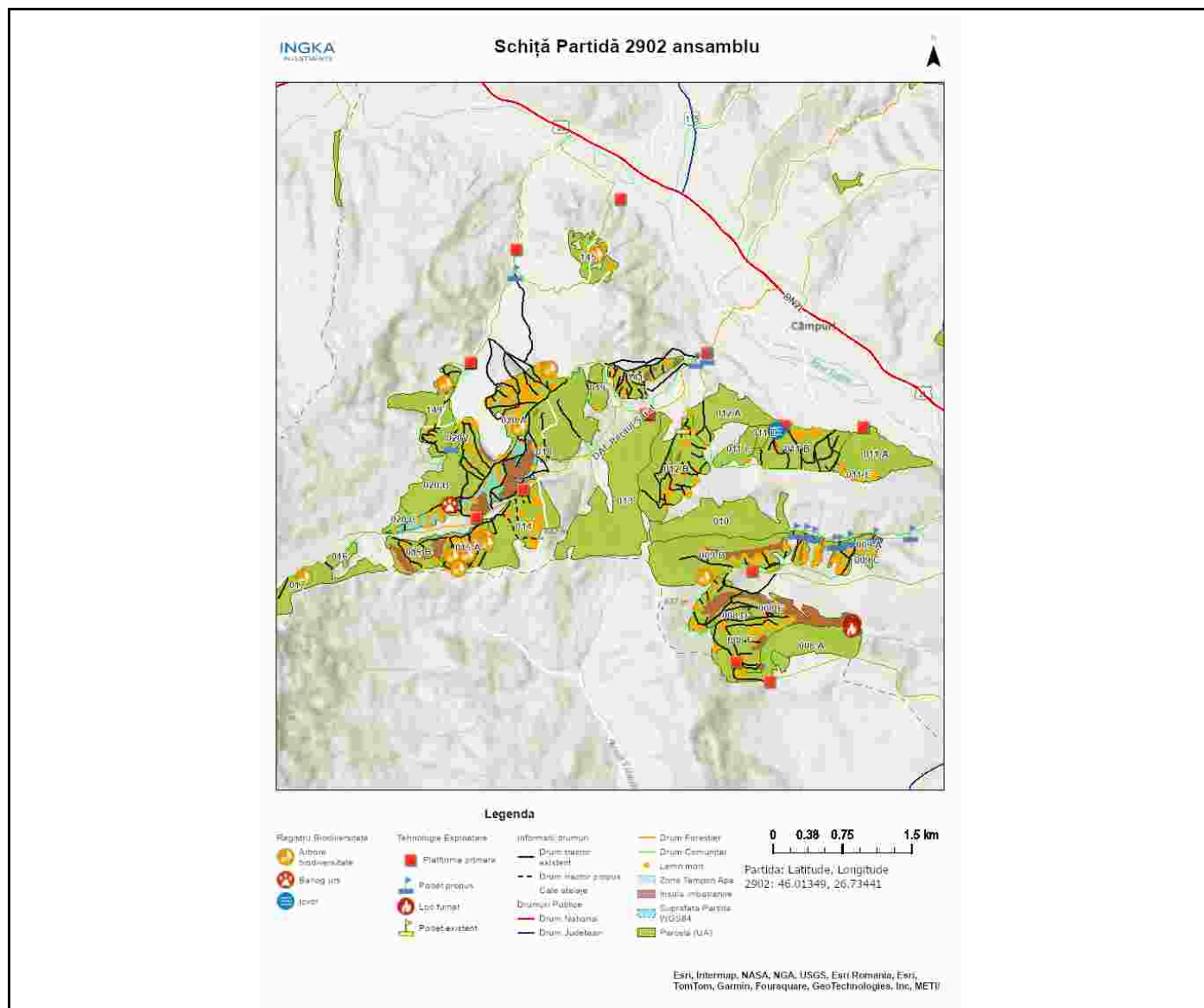

Întocmit: Ing. ALIN CHIVU

# Anexă APV nr. 2902/2400125301380 P2902\_UP5\_ua18 PARaul SARAT

Localizare: U.P. V Campuri Panciu u.a. 18

## A. Evaluarea impactului de mediu /social:

### 1. Proprietăți/amenajări speciale / în imediata vecinătate ce pot fi afectate în urma operațiunilor:DA

- obiectiv: pasuni private - Nu se vor abandona resturi de exploatare în zona pășunilor.
- măsuri de evitare /diminuare a pagubelor: Utilizarea traseului existent pentru colectare. Nu se va colecta material lemnos în perioadele cu precipitații abundente, precum și atunci când solul este moale de la precipitații sau dezgheț.
- proceduri de compensare a proprietarilor: Înțelegere între factorul afectat și beneficiarul masei lemnoase.

### 2. Situri cu semnificație culturală, ecologică, economică, religioasă sau spirituală pentru comunitățile locale: NU

- obiectiv: \_\_\_\_\_
- măsuri de evitare /diminuare a pagubelor: \_\_\_\_\_

### 3. Cursuri de apă ce urmează a fi afectate: DA

- Denumire pârâu: paraul sarat lungime sector afectat: 300 lucrari hidrotehnice nu
- Măsuri de evitare/diminuare a impactului: zona tamponnu se vor dobori arbori pe cursul apei.
- Zona tampon (delimitare): cu vopsea - Nu se vor amplasa căi de scos apropiat in zona tampon. Nu se vor abandona resturi de exploatare în aceste zone.
- Podețe de traversare(amplasament, detalii construcție): nu
- Restricționarea exploatărilor /colectării lemnului (perioada): Nu se va colecta material lemnos în perioadele cu precipitații abundente, precum și atunci când solul este moale de la precipitații sau dezgheț.
- Alte soluții tehnice:

### 4. Izvoare de apă necesar a fi protejate din zona parchetului:NU

Măsuri \_\_\_\_\_

### 5. Captări de apă potabilă/amenajari piscicole aflate în aval:NU

- obiectiv (denumire): \_\_\_\_\_
- măsuri de evitare /diminuare a pagubelor: \_\_\_\_\_
- proceduri de compensare a eventualelor pierderi: \_\_\_\_\_

### 6. Specii protejate\*:DA Obiectiv protejat barlog de urs in jurul căruia a fost desemnata o insula de îmbătrânire

- Măsuri minime de conservare /zona de conservare În zona de protecție a bârlogului, cu raza de 200m, nu este permisă efectuarea lucrărilor in perioada ianuarie-aprilie (periaada probabila in care barlogul e ocupat)

### 7. Habitate marginale (zone umede, stâncării, grohotișuri, păduri ripariene) :NU / Obiectiv

- Măsuri de conservare \_\_\_\_\_

### 8. Păduri cu Valoare Ridicată de conservare:NU / Categoria VRC \_\_\_\_\_

- Măsuri de management \_\_\_\_\_

### 9. Reteaua de zone de conservare /zone reprezentative ale ecosistemelor naturale +10%":NU

- Măsuri de management: \_\_\_\_\_

### 10.a) Drumuri de colectare cu eroziune : NU

- Măsuri de management:

**10.b) Drumuri cu pericol potențial de eroziune : DA**

- Măsuri de management: pentru prevenirea proceselor erozionale se vor lua masuri pentru evacuarea apelor in afara drumurilor de tractor, inclusiv prin amplasarea de obstacole ( bolovani, fascine, piese de lemn )

**11.** Pe suprafața parchetului s-a identificat și materializat: **(i)** un număr de **34** arbori pentru biodiversitate (lemn mort) - arborii pe picior nu vor fi doborâți dacă nu prezintă pericol din punct de vedere SSM (vezi *schita parchetului*) / **(ii)** un număr de **5** "insule de îmbătrânire" delimitate prin literale ib cu vopsea verde. (nu se va recolta masa lemnoasa; se va evita amplasarea cailor de scos apropiat);

**12.** Pentru transportul materialului lemnos pe drumurile forestiere/publice trebuie aplicate următoarele restricții de rulare \_\_\_\_\_

- restricții de tonaj(alte restrictii/observatii): se va plati taxa de drum catre primaria campuri, cat si alte intelegeri pentru drum tractor si platforma primara.ri tronson drum: pe toata lungimea drumului orar: 0

**13.** Mențiuni speciale sub raport ecologic, social/turistic (arie protejată, zonă defavorizată, trasee turistice etc.):

Nu se va colecta / transporta / manipula material lemnos în perioadele cu precipitații abundente, precum și atunci când solul este moale de la precipitații sau dezgheț.

Soluții adoptate:

Resp. marcare Alin Chivu

Data: 10.06.2024

Validat R&C: BOGDAN BANICA