

ACT DE PUNERE ÎN VALOARE

Proprietar: INGKA INVESTMENTS FOREST ASSETS SRL
FUNDUL SCHINDUFULUI, , Grad de accesibilitate: 501 - 1000m

| Data întocmirii | Nr. partidă | Nr.Sumal | Unitate de producție | District | Canton | Aprobat |
|-----------------|-------------|-------------------|----------------------|-------------------------|-----------|---------|
| 20.06.2024 | 2916 | 24001253015 20 | I Nehoiu | BUZAU - COVASNA - BIHOR | BASCULITA | |

| | | Informații privind N.T.S.M. | Grupa de specii | Nr.de arbori | Vol. arbore |
|---------------------------|--------------------------------------|-----------------------------|-----------------|--------------|-------------|
| Suprafața totală act. | 14,40 | | | | |
| Tratament | Rarități | | | | |
| Natura produsului | SECUNDARE/LUCRARI INGRIJIRE | Stâncării pe | Rășinoase | 1661 | 0,18 |
| Tehnologia de exploatare | Sortimente si multipli de sortimente | Arbori putregăioși | FAG | 6 | 0,24 |
| Data inventarierii | 20.06.2024 | cu un volum de | Quercinee | 0 | 0,00 |
| Anul exploatării | 2024 | 6,65 mc | Diverse tari | 2 | 0,58 |
| Procedeul de inventariere | Fir cu fir | Iescării | Diverse moi | 0 | 0,00 |
| | | 0 buc | | | |
| Ciocan rotund numărul | VN-09-10 | cu un volum de | | | |
| Ciocan pătrat numărul | | 0 mc | | | |
| | | | Total | 1669 | 0,18 |

| SPECIA | SORTARE DIMENSIONALĂ | | | | | | | Lemn lucru | Coajă | Lemn de foc | | Volum brut |
|-----------------|----------------------|--------------|--------------|--------------|--------------|-------------|--------------|---------------|--------------|--------------|-------------|---------------|
| | G1 | G2 | G3 | M1 | M2 | M3 | L.S. | | | Total | VF | |
| Molid | 13,8 | 35,3 | 25,76 | 62,44 | 50,77 | 0 | 22,8 | 210,87 | 26,4 | 56,53 | 1,2 | 293,8 |
| Fag | 0 | 0,11 | 0 | 0,01 | 0,04 | 0,05 | 0,01 | 0,22 | 0,01 | 1,22 | 0,13 | 1,45 |
| Paltin de munte | 0 | 0,48 | 0 | 0,18 | 0,08 | 0,01 | 0 | 0,75 | 0,07 | 0,34 | 0,05 | 1,16 |
| TOTAL | 13,8 | 35,89 | 25,76 | 62,63 | 50,89 | 0,06 | 22,81 | 211,84 | 26,48 | 58,09 | 1,38 | 296,41 |

| U.A. | Suprafața ha | Vârsta ani | Panta G | Seminiș utilizabil | | | | H. | Volum brut |
|--------------|--------------|------------|---------|--------------------|----------|------------|---|---------------|------------|
| | | | | % | S.tot | Compoziție | | | |
| 074 A | 14,40 | 60 | 28,00 | 0,00 | 0 | 0 | 0 | 296,41 | |
| Total | 14,40 | | | | 0 | | | 296,41 | |

| U.A. | MO | FA | PAM | Total |
|-------|-------|------|------|---------------|
| 074 A | 293,8 | 1,45 | 1,16 | 296,41 |

| U.A. | Specia | Diametre | | Inalțimi | | Vârsta | Vol. arb. | Nr. arb. | Creștere | SORTARE DIMENSIONALĂ | | | | | | | Lemn lucru | Coajă | Lemn de foc | | Volum brut |
|---------------------------|--------|----------|-------|----------|-------|--------|-----------|-------------|----------|----------------------|--------------|--------------|--------------|--------------|-------------|--------------|---------------|--------------|--------------|-------------|---------------|
| | | dt | deg | ht | hc | | | | | G1 | G2 | G3 | M1 | M2 | M3 | L.S. | | | Total | VF | |
| 074 A | MO | 15,48 | 15,65 | 13,96 | 13,96 | 60 | 0,18 | 1661 | | 13,8 | 35,3 | 25,76 | 62,44 | 50,77 | 0 | 22,8 | 210,87 | 26,4 | 56,53 | 1,2 | 293,8 |
| 074 A | FA | 20,67 | 20,67 | 11,33 | 11,33 | 60 | 0,24 | 6 | | 0 | 0,11 | 0 | 0,01 | 0,04 | 0,05 | 0,01 | 0,22 | 0,01 | 1,22 | 0,13 | 1,45 |
| 074 A | PAM | 30,00 | 30,00 | 18,00 | 18,00 | 60 | 0,58 | 2 | | 0 | 0,48 | 0 | 0,18 | 0,08 | 0,01 | 0 | 0,75 | 0,07 | 0,34 | 0,05 | 1,16 |
| Total U.A. | | | | | | | | 1669 | 0 | 13,8 | 35,89 | 25,76 | 62,63 | 50,89 | 0,06 | 22,81 | 211,84 | 26,48 | 58,09 | 1,38 | 296,41 |
| Total general U.A. | | | | | | | | 1669 | 0 | 13,8 | 35,89 | 25,76 | 62,63 | 50,89 | 0,06 | 22,81 | 211,84 | 26,48 | 58,09 | 1,38 | 296,41 |

Sef Ocol
Panait Ion

Birou Fond Forestier,
COSTEL RADUCAN

Verificat,

SCHIȚA DE ANSAMBLU

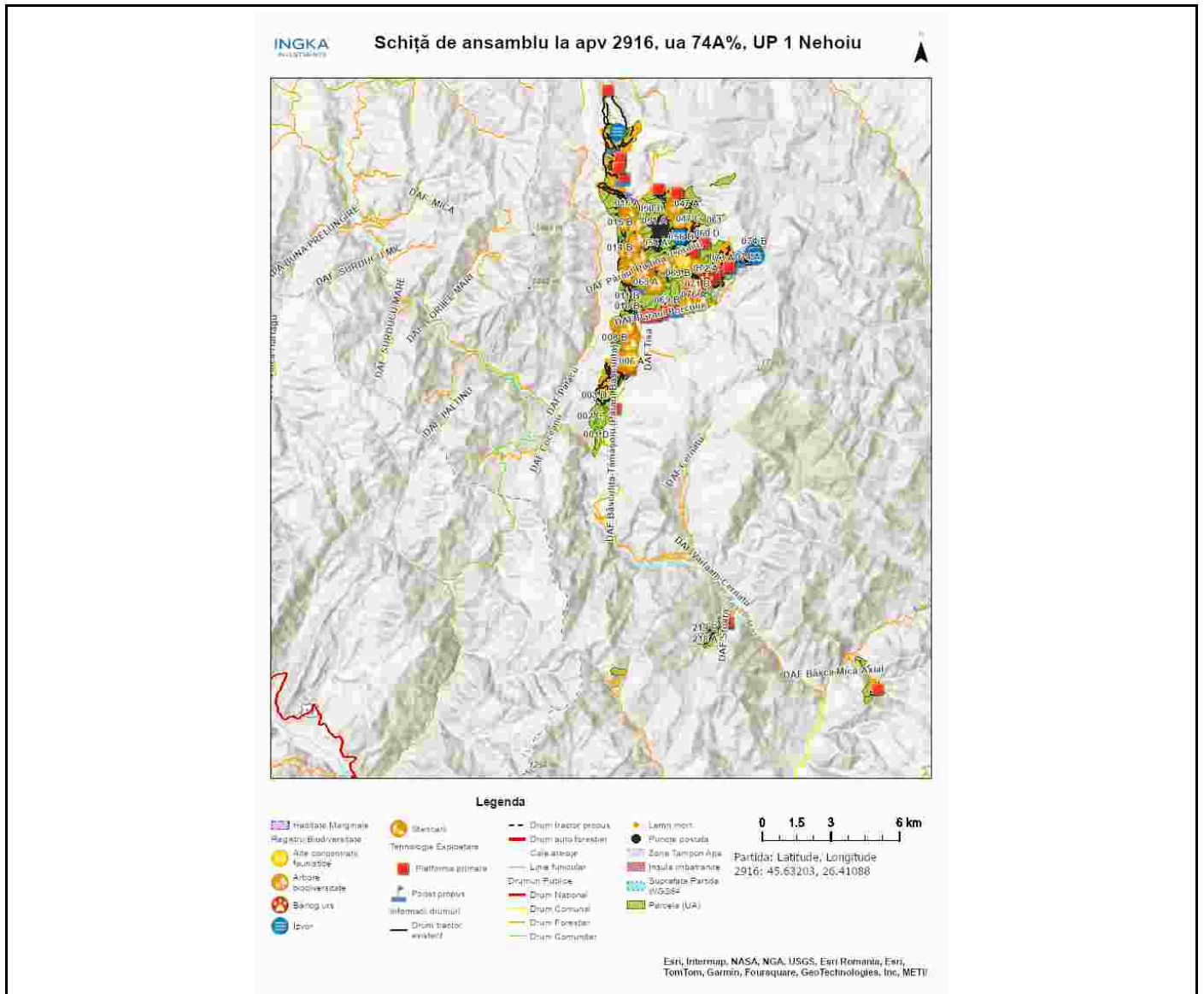

Întocmit: Ing. ADRIAN LUCULESCU

Anexă APV nr. 2916/2400125301520 FUNDUL SCHINDUFULUI

Localizare: U.P. I Nechoiu u.a. 74 A

A. Evaluarea impactului de mediu /social:

1. Proprietăți/amenajări speciale / în imediata vecinătate ce pot fi afectate în urma operațiunilor:DA

- obiectiv:
- măsuri de evitare /diminuare a pagubelor:
- proceduri de compensare a proprietarilor:

2. Situri cu semnificație culturală, ecologică, economică, religioasă sau spirituală pentru comunitățile locale: NU

- obiectiv: _____
- măsuri de evitare /diminuare a pagubelor: _____

3. Cursuri de apă ce urmează a fi afectate: DA

- Denumire pârâu: schindufului lungime sector afectat: 50 lucrari hidrotehnice tub
- Măsuri de evitare/diminuare a impactului: respectarea cailor de scos apropiat si traversarea doar pe podet.
- Zona tampon (delimitare): -
- Podețe de traversare(amplasament, detalii construcție): Traversarea pârâului se va face pe traseul aprobat pe podeț de lemn sau tuburi.
- Restricționarea exploatărilor /colectării lemnului (perioada): Nu se va colecta material lemnos în perioadele cu precipitații abundente, precum și atunci când solul este moale de la precipitații sau dezgheț.
- Alte soluții tehnice:

4. Izvoare de apă necesar a fi protejate din zona parchetului:NU

Măsuri _____

5. Captări de apă potabilă/amenajari piscicole aflate în aval:NU

- obiectiv (denumire): _____
- măsuri de evitare /diminuare a pagubelor: _____
- proceduri de compensare a eventualelor pierderi: _____

6. Specii protejate*:NU Obiectiv protejat _____

- Măsuri minime de conservare /zona de conservare _____

7. Habitate marginale (zone umede, stâncării, grohotișuri, păduri ripariene) :NU / Obiectiv _____

- Măsuri de conservare _____

8. Păduri cu Valoare Ridicată de conservare:NU / Categoria VRC _____

- Măsuri de management _____

9. Reteaua de zone de conservare /zone reprezentative ale ecosistemelor naturale +10%":DA

- Măsuri de management: Traseul de colectare existent este prin ua 75B care este desemnat RSA.Nu se va colecta material lemnos în perioadele cu sol moale de la precipitați sau dezgheț.

10.a) Drumuri de colectare cu eroziune : NU

- Măsuri de management:

10.b) Drumuri cu pericol potențial de eroziune : DA

- Măsuri de management: Pentru prevenirea proceselor erozionale se vor lua măsuri pentru evacuarea apelor în afara drumurilor de tractor, inclusiv prin amplasarea de obstacole (bolovani, fascine, gardulețe, piese de lemn).

11. Pe suprafața parchetului s-a identificat și materializat: **(i)** un număr de **15** arbori pentru biodiversitate (lemn mort) - arborii pe picior nu vor fi doborâți dacă nu prezintă pericol din punct de vedere SSM (vezi *schița parchetului*) / **(ii)** un număr de **1** "insule de îmbătrânire" delimitate prin semne "ib" din loc în loc pe aebori. (nu se va recolta masa lemnoasă; se va evita amplasarea cailor de scos apropiat);

12. Pentru transportul materialului lemnos pe drumurile forestiere/publice trebuie aplicate următoarele restricții de rulare _____

- restricții de tonaj(alte restricții/observatii): _____ tronson drum: Este responsabilitatea cumparatorului de a identifica administratorul drumurilor care vor fi folosite pentru transportul materialului lemnos, respectiv de a-si onora obligatiile fata de acesta. orar: _____

13. Mențiuni speciale sub raport ecologic, social/turistic (arie protejată, zonă defavorizată, trasee turistice etc.):

platforma primara este amplasata la d.a.f. pr. Schindufu, administrat de os Nehoiu. Transportul masei lemnoase se face cand drumurile sunt uscate/inghetate.

Soluții adoptate: Partida este amplasata în Situl Natura 2000 -ROSCI 0190 - Penteleu. Se vor respecta condițiile specifice desfășurării activității de exploatare forestieră primite de la ANANP.

Resp. marcare Gheorghe Luculescu2

Data: 28.06.2024

Validat R&C: BOGDAN BANICA