

## ACT DE PUNERE ÎN VALOARE

Proprietar: INGKA INVESTMENTS FOREST ASSETS SRL  
P2918\_UP5\_ua866H MISINA, , Grad de accesibilitate: 251 - 500m

Data întocmirii	Nr. partidă	Nr.Sumal	Unitate de producție	District	Canton	Aprobat
25.06.2024	2918	24001253015 40	V Campuri Panciu	SUSITA - MILCOV	MILCOV	

		Informații privind N.T.S.M.	Grupa de specii	Nr.de arbori	Vol. arbore
Suprafața totală act.	6,03				
Tratament	Progr.2				
Natura produsului	PRINCIPALE CODRU	Stâncării pe	Rășinoase	153	0,67
Tehnologia de exploatare	Sortimente si multipli de sortimente	Arbori putregăioși	FAG	432	1,12
Data inventarierii	25.06.2024	cu un volum de	Quercinee	0	0,00
Anul exploatării	2024	0,64 mc	Diverse tari	8	0,53
Procedeeul de inventariere	Fir cu fir	Iescării	Diverse moi	0	0,00
		cu un volum de			
Ciocan rotund numărul	VN-09-18	0 mc			
Ciocan pătrat numărul			Total	593	0,99

SPECIA	SORTARE DIMENSIONALĂ							Lemn lucru	Coajă	Lemn de foc		Volum brut
	G1	G2	G3	M1	M2	M3	L.S.			Total	VF	
Brad	10,55	19,1	7,74	7,61	1,94	0	0,62	47,56	5,29	12,08	0,08	64,93
Molid	3,8	6,62	3,77	4,49	1,24	0	0,42	20,34	2,16	14,94	0	37,44
Fag	23,16	37,43	0	8,05	6,05	2,87	0,76	78,32	4,43	399,58	30,3	482,33
Mesteacan	0	0,21	0	0,14	0,12	0,08	0,01	0,56	0,12	3,58	0,17	4,26
<b>TOTAL</b>	<b>37,51</b>	<b>63,36</b>	<b>11,51</b>	<b>20,29</b>	<b>9,35</b>	<b>2,95</b>	<b>1,81</b>	<b>146,78</b>	<b>12,00</b>	<b>430,18</b>	<b>30,55</b>	<b>588,96</b>

U.A.	Suprafața ha	Vârsta ani	Panta G	Seminiș utilizabil				H.	Volum brut
				%	S.tot	Compoziție			
866 H	6,03	135	20,00	66,00	3,98	6Fa4Br		1	588,96
<b>Total</b>	<b>6,03</b>				<b>3,98</b>				<b>588,96</b>

U.A.	BR	MO	FA	ME	Total
866 H	64,93	37,44	482,33	4,26	<b>588,96</b>

U.A.	Specia	Diametre		Înălțimi		Vârsta	Vol. arb.	Nr. arb.	Creș tere	SORTARE DIMENSIONALĂ							Lemn lucru	Coajă	Lemn de foc		Volum brut
		dt	dcg	ht	hc					G1	G2	G3	M1	M2	M3	L.S.			Total	VF	
866 H	BR	26,25	26,29	19,79	19,79	135	0,68	95		10,55	19,1	7,74	7,61	1,94	0	0,62	47,56	5,29	12,08	0,08	64,93
866 H	MO	27,03	27,94	20,67	20,67	135	0,65	58		3,8	6,62	3,77	4,49	1,24	0	0,42	20,34	2,16	14,94	0	37,44
866 H	FA	30,83	30,17	21,15	21,15	135	1,12	432		23,16	37,43	0	8,05	6,05	2,87	0,76	78,32	4,43	399,58	30,3	482,33
866 H	ME	28,50	28,50	20,25	20,25	135	0,53	8		0	0,21	0	0,14	0,12	0,08	0,01	0,56	0,12	3,58	0,17	4,26
<b>Total U.A.</b>								<b>593</b>	<b>0</b>	<b>37,51</b>	<b>63,36</b>	<b>11,51</b>	<b>20,29</b>	<b>9,35</b>	<b>2,95</b>	<b>1,81</b>	<b>146,78</b>	<b>12,00</b>	<b>430,18</b>	<b>30,55</b>	<b>588,96</b>
<b>Total general U.A.</b>								<b>593</b>	<b>0</b>	<b>37,51</b>	<b>63,36</b>	<b>11,51</b>	<b>20,29</b>	<b>9,35</b>	<b>2,95</b>	<b>1,81</b>	<b>146,78</b>	<b>12,00</b>	<b>430,18</b>	<b>30,55</b>	<b>588,96</b>

Sef Ocol  
Panait Ion

Birou Fond Forestier,  
COSTEL RADUCAN

Verificat,

Proprietar: INGKA INVESTMENTS FOREST ASSETS SRL

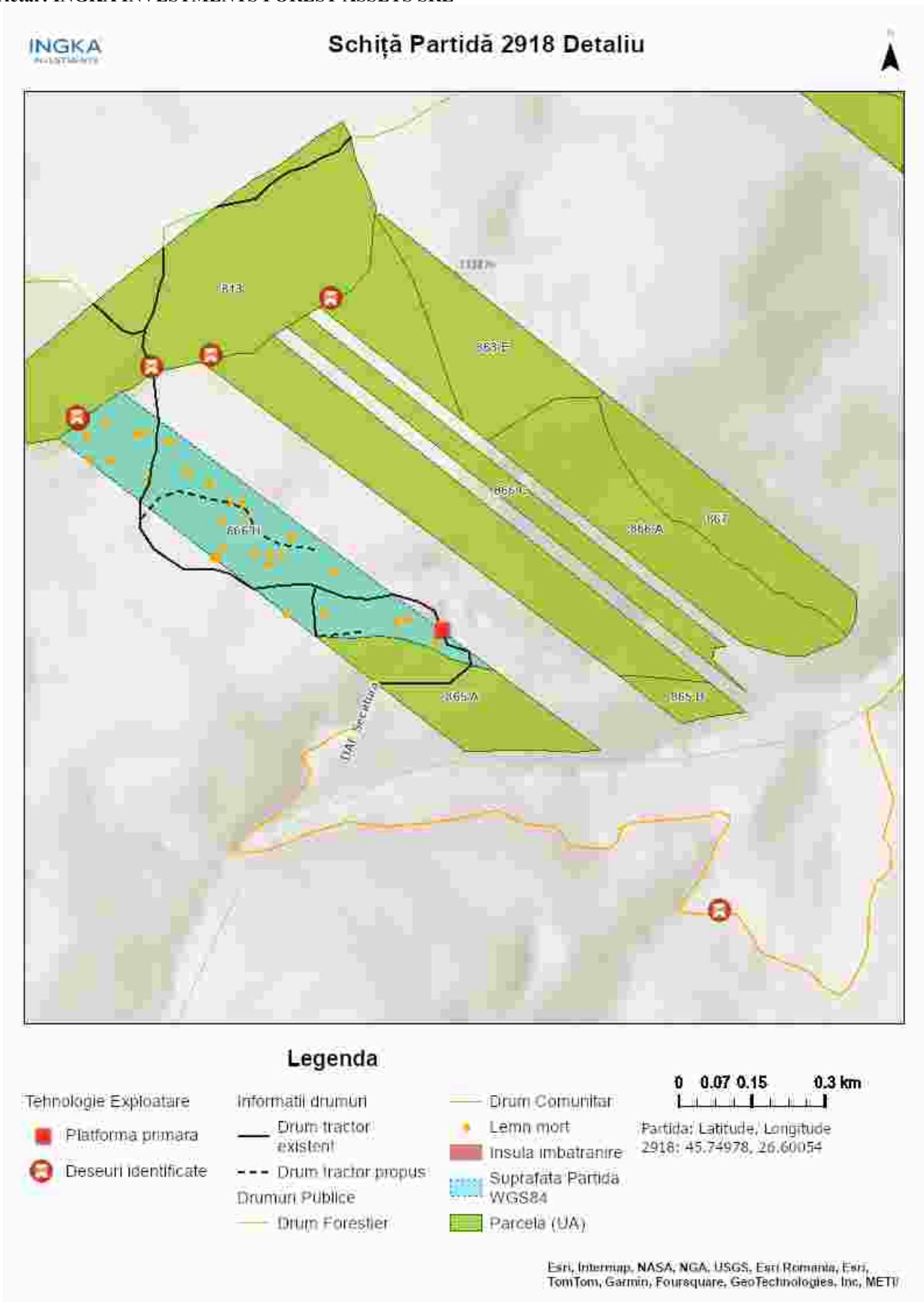

Întocmit: Ing. ALIN CHIVU

# SCHIȚA DE ANSAMBLU

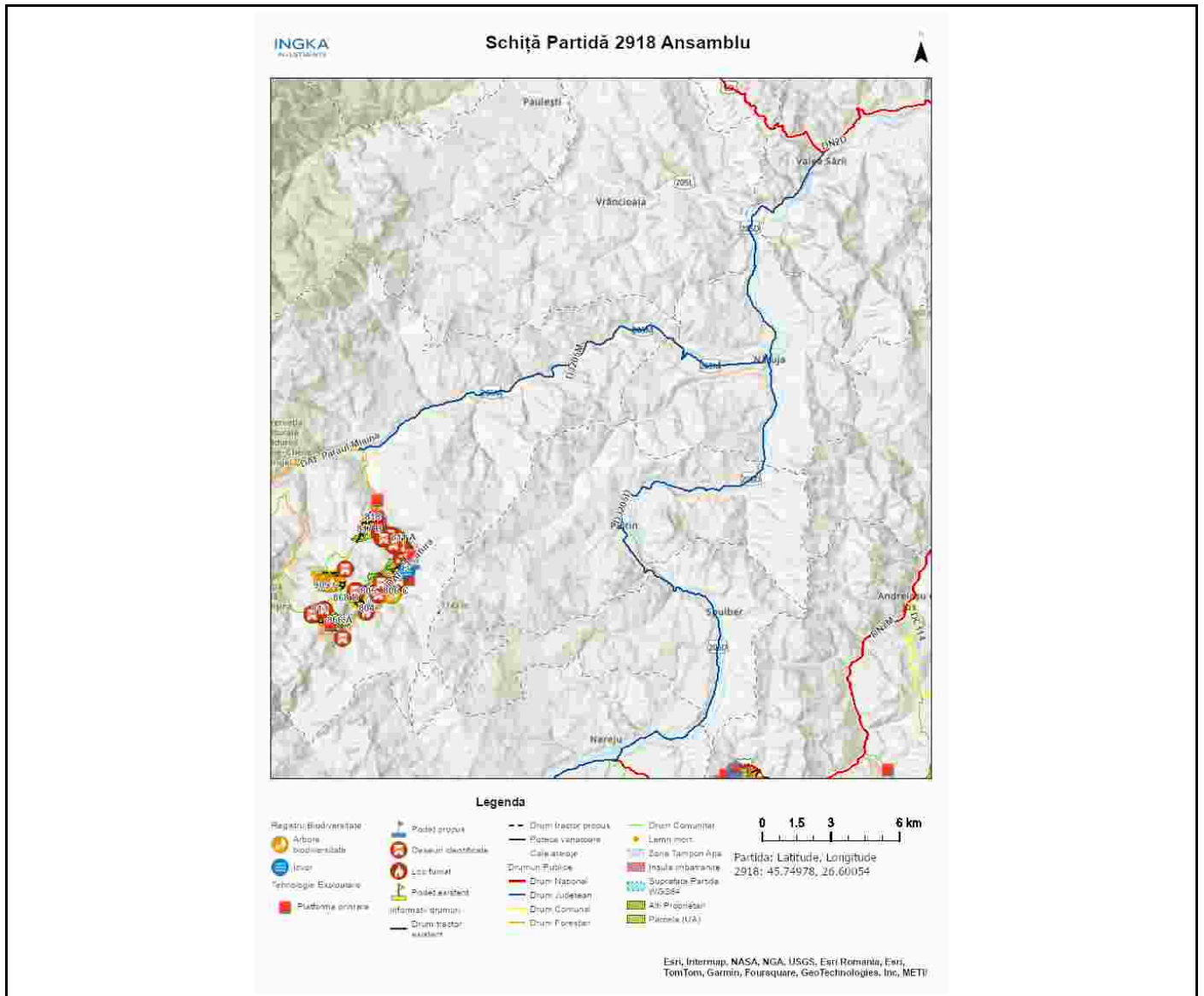

Întocmit: Ing. ALIN CHIVU

# Anexă APV nr. 2918/2400125301540 P2918\_UP5\_ua866H MISINA

Localizare: U.P. V Campuri Panciu u.a. 866 H

## A. Evaluarea impactului de mediu /social:

### 1. Proprietăți/amenajări speciale / în imediata vecinătate ce pot fi afectate în urma operațiunilor:DA

- obiectiv: traseul de colectare și platforma primară sunt amplasate în afara proprietății Ingka
- măsuri de evitare /diminuare a pagubelor: Utilizarea traseului de colectare și zonei de platformă primară existente / convenite doar în afara perioadelor cu sol moale de la precipitații sau dezgheț.
- proceduri de compensare a proprietarilor: Înțelegere între factorul afectat și beneficiarul masei lemnoase.

### 2. Situri cu semnificație culturală, ecologică, economică, religioasă sau spirituală pentru comunitățile locale: NU

- obiectiv: \_\_\_\_\_
- măsuri de evitare /diminuare a pagubelor: \_\_\_\_\_

### 3. Cursuri de apă ce urmează a fi afectate: NU

- Denumire pârâu: \_\_\_\_\_ lungime sector afectat: \_\_\_\_\_ lucrări hidrotehnice \_\_\_\_\_
- Măsuri de evitare/diminuare a impactului: \_\_\_\_\_
- Zona tampon (delimitare): \_\_\_\_\_
- Podețe de traversare(amplasament, detalii construcție): \_\_\_\_\_
- Restricționarea exploatărilor /colectării lemnului (perioada): \_\_\_\_\_
- Alte soluții tehnice: \_\_\_\_\_

### 4. Izvoare de apă necesar a fi protejate din zona parchetului:NU

Măsuri \_\_\_\_\_

### 5. Captări de apă potabilă/amenajări piscicole aflate în aval:NU

- obiectiv (denumire): \_\_\_\_\_
- măsuri de evitare /diminuare a pagubelor: \_\_\_\_\_
- proceduri de compensare a eventualelor pierderi: \_\_\_\_\_

### 6. Specii protejate\*:NU Obiectiv protejat \_\_\_\_\_

- Măsuri minime de conservare /zona de conservare \_\_\_\_\_

### 7. Habitate marginale (zone umede, stâncării, grohotișuri, păduri ripariene) :NU / Obiectiv \_\_\_\_\_

- Măsuri de conservare \_\_\_\_\_

### 8. Păduri cu Valoare Ridicată de conservare:NU / Categoria VRC \_\_\_\_\_

- Măsuri de management \_\_\_\_\_

### 9. Reteaua de zone de conservare /zone reprezentative ale ecosistemelor naturale +10%":NU

- Măsuri de management: \_\_\_\_\_

### 10.a) Drumuri de colectare cu eroziune : NU

- Măsuri de management:

### 10.b) Drumuri cu pericol potențial de eroziune : DA

- Măsuri de management: Pentru prevenirea proceselor erozionale se vor lua măsuri pentru evacuarea apelor în afara drumurilor de tractor, inclusiv prin amplasarea de obstacole (bolovani, fascine, gârdulețe,

piese de lemn).

**11.** Pe suprafața parchetului s-a identificat și materializat: **(i)** un număr de **30** arbori pentru biodiversitate (lemn mort) - arborii pe picior nu vor fi doborâți dacă nu prezintă pericol din punct de vedere SSM (vezi *schița parchetului*) / **(ii)** un număr de "insule de îmbătrânire" delimitate prin nu (nu se va recolta masa lemnoasă; se va evita amplasarea cailor de scos apropiat);

**12.** Pentru transportul materialului lemnos pe drumurile forestiere/publice trebuie aplicate următoarele restricții de rulare \_\_\_\_\_

- restricții de tonaj(alte restricții/observatii): taxa de drum către primăria Nistorești. tronson drum: orar: 0

**13.** Mențiuni speciale sub raport ecologic, social/turistic (arie protejată, zonă defavorizată, trasee turistice etc.):

Nu se va colecta material lemnos în perioadele cu precipitații abundente, precum și atunci când solul este moale de la precipitații sau dezgheț.

Soluții adoptate:

Resp. marcarea Alin Chivu

Data: 25.06.2024

Validat R&C: BOGDAN BANICA