

ACT DE PUNERE ÎN VALOARE

Proprietar: INGKA INVESTMENTS FOREST ASSETS SRL
P2928_UP4_ua542A SCHITUL ROGOZ, , Grad de accesibilitate: > 1500m

Data întocmirii	Nr. partidă	Nr.Sumal	Unitate de producție	District	Canton	Aprobat
26.06.2024	2928	24001253016 40	IV Gura Calitei - Slobozia Bradului	VALEA RAMNICULUI - RAMNA	SLOBOZIA BRADULUI	

		Informații privind N.T.S.M.	Grupa de specii	Nr.de arbori	Vol. arbore
Suprafața totală act.	13,00				
Tratament	Rarituri				
Natura produsului	SECUNDARE/LUCRARI INGRIJIRE	Stâncării pe	Rășinoase	0	0,00
Tehnologia de exploatare	Sortimente si multipli de sortimente	Arbori putregăioși	FAG	38	0,47
Data inventarierii	26.06.2024	cu un volum de	Quercinee	74	0,53
Anul exploatării	2024	Iescării	Diverse tari	204	0,17
Procedeeul de inventariere	Fir cu fir	cu un volum de	Diverse moi	1042	0,52
Ciocan rotund numărul	VN0904				
Ciocan pătrat numărul					
			Total	1358	0,47

SPECIA	SORTARE DIMENSIONALĂ							Lemn lucru	Coajă	Lemn de foc		Volum brut
	G1	G2	G3	M1	M2	M3	L.S.			Total	VF	
Fag	0,5	1,48	0	0,46	0,33	0,2	0,13	3,1	0,19	14,53	1,28	17,82
Gorun (S)	0,49	2,41	0	1	1,08	0,82	0,33	6,13	1,06	32,32	2,46	39,51
Carpen	0	0,06	0	0,05	0,07	0,09	0,1	0,37	0,04	2,16	0,23	2,57
Cires	0	0,47	0	0,2	0,15	0,06	0	0,88	0,11	3,86	0,2	4,85
Jugastru	0	0,3	0	0,09	0,15	0,16	0,12	0,82	0,13	5,04	0,53	5,99
Paltin de camp	0	1,56	0	1,33	1,61	1,13	0,55	6,18	0,67	14,41	1,33	21,26
Plop tremurator	0	0,59	0	0,08	0,05	0,01	0	0,73	0,1	4,44	0,37	5,27
Tei	3,05	71,07	0	38,4	40,18	27,77	12,35	192,82	48,83	295,95	38,3	537,6
TOTAL	4,04	77,94	0	41,61	43,62	30,24	13,58	211,03	51,13	372,71	44,70	634,87

U.A.	Suprafața ha	Vârsta ani	Panta G	Semințis utilizabil				Volum brut
				%	S.tot	Compoziție		
542 A	13,00	70	16,00	0,00	0	0	0	634,87
Total	13,00				0			634,87

U.A.	FA	GO.s	CA	CI	JU	PA	PLT	TE	Total
542 A	17,82	39,51	2,57	4,85	5,99	21,26	5,27	537,6	634,87

U.A.	Specia	Diametre		Inalțimi		Vârsta	Vol. arb.	Nr. arb.	Creș tere	SORTARE DIMENSIONALĂ							Lemn lucru	Coajă	Lemn de foc		Volum brut
		dt	deg	ht	hc					G1	G2	G3	M1	M2	M3	L.S.			Total	VF	
542 A	FA	22,00	22,96	14,96	14,96	70	0,47	38		0,5	1,48	0	0,46	0,33	0,2	0,13	3,1	0,19	14,53	1,28	17,82
542 A	GO.s	23,51	23,11	15,41	15,41	70	0,53	74		0,49	2,41	0	1	1,08	0,82	0,33	6,13	1,06	32,32	2,46	39,51
542 A	CA	16,27	16,00	10,61	10,61	70	0,03	81		0	0,06	0	0,05	0,07	0,09	0,1	0,37	0,04	2,16	0,23	2,57
542 A	CI	28,57	28,57	19,57	19,57	70	0,69	7		0	0,47	0	0,2	0,15	0,06	0	0,88	0,11	3,86	0,2	4,85
542 A	JU	18,42	18,42	13,04	13,04	70	0,25	24		0	0,3	0	0,09	0,15	0,16	0,12	0,82	0,13	5,04	0,53	5,99
542 A	PA	18,15	18,06	13,10	13,10	70	0,23	92		0	1,56	0	1,33	1,61	1,13	0,55	6,18	0,67	14,41	1,33	21,26
542 A	PLT	34,80	34,80	20,60	20,60	70	1,05	5		0	0,59	0	0,08	0,05	0,01	0	0,73	0,1	4,44	0,37	5,27
542 A	TE	24,15	25,71	17,09	17,09	70	0,52	1037		3,05	71,07	0	38,4	40,18	27,77	12,35	192,82	48,83	295,95	38,3	537,6
Total U.A.								1358	0	4,04	77,94	0	41,61	43,62	30,24	13,58	211,03	51,13	372,71	44,70	634,87
Total general U.A.								1358	0	4,04	77,94	0	41,61	43,62	30,24	13,58	211,03	51,13	372,71	44,70	634,87

Sef Ocol
Panait Ion

Birou Fond Forestier,
COSTEL RADUCAN

Verificat,

Proprietar: INGKA INVESTMENTS FOREST ASSETS SRL

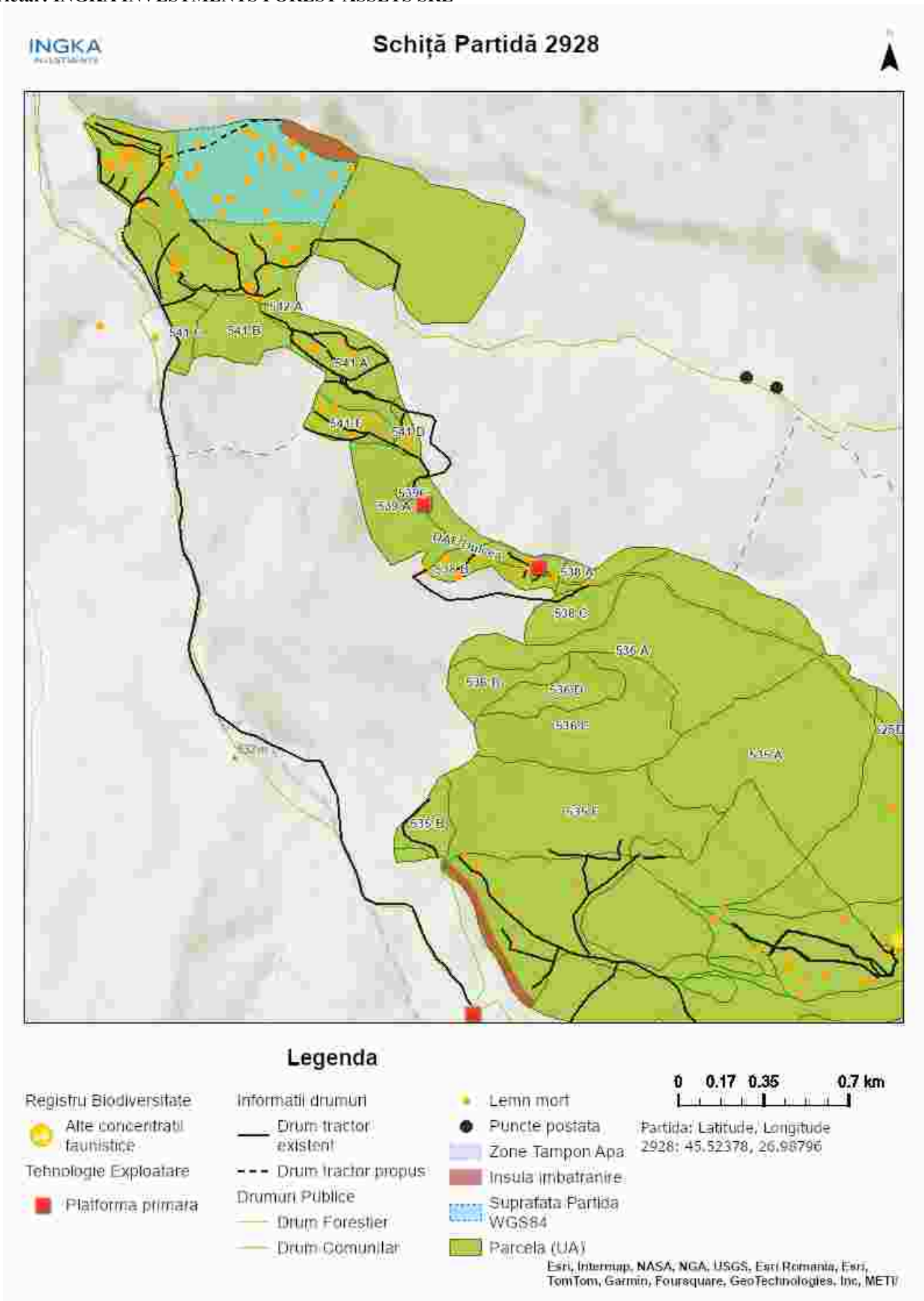

Întocmit: Ing. SILVIU TICU

SCHIȚA DE ANSAMBLU

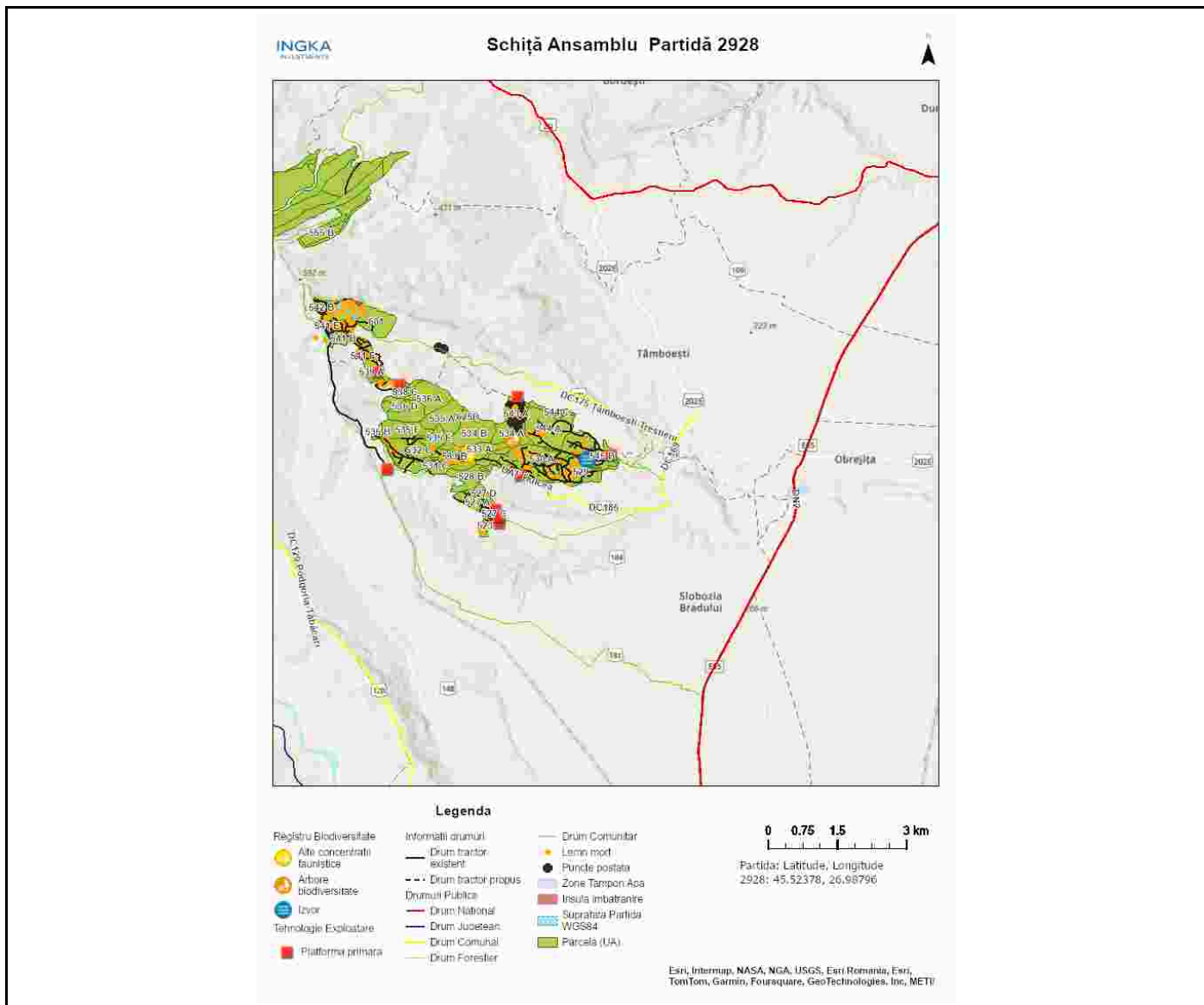

Întocmit: Ing. SILVIU TICU

Anexă APV nr. 2928/2400125301640 P2928_UP4_ua542A SCHITUL ROGOZ

Localizare: U.P. IV Gura Calitei - Slobozia Bradului u.a. 542 A

A. Evaluarea impactului de mediu /social:

1. Proprietăți/amenajări speciale / în imediata vecinătate ce pot fi afectate în urma operațiunilor:DA

- obiectiv: In funcție de soluția tehnică aleasă drumul de taf/platforma primara pot fi amplasate in afara proprietății Ingka
- măsuri de evitare /diminuare a pagubelor: folosire drum taf/platforma pe timp uscat_aducere la starea initiala
- proceduri de compensare a proprietarilor: Înțelegere între factorul afectat si beneficiarul masei lemnoase.

2. Situri cu semnificație culturală, ecologică, economică, religioasă sau spirituală pentru comunitățile locale: NU

- obiectiv: _____
- măsuri de evitare /diminuare a pagubelor: _____

3. Cursuri de apă ce urmează a fi afectate: NU

- Denumire pârâu: _____ lungime sector afectat: _____ lucrari hidrotehnice _____
- Măsuri de evitare/diminuare a impactului: _____
- Zona tampon (delimitare): _____
- Podețe de traversare(amplasament, detalii construcție): _____
- Restricționarea exploatărilor /colectării lemnului (perioada): _____
- Alte soluții tehnice: _____

4. Izvoare de apă necesar a fi protejate din zona parchetului:NU

Măsuri _____

5. Captări de apă potabilă/amenajari piscicole aflate în aval:NU

- obiectiv (denumire): _____
- măsuri de evitare /diminuare a pagubelor: _____
- proceduri de compensare a eventualelor pierderi: _____

6. Specii protejate*:DA Obiectiv protejat _____

- Măsuri minime de conservare /zona de conservare Partida se află in aria protejata ROSPA 0141 Subcarpatii Vrancei. Pentru protejarea speciilor de păsari, nu se vor efectua lucrări de exploatare forestieră în perioada 15.03-15.08.

7. Habitate marginale (zone umede, stâncării, grohotișuri, păduri ripariene) :NU / Obiectiv _____

- Măsuri de conservare _____

8. Păduri cu Valoare Ridicată de conservare:NU / Categoria VRC _____

- Măsuri de management _____

9. Reteaua de zone de conservare /zone reprezentative ale ecosistemelor naturale +10%":NU

- Măsuri de management: _____

10.a) Drumuri de colectare cu eroziune : NU

- Măsuri de management:

10.b) Drumuri cu pericol potențial de eroziune : DA

- **Măsuri de management:** pentru prevenirea proceselor erozionale se vor lua masuri pentru evacuarea apelor in afara drumurilor de tractor, inclusiv prin amplasarea de obstacole(bolovani, fascine, piese lemn).

11. Pe suprafața parchetului s-a identificat și materializat: **(i)** un număr de **25** arbori pentru biodiversitate (lemn mort) - arborii pe picior nu vor fi doborâți dacă nu prezintă pericol din punct de vedere SSM (vezi *schița parchetului*) / **(ii)** un număr de **1** "insule de îmbătrânire" delimitate prin insemne "ib" (nu se va recolta masa lemnoasa; se va evita amplasarea cailor de scos apropiat);

12. Pentru transportul materialului lemnos pe drumurile forestiere/publice trebuie aplicate următoarele restricții de rulare _____

- restricții de tonaj(alte restrictii/observatii): _____ tronson drum: _____ orar: _____

13. Mențiuni speciale sub raport ecologic, social/turistic (arie protejată, zonă defavorizată, trasee turistice etc.):

se vor folosi drumurile de pamant doar pe timp uscat/inghet.

Soluții adoptate: Partida este amplasata în situl Natura 2000 ROSPA 0141 Subcarpatii Vrancei. Se vor respecta condițiile specifice desfășurării activității de exploatare forestieră primite de la ANANP.

Resp. marcare Silviu Ticu

Data: 02.07.2024

Validat R&C: BOGDAN BANICA