

ACT DE PUNERE ÎN VALOARE

Proprietar: INGKA INVESTMENTS FOREST ASSETS SRL
P2929_UP4_ua18A RASCA, , Grad de accesibilitate: 501 - 1000m

Data întocmirii	Nr. partidă	Nr.Sumal	Unitate de producție	District	Canton	Aprobat
26.06.2024	2929	24001253016 50	IV Gura Calitei - Slobozia Bradului	VALEA RAMNICULUI - RAMNA	PELETIC	

		Informații privind N.T.S.M.	Grupa de specii	Nr.de arbori	Vol. arbore
Suprafața totală act.	7,00				
Tratament	Progr.1				
Natura produsului	PRINCIPALE CODRU	Stâncării pe	Rășinoase	0	0,00
Tehnologia de exploatare	Sortimente si multipli de sortimente	Arbori putregăioși	FAG	1127	0,93
Data inventarierii	26.06.2024	cu un volum de	Quercinee	8	0,74
Anul exploatării	2024	0 buc	Diverse tari	46	1,02
Procedeeul de inventariere	Fir cu fir	cu un volum de	Diverse moi	59	1,41
Ciocan rotund numărul	VN0904				
Ciocan pătrat numărul			Total	1240	0,95

SPECIA	SORTARE DIMENSIONALĂ							Lemn lucru	Coajă	Lemn de foc		Volum brut
	G1	G2	G3	M1	M2	M3	L.S.			Total	VF	
Fag	94,95	257,47	0	51,81	33,86	15,43	3,58	457,1	26,34	561,87	66,64	1045,31
Gorun (S)	0	1,11	0	0,61	0,37	0,11	0,02	2,22	0,39	3,31	0,36	5,92
Carpen	0	0,2	0	0,06	0,05	0,03	0,02	0,36	0,03	2,25	0,18	2,64
Cires	1,26	3,88	0	0,43	0,27	0,02	0	5,86	0,61	9,63	0,5	16,1
Paltin de camp	2,3	7,26	0	1,93	1,09	0,56	0,09	13,23	1,02	11,9	1,08	26,15
Ulm de munte	0,48	0,71	0	0,09	0,04	0	0	1,32	0,26	0,6	0,04	2,18
Plop tremurator	0,16	0,49	0	0,07	0,06	0,02	0	0,8	0,1	4,81	0,38	5,71
Tei	9,21	18,16	0	3,1	2,22	1,25	0,45	34,39	7,15	35,93	3,15	77,47
TOTAL	108,36	289,28	0	58,10	37,96	17,42	4,16	515,28	35,90	630,30	72,33	1181,48

U.A.	Suprafața ha	Vârsta ani	Panta G	Semințis utilizabil			H.	Volum brut
				%	S.tot	Compoziție		
018 A	7,00	135	27,00	35,00	2,45	8Fa1Br1Dt	0,8	1181,48
Total	7,00				2,45			1181,48

U.A.	FA	GO.s	CA	CI	PA	UL.M	PLT	TE	Total
018 A	045,31	5,92	2,64	16,1	26,15	2,18	5,71	77,47	181,48

U.A.	Specia	Diametre		Inalțimi		Vârsta	Vol. arb.	Nr. arb.	Creștere	SORTARE DIMENSIONALĂ							Lemn lucru	Coajă	Lemn de foc		Volum brut
		dt	deg	ht	hc					G1	G2	G3	M1	M2	M3	L.S.			Total	VF	
018 A	FA	29,80	29,73	19,23	19,23	135	0,93	1127		94,95	257,47	0	51,81	33,86	15,43	3,58	457,1	26,34	561,87	66,64	1045,31
018 A	GO.s	28,50	28,50	19,75	19,75	135	0,74	8		0	1,11	0	0,61	0,37	0,11	0,02	2,22	0,39	3,31	0,36	5,92
018 A	CA	27,50	27,50	16,50	16,50	135	0,66	4		0	0,2	0	0,06	0,05	0,03	0,02	0,36	0,03	2,25	0,18	2,64
018 A	CI	39,45	39,45	23,27	23,27	135	1,46	11		1,26	3,88	0	0,43	0,27	0,02	0	5,86	0,61	9,63	0,5	16,1
018 A	PA	30,80	31,03	20,28	20,28	135	0,87	30		2,3	7,26	0	1,93	1,09	0,56	0,09	13,23	1,02	11,9	1,08	26,15
018 A	UL.M	48,00	48,00	26,00	26,00	135	2,18	1		0,48	0,71	0	0,09	0,04	0	0	1,32	0,26	0,6	0,04	2,18
018 A	PLT	34,80	34,80	20,80	20,80	135	1,14	5		0,16	0,49	0	0,07	0,06	0,02	0	0,8	0,1	4,81	0,38	5,71
018 A	TE	36,48	37,04	21,92	21,92	135	1,43	54		9,21	18,16	0	3,1	2,22	1,25	0,45	34,39	7,15	35,93	3,15	77,47
Total U.A.								1240	0	108,36	289,28	0	58,10	37,96	17,42	4,16	515,28	35,90	630,30	72,33	1181,48
Total general U.A.								1240	0	108,36	289,28	0	58,10	37,96	17,42	4,16	515,28	35,90	630,30	72,33	1181,48

Sef Ocol
Panait Ion

Birou Fond Forestier,
COSTEL RADUCAN

Verificat,

Proprietar: INGKA INVESTMENTS FOREST ASSETS SRL

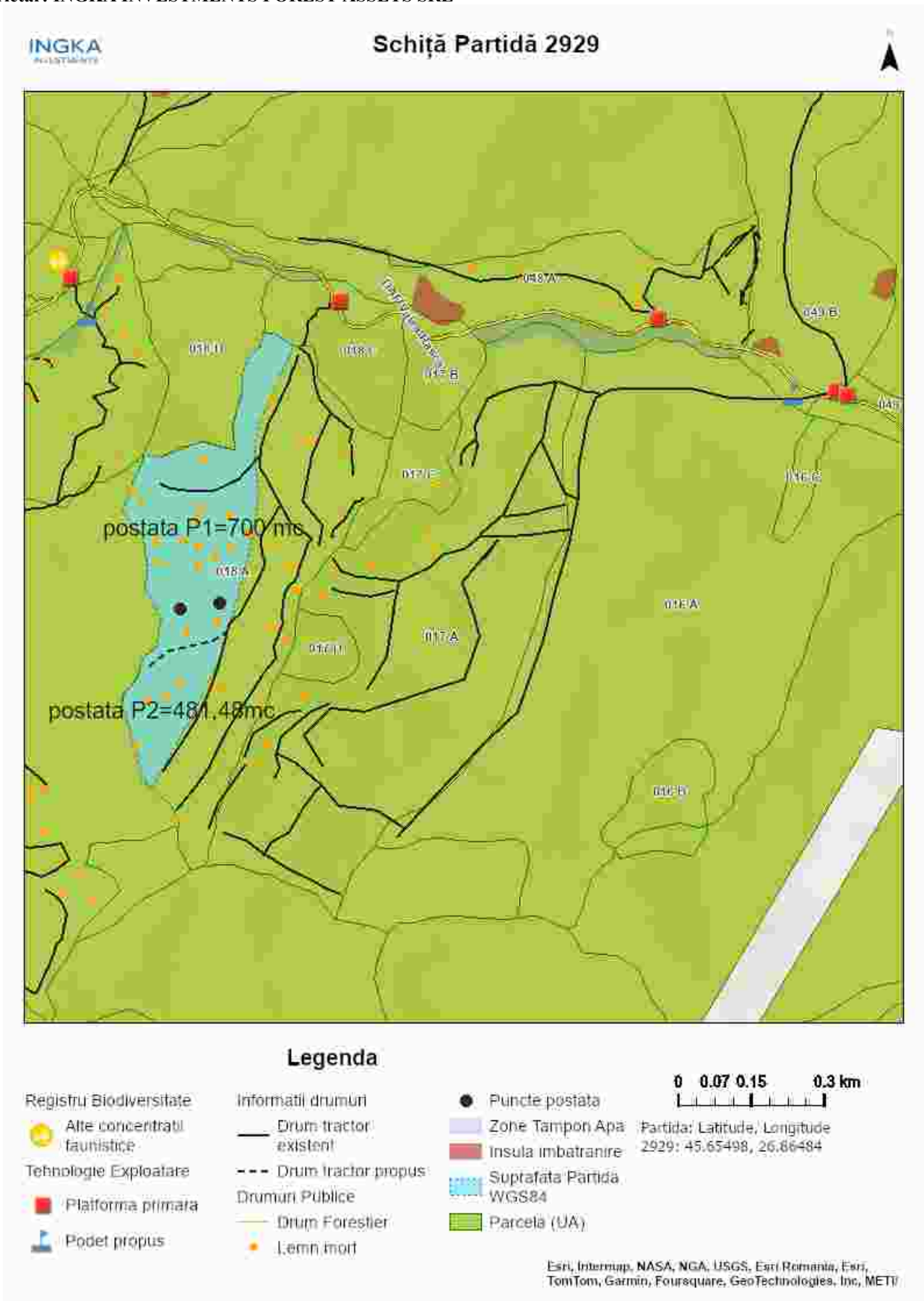

Întocmit: Ing. SILVIU TICU

SCHIȚA DE ANSAMBLU

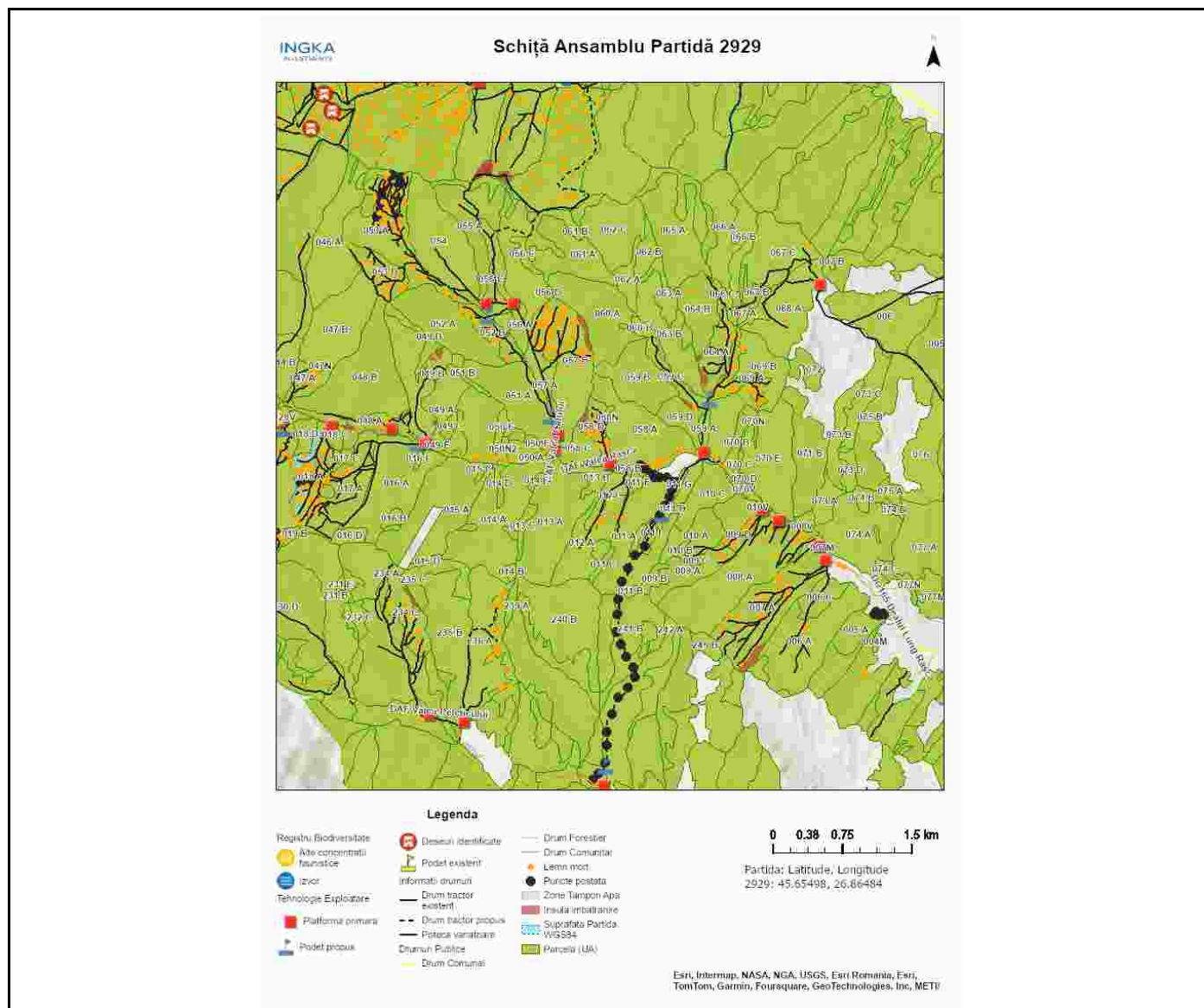

Întocmit: Ing. SILVIU TICU

Anexă APV nr. 2929/2400125301650 P2929_UP4_ua18A RASCA

Localizare: U.P. IV Gura Calitei - Slobozia Bradului u.a. 18 A

A. Evaluarea impactului de mediu /social:

1. Proprietăți/amenajări speciale / în imediata vecinătate ce pot fi afectate în urma operațiunilor:NU

- obiectiv: _____
- măsuri de evitare /diminuare a pagubelor: _____
- proceduri de compensare a proprietarilor: _____

2. Situri cu semnificație culturală, ecologică, economică, religioasă sau spirituală pentru comunitățile locale: NU

- obiectiv: _____
- măsuri de evitare /diminuare a pagubelor: _____

3. Cursuri de apă ce urmează a fi afectate: NU

- Denumire pârâu: _____ lungime sector afectat: _____ lucrari hidrotehnice _____
- Măsuri de evitare/diminuare a impactului: _____
- Zona tampon (delimitare): _____
- Podețe de traversare(amplasament, detalii construcție): _____
- Restricționarea exploatărilor /colectării lemnului (perioada): _____
- Alte soluții tehnice: _____

4. Izvoare de apă necesar a fi protejate din zona parchetului:NU

Măsuri _____

5. Captări de apă potabilă/amenajari piscicole aflate în aval:NU

- obiectiv (denumire): _____
- măsuri de evitare /diminuare a pagubelor: _____
- proceduri de compensare a eventualelor pierderi: _____

6. Specii protejate*:NU Obiectiv protejat _____

- Măsuri minime de conservare /zona de conservare _____

7. Habitate marginale (zone umede, stâncării, grohotișuri, păduri ripariene) :NU / Obiectiv _____

- Măsuri de conservare _____

8. Păduri cu Valoare Ridicată de conservare:NU / Categoria VRC _____

- Măsuri de management _____

9. Reteaua de zone de conservare /zone reprezentative ale ecosistemelor naturale +10%":DA

- Măsuri de management: drum taf traverseaza ua 18C - se va folosi doar pe timp uscat/inghet.

10.a) Drumuri de colectare cu eroziune : NU

- Măsuri de management:

10.b) Drumuri cu pericol potențial de eroziune : DA

- Măsuri de management: pentru prevenirea proceselor erozionale se vor lua masuri pentru evacuarea apelor in afara drumurilor de tractor, inclusiv prin amplasarea de obstacole(bolovani, fascine, piese lemn).

11. Pe suprafața parchetului s-a identificat și materializat: (i) un număr de **21** arbori pentru biodiversitate (lemn mort) - arborii pe picior nu vor fi doborâți dacă nu prezintă pericol din punct de vedere SSM (vezi schița parchetului) / (ii) un număr de "insule de îmbătrânire" delimitate prin - (nu se va recolta masa lemnoasa; se va evita amplasarea cailor de scos apropiat);

12. Pentru transportul materialului lemnos pe drumurile forestiere/publice trebuie aplicate următoarele restricții de rulare _____

- restricții de tonaj(alte restricții/observatii): 7.5t tronson drum: dc rasca orar: permanent

13. Mențiuni speciale sub raport ecologic, social/turistic (arie protejată, zonă defavorizată, trasee turistice etc.):

se vor folosi drumurile de taf doar pe timp uscat/inghet.

Soluții adoptate: daf rasca administrat de uat gura calitei este practicabil doar pe timp uscat/inghet.

Resp. marcare Silviu Ticu

Data: 02.07.2024

Validat R&C: BOGDAN BANICA