

ACT DE PUNERE ÎN VALOARE

Proprietar: INGKA INVESTMENTS FOREST ASSETS SRL
P2949_UP1_ua146B TRUP PALTINIS, , Grad de accesibilitate: 251 - 500m

Data întocmirii	Nr. partidă	Nr.Sumal	Unitate de producție	District	Canton	Aprobat
11.07.2024	2949	24001253018 50	I Nehoiu	BUZAU - COVASNA - BIHOR	BASCULITA	

		Informații privind N.T.S.M.	Grupa de specii	Nr.de arbori	Vol. arbore
Suprafața totală act.	8,40				
Tratament	Rarituri				
Natura produsului	SECUNDARE/LUCRARI INGRIJIRE	Stâncării pe	Rășinoase	662	0,62
Tehnologia de exploatare	Sortimente si multipli de sortimente	Arbori putregăioși	FAG	276	0,32
Data inventarierii	10.07.2024	cu un volum de	Quercinee	0	0,00
Anul exploatării	2024	4,05 mc	Diverse tari	39	0,33
Procedeeul de inventariere	Fir cu fir	Iescării	Diverse moi	5	0,56
		0 mc			
Ciocan rotund numărul	VN-09-10		Total	982	0,53
Ciocan pătrat numărul					

SPECIA	SORTARE DIMENSIONALĂ							Lemn lucru	Coajă	Lemn de foc		Volum brut
	G1	G2	G3	M1	M2	M3	L.S.			Total	VF	
Brad	20,15	22,38	8,2	10,63	3,79	0	1,06	66,21	7,39	6,32	0,15	79,92
Larice	0	0	0	0,18	0,18	0	0,08	0,44	0,11	0,01	0,01	0,56
Molid	43,39	107,54	48,41	47,67	13,95	0	4,99	265,95	27,45	38,58	0,05	331,98
Fag	0,74	11,28	0	4,09	4,28	2,84	1,15	24,38	1,58	61,98	7,27	87,94
Mesteacan	0	1,6	0	0,83	1,29	1,47	0,66	5,85	1,29	3,08	0,47	10,22
Paltin de munte	0	0,39	0	0,39	0,2	0,04	0,01	1,03	0,11	1,36	0,14	2,5
Plop tremurator	0,54	0,53	0	0,03	0,01	0	0,04	1,15	0,14	1,28	0,16	2,57
Salcie capreasca	0	0	0	0	0	0,02	0,01	0,03	0,01	0,19	0,02	0,23
TOTAL	64,82	143,72	56,61	63,82	23,70	4,37	8,00	365,04	38,08	112,80	8,27	515,92

U.A.	Suprafața ha	Vârsta ani	Panta G	Semințis utilizabil				Volum brut
				%	S.tot	Compoziție		
146 B	8,40	75	28,00	0,00	0	0	0	515,92
Total	8,40				0			515,92

U.A.	BR	LA	MO	FA	ME	PAM	PLT	SAC	Total
146 B	79,92	0,56	331,98	87,94	10,22	2,5	2,57	0,23	515,92

U.A.	Specia	Diametre		Inalțimi		Vârsta	Vol. arb.	Nr. arb.	Creș tere	SORTARE DIMENSIONALĂ							Lemn lucru	Coajă	Lemn de foc		Volum brut
		dt	deg	ht	hc					G1	G2	G3	M1	M2	M3	L.S.			Total	VF	
146 B	BR	24,45	25,68	20,71	20,71	75	0,64	124		20,15	22,38	8,2	10,63	3,79	0	1,06	66,21	7,39	6,32	0,15	79,92
146 B	LA	15,50	15,50	14,50	14,50	75	0,14	4		0	0	0	0,18	0,18	0	0,08	0,44	0,11	0,01	0,01	0,56
146 B	MO	25,93	26,67	20,46	20,46	75	0,62	534		43,39	107,54	48,41	47,67	13,95	0	4,99	265,95	27,45	38,58	0,05	331,98
146 B	FA	19,61	21,13	17,17	17,17	75	0,32	276		0,74	11,28	0	4,09	4,28	2,84	1,15	24,38	1,58	61,98	7,27	87,94
146 B	ME	20,67	20,40	17,12	17,12	75	0,31	33		0	1,6	0	0,83	1,29	1,47	0,66	5,85	1,29	3,08	0,47	10,22
146 B	PAM	23,33	23,33	18,17	18,17	75	0,42	6		0	0,39	0	0,39	0,2	0,04	0,01	1,03	0,11	1,36	0,14	2,5
146 B	PLT	31,00	31,00	18,50	18,50	75	1,29	2		0,54	0,53	0	0,03	0,01	0	0,04	1,15	0,14	1,28	0,16	2,57
146 B	SAC	13,33	13,33	9,33	9,33	75	0,08	3		0	0	0	0	0	0,02	0,01	0,03	0,01	0,19	0,02	0,23
Total U.A.								982	0	64,82	143,72	56,61	63,82	23,70	4,37	8,00	365,04	38,08	112,80	8,27	515,92
Total general U.A.								982	0	64,82	143,72	56,61	63,82	23,70	4,37	8,00	365,04	38,08	112,80	8,27	515,92

Sef Ocol
Panait Ion

Birou Fond Forestier,
COSTEL RADUCAN

Verificat,

Proprietar: INGKA INVESTMENTS FOREST ASSETS SRL



Schiță apv 2949, ua 146B, UP 1 Nehoiu

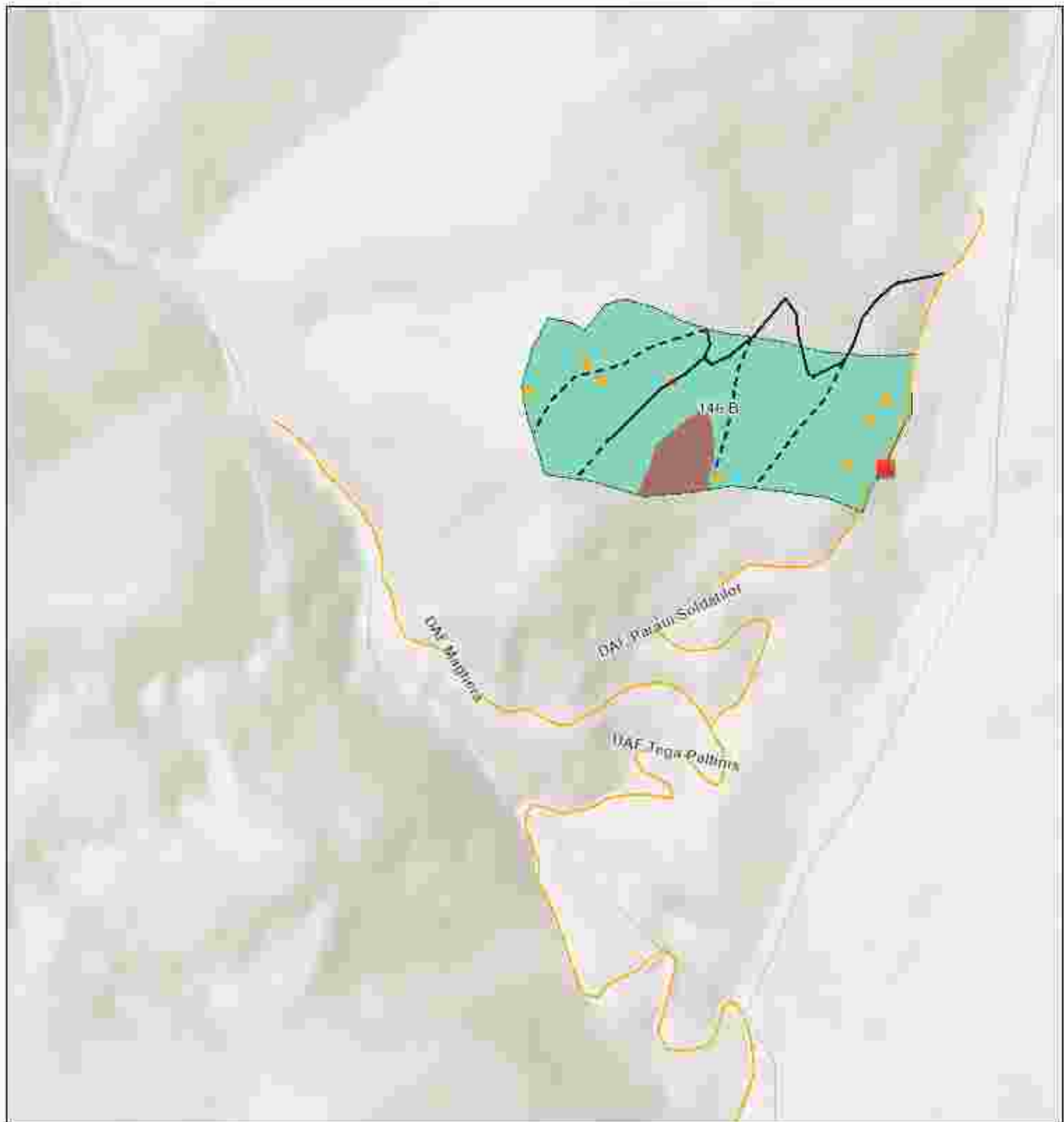

Legenda

- Tehnologie Exploatare
- Platforma primara
- Informații drumuri
- Drum tractor existent

- Drum tractor propus
- Drumuri Publice
- Drum Forestier
- Lemn mort
- Insula imbatranire

- Suprafata Partida WGS84
- Parcela (UA)

0 0.07 0.15 0.3 km

Partida: Latitude, Longitude
2949: 45.51917, 26.36136

Esri, Intermap, NASA, NGA, USGS, Esri Romania, Esri, TomTom, Garmin, Foursquare, GeoTechnologies, Inc, METI

Întocmit: Ing. ADRIAN LUCULESCU

SCHIȚA DE ANSAMBLU

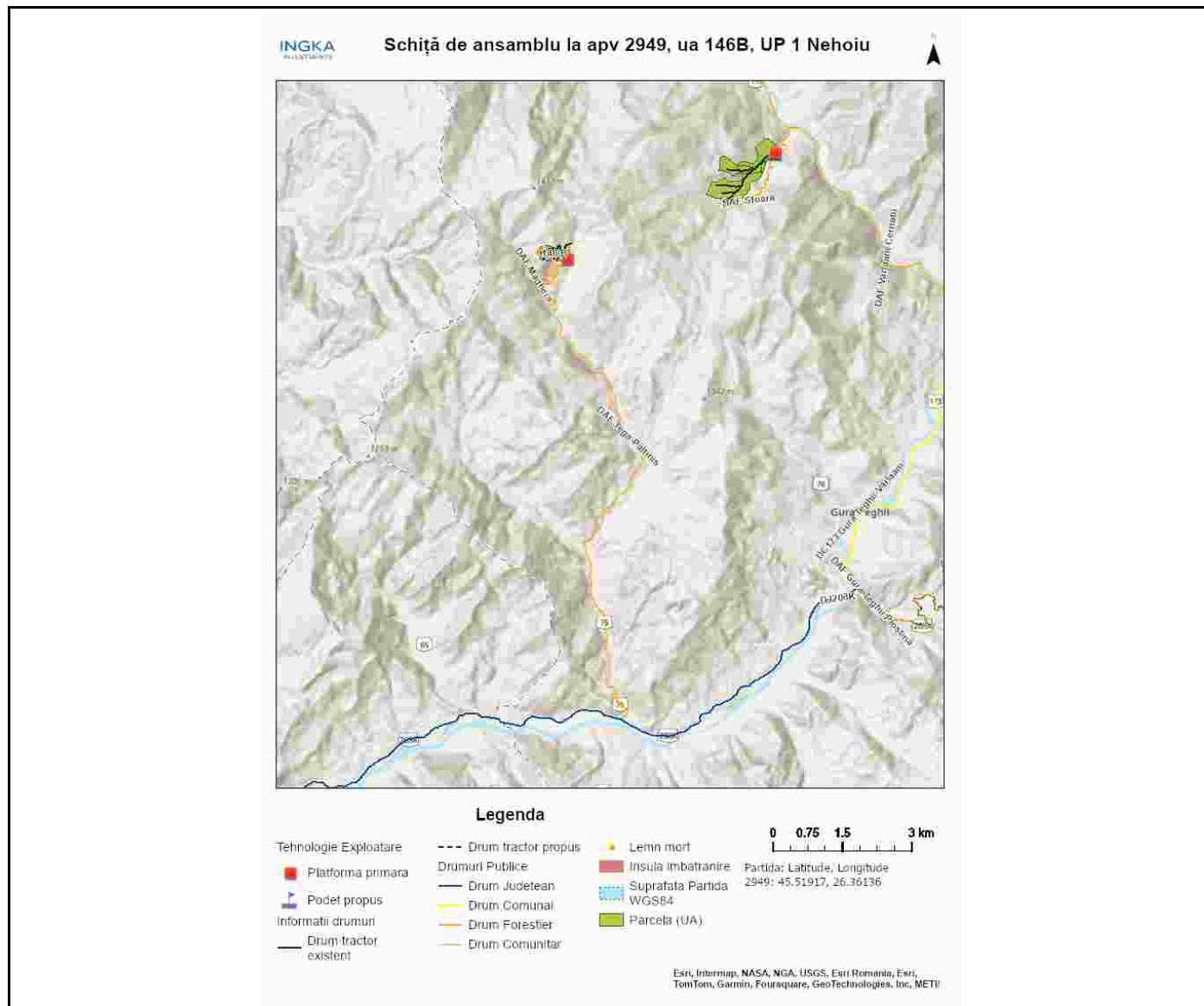

Întocmit: Ing. ADRIAN LUCULESCU

Anexă APV nr. 2949/2400125301850 P2949_UP1_ua146B TRUP PALTINIS

Localizare: U.P. I Nechoiu u.a. 146 B

A. Evaluarea impactului de mediu /social:

1. Proprietăți/amenajări speciale / în imediata vecinătate ce pot fi afectate în urma operațiunilor:DA

- obiectiv: d.a.f. ce ajunge la apv apartin o.s.nehoiu
- măsuri de evitare /diminuare a pagubelor: DAF este îngust și slab întreținut. Nu se va transporta materialul lemnos în perioadele cu precipitații anundente sau cu sol moale de la precipitații sau dezgheț.
- proceduri de compensare a proprietarilor: Înțelegere între factorul afectat și beneficiarul masei lemnoase.

2. Situri cu semnificație culturală, ecologică, economică, religioasă sau spirituală pentru comunitățile locale: NU

- obiectiv: _____
- măsuri de evitare /diminuare a pagubelor: _____

3. Cursuri de apă ce urmează a fi afectate: NU

- Denumire pârâu: _____ lungime sector afectat: _____ lucrări hidrotehnice _____
- Măsuri de evitare/diminuare a impactului: _____
- Zona tampon (delimitare): _____
- Podețe de traversare (amplasament, detalii construcție): _____
- Restricționarea exploatărilor /colectării lemnului (perioada): _____
- Alte soluții tehnice: _____

4. Izvoare de apă necesar a fi protejate din zona parchetului:NU

Măsuri _____

5. Captări de apă potabilă/amenajări piscicole aflate în aval:NU

- obiectiv (denumire): _____
- măsuri de evitare /diminuare a pagubelor: _____
- proceduri de compensare a eventualelor pierderi: _____

6. Specii protejate*:NU Obiectiv protejat _____

- Măsuri minime de conservare /zona de conservare _____

7. Habitate marginale (zone umede, stâncării, grohotișuri, păduri ripariene) :NU / Obiectiv

- Măsuri de conservare _____

8. Păduri cu Valoare Ridicată de conservare:NU / Categoria VRC _____

- Măsuri de management _____

9. Reteaua de zone de conservare /zone reprezentative ale ecosistemelor naturale +10%":NU

- Măsuri de management: _____

10.a) Drumuri de colectare cu eroziune : NU

- Măsuri de management:

10.b) Drumuri cu pericol potențial de eroziune : DA

- Măsuri de management: Pentru prevenirea proceselor erozionale se vor lua măsuri pentru evacuarea apelor în afara drumurilor de tractor, inclusiv prin amplasarea de obstacole (bolovani, fascine, gârdulețe,

piese de lemn).

11. Pe suprafața parchetului s-a identificat și materializat: **(i)** un număr de **8** arbori pentru biodiversitate (lemn mort) - arborii pe picior nu vor fi doborâți dacă nu prezintă pericol din punct de vedere SSM (*vezi schița parchetului*) / **(ii)** un număr de **1** "insule de îmbătrânire" delimitate prin semne "ib" din loc în loc pe arbori. (nu se va recolta masa lemnoasă; se va evita amplasarea cailor de scos apropiat);

12. Pentru transportul materialului lemnos pe drumurile forestiere/publice trebuie aplicate următoarele restricții de rulare _____

- restricții de tonaj(alte restricții/observatii): _____ tronson drum: _____ orar: _____

13. Mențiuni speciale sub raport ecologic, social/turistic (arie protejată, zonă defavorizată, trasee turistice etc.):

transportul masei lemnoase se face când drumurile sunt uscate/inghetate.

Soluții adoptate: platforma primară este amplasată la d.a.f. pr. soldaților, administrat de os nehoiu. daf pr. soldaților și tege-paltinis sunt înguste și slab întreținute. pe daf tege-paltinis este o porțiune cu alunecare

Resp. marcă Gheorghe Luculescu2

Data: 01.08.2024

Validat R&C: BOGDAN BANICA