

ACT DE PUNERE ÎN VALOARE

Proprietar: INGKA INVESTMENTS FOREST ASSETS SRL
P2964_UP2_ua32A REDIU, , Grad de accesibilitate: <= 250m

Data întocmirii	Nr. partidă	Nr.Sumal	Unitate de producție	District	Canton	Aprobat
16.07.2024	2964	2400125302000	II Galati	POIANA CRISTEI - IVESTI	HANU CONACHII	

		Informații privind N.T.S.M.	Grupa de specii	Nr.de arbori	Vol. arbore
Suprafața totală act.	9,00				
Tratament	Crang_simplu				
Natura produsului	PRINCIPALE CRANG	Stâncării pe	Rășinoase	0	0,00
Tehnologia de exploatare	Sortimente si multipli de sortimente	Arbori putregăioși	FAG	0	0,00
Data inventarierii	16.07.2024	cu un volum de	Quercinee	0	0,00
Anul exploatării	2024	Iescării	Diverse tari	13510	0,04
Procedeul de inventariere	Fir cu fir	cu un volum de	Diverse moi	0	0,00
Ciocan rotund numărul	FARA				
Ciocan pătrat numărul			Total	13510	0,04

SPECIA	SORTARE DIMENSIONALĂ							Lemn lucru	Coajă	Lemn de foc		Volum brut
	G1	G2	G3	M1	M2	M3	L.S.			Total	VF	
Salcam	0	0	0	0,06	1,12	14,19	51,41	66,78	21,78	487,94	79,46	576,5
TOTAL	0	0	0	0,06	1,12	14,19	51,41	66,78	21,78	487,94	79,46	576,5

U.A.	Suprafața ha	Vârsta ani	Panta G	Semințis utilizabil				H.	Volum brut
				%	S.tot	Compoziție			
032 A	9,00	28	0.00	0.00	0	0	0	576,5	
Total	9,00				0			576,5	

U.A.	SC
032 A	576,5

U.A.	Specia	Diametre		Inalțimi		Vârsta	Vol. arb.	Nr. arb.	Creș tere	SORTARE DIMENSIONALĂ							Lemn lucru	Coajă	Lemn de foc		Volum brut
		dt	deg	ht	hc					G1	G2	G3	M1	M2	M3	L.S.			Total	VF	
032 A	SC	9,69	9,70	7,67	7,67	28	0,04	13510		0	0	0	0,06	1,12	14,19	51,41	66,78	21,78	487,94	79,46	576,5
Total U.A.								13510	0	0	0	0,06	1,12	14,19	51,41	66,78	21,78	487,94	79,46	576,5	
Total general U.A.								13510	0	0	0	0,06	1,12	14,19	51,41	66,78	21,78	487,94	79,46	576,5	

Sef Ocol
Panait Ion

Birou Fond Forestier,
COSTEL RADUCAN

Verificat,

Proprietar: INGKA INVESTMENTS FOREST ASSETS SRL

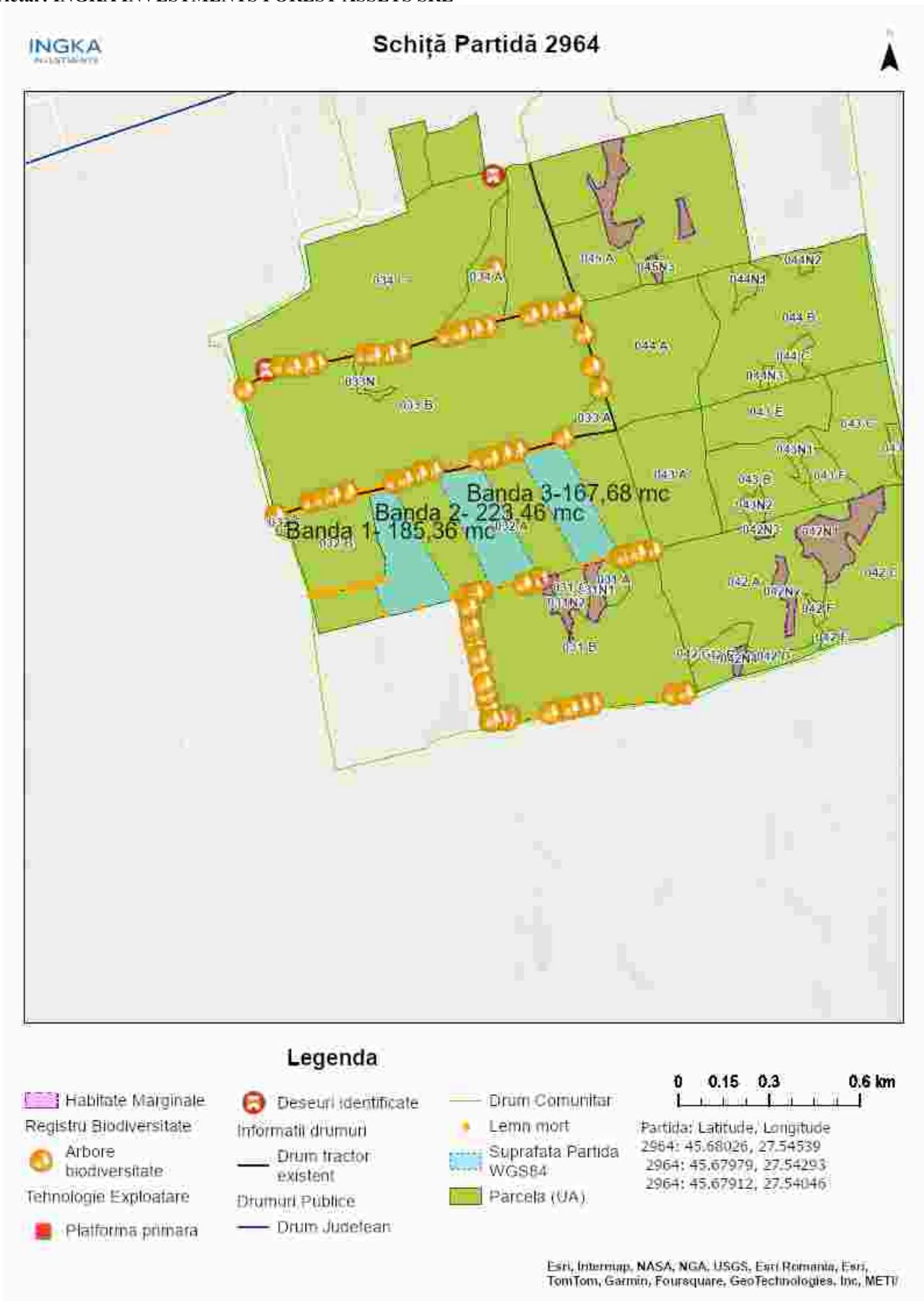

Întocmit: Ing. PAUL DIMA

SCHIȚA DE ANSAMBLU

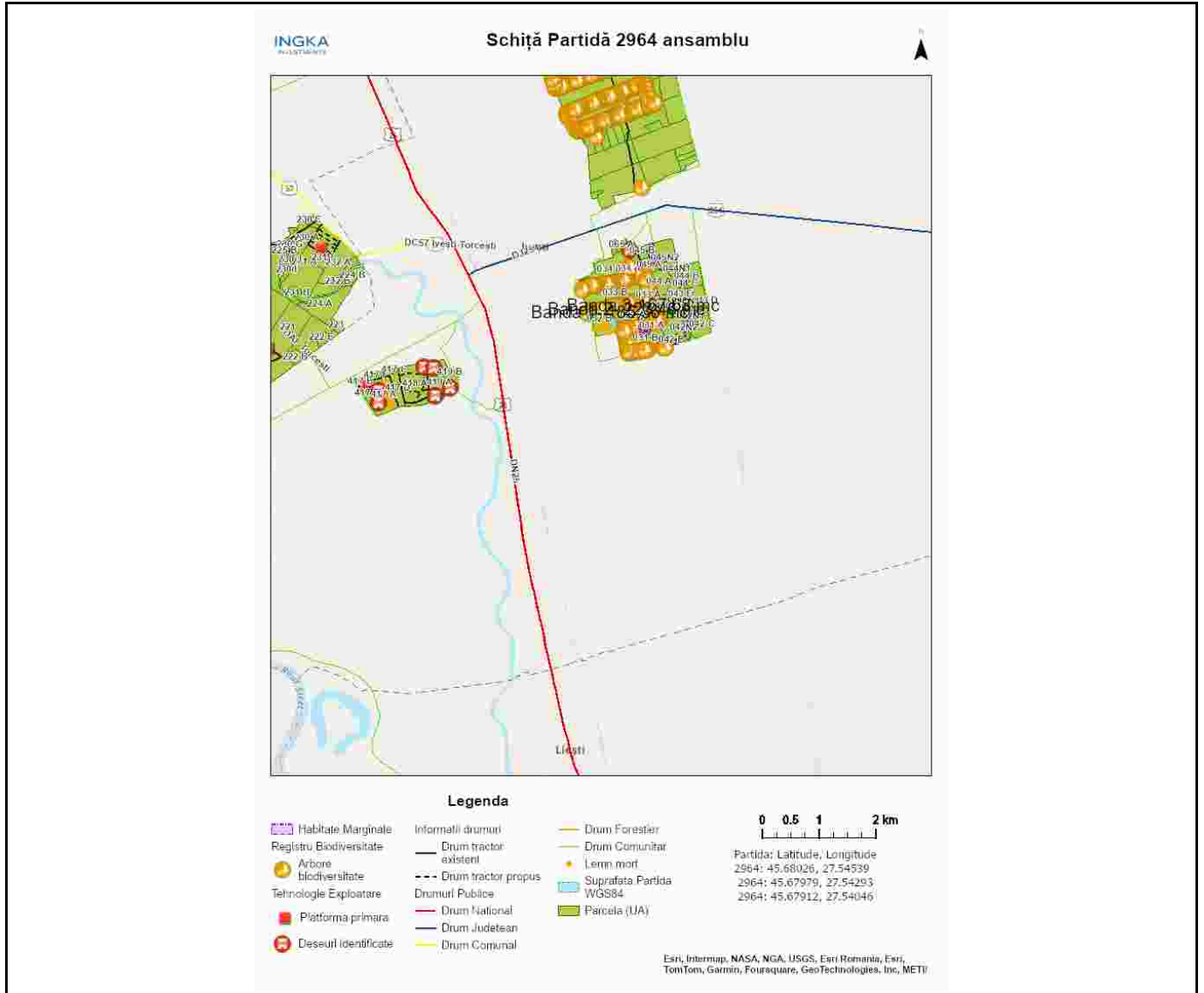

Întocmit: Ing. PAUL DIMA

Anexă APV nr. 2964/2400125302000 P2964_UP2_ua32A REDIU

Localizare: U.P. II Galati u.a. 32 A

A. Evaluarea impactului de mediu / social:

1. Proprietăți/amenajări speciale / în imediata vecinătate ce pot fi afectate în urma operațiunilor:NU

- obiectiv: _____
- măsuri de evitare /diminuare a pagubelor: _____
- proceduri de compensare a proprietarilor: _____

2. Situri cu semnificație culturală, ecologică, economică, religioasă sau spirituală pentru comunitățile locale: NU

- obiectiv: _____
- măsuri de evitare /diminuare a pagubelor: _____

3. Cursuri de apă ce urmează a fi afectate: NU

- Denumire pârâu: _____ lungime sector afectat: _____ lucrari hidrotehnice _____
- Măsuri de evitare/diminuare a impactului: _____
- Zona tampon (delimitare): _____
- Podețe de traversare(amplasament, detalii construcție): _____
- Restricționarea exploatărilor /colectării lemnului (perioada): _____
- Alte soluții tehnice: _____

4. Izvoare de apă necesar a fi protejate din zona parchetului:NU

Măsuri _____

5. Captări de apă potabilă/amenajari piscicole aflate în aval:NU

- obiectiv (denumire): _____
- măsuri de evitare /diminuare a pagubelor: _____
- proceduri de compensare a eventualelor pierderi: _____

6. Specii protejate*:NU Obiectiv protejat _____

- Măsuri minime de conservare /zona de conservare _____

7. Habitate marginale (zone umede, stâncării, grohotișuri, păduri ripariene) :DA / Obiectiv Dune de nisip in ua 31N1 si 31N2

- Măsuri de conservare Nu se vor amplasa căi de scos-apropiat și nu se vor depozita resturi de exploatare in aceste zone.

8. Păduri cu Valoare Ridicată de conservare:NU / Categoria VRC _____

- Măsuri de management _____

9. Reteaua de zone de conservare /zone reprezentative ale ecosistemelor naturale +10%":NU

- Măsuri de management: _____

10.a) Drumuri de colectare cu eroziune : NU

- Măsuri de management:

10.b) Drumuri cu pericol potențial de eroziune : NU

- Măsuri de management:

11. Pe suprafața parchetului s-a identificat și materializat: (i) un număr de **25** arbori pentru biodiversitate (lemn mort) - arborii pe picior nu vor fi doborâți dacă nu prezintă pericol din punct de vedere SSM (vezi schița parchetului) / (ii) un număr de "insule de îmbătrânire" delimitate prin - (nu se va recolta masa lemnoasă; se va evita amplasarea cailor de scos apropiat);

12. Pentru transportul materialului lemnos pe drumurile forestiere/publice trebuie aplicate următoarele restricții de rulare _____

- restricții de tonaj(alte restricții/observatii): _____ tronson drum: _____ orar: _____

13. Mențiuni speciale sub raport ecologic, social/turistic (arie protejată, zonă defavorizată, trasee turistice etc.):

-

Soluții adoptate: -

Resp. marcare Paul Dima

Data: 16.07.2024

Validat R&C: BOGDAN BANICA