

ACT DE PUNERE ÎN VALOARE

Proprietar: INGKA INVESTMENTS FOREST ASSETS SRL
P2970_UP4_ua217 PELETIC, , Grad de accesibilitate: 251 - 500m

Data întocmirii	Nr. partidă	Nr.Sumal	Unitate de producție	District	Canton	Aprobat
19.07.2024	2970	24001253020 60	IV Gura Calitei - Slobozia Bradului	VALEA RAMNICULUI - RAMNA	PELETIC	

		Informații privind N.T.S.M.	Grupa de specii	Nr.de arbori	Vol. arbore
Suprafața totală act.	12,90				
Tratament	Rarituri				
Natura produsului	SECUNDARE/LUCRARI INGRIJIRE	Stâncării pe	Rășinoase	0	0,00
Tehnologia de exploatare	Sortimente si multipli de sortimente	Arbori putregăioși	FAG	692	0,26
Data inventarierii	19.07.2024	cu un volum de	Quercinee	15	0,46
Anul exploatării	2024	0 buc	Diverse tari	844	0,29
Procedeeul de inventariere	Fir cu fir	cu un volum de	Diverse moi	125	0,52
Ciocan rotund numărul	VN0904				
Ciocan pătrat numărul			Total	1676	0,29

SPECIA	SORTARE DIMENSIONALĂ							Lemn lucru	Coajă	Lemn de foc		Volum brut
	G1	G2	G3	M1	M2	M3	L.S.			Total	VF	
Fag	1,86	20,34	0	8,44	7,98	5,86	3,39	47,87	3,15	128,72	15,27	179,74
Gorun (L)	0	0,32	0	0,32	0,3	0,16	0,05	1,15	0,2	5,52	0,44	6,87
Carpen	0,47	9,17	0	5,82	5,19	5,19	3,88	29,72	2,76	174,87	16,47	207,35
Cires	0	2	0	0,47	0,33	0,14	0,02	2,96	0,35	6,68	0,39	9,99
Jugastru	0,24	1,2	0	0,37	0,38	0,28	0,2	2,67	0,4	8,64	0,94	11,71
Mojdrean	0	0	0	0	0,02	0,08	0,13	0,23	0,06	1,35	0,17	1,64
Paltin de camp	0	1,34	0	0,79	0,52	0,34	0,2	3,19	0,32	7,17	0,59	10,68
Paltin de munte	0	0	0	0	0,01	0,02	0,02	0,05	0,01	0,35	0,05	0,41
Plop tremurator	0,76	3,26	0	0,72	0,39	0,15	0,05	5,33	0,7	32,16	2,59	38,19
Tei	0,09	2,61	0	1,37	1,5	1,17	0,73	7,47	1,92	17,76	2,15	27,15
TOTAL	3,42	40,24	0	18,30	16,62	13,39	8,67	100,64	9,87	383,22	39,06	493,73

U.A.	Suprafața ha	Vârsta ani	Panta G	Semințis utilizabil				Volum brut
				%	S.tot	Compoziție		
217	12,90	90	26,00	0,00	0	0	0	493,73
Total	12,90				0			493,73

U.A.	FA	GO.1	CA	CI	JU	MJ	PA	PAM	PLT	TE	Total
217	179,74	6,87	207,35	9,99	11,71	1,64	10,68	0,41	38,19	27,15	493,73

U.A.	Specia	Diametre		Inalțimi		Vârsta	Vol. arb.	Nr. arb.	Cres tere	SORTARE DIMENSIONALĂ							Lemn lucru	Coajă	Lemn de foc		Volum brut
		dt	deg	ht	hc					G1	G2	G3	M1	M2	M3	L.S.			Total	VF	
217	FA	17,83	18,75	14,09	14,09	90	0,26	692		1,86	20,34	0	8,44	7,98	5,86	3,39	47,87	3,15	128,72	15,27	179,74
217	GO.1	23,07	23,07	15,67	15,67	90	0,46	15		0	0,32	0	0,32	0,3	0,16	0,05	1,15	0,2	5,52	0,44	6,87
217	CA	19,02	18,77	12,61	12,61	90	0,28	729		0,47	9,17	0	5,82	5,19	5,19	3,88	29,72	2,76	174,87	16,47	207,35
217	CI	30,15	30,15	19,38	19,38	90	0,77	13		0	2	0	0,47	0,33	0,14	0,02	2,96	0,35	6,68	0,39	9,99
217	JU	19,45	19,04	14,00	14,00	90	0,29	40		0,24	1,2	0	0,37	0,38	0,28	0,2	2,67	0,4	8,64	0,94	11,71
217	MJ	13,30	13,30	9,55	9,55	90	0,08	20		0	0	0	0	0,02	0,08	0,13	0,23	0,06	1,35	0,17	1,64
217	PA	18,81	19,46	13,96	13,96	90	0,29	37		0	1,34	0	0,79	0,52	0,34	0,2	3,19	0,32	7,17	0,59	10,68
217	PAM	13,20	13,20	10,60	10,60	90	0,08	5		0	0	0	0	0,01	0,02	0,02	0,05	0,01	0,35	0,05	0,41
217	PLT	32,31	31,28	19,60	19,60	90	0,98	39		0,76	3,26	0	0,72	0,39	0,15	0,05	5,33	0,7	32,16	2,59	38,19
217	TE	18,60	18,30	13,63	13,63	90	0,32	86		0,09	2,61	0	1,37	1,5	1,17	0,73	7,47	1,92	17,76	2,15	27,15
Total U.A.							1676	0		3,42	40,24	0	18,30	16,62	13,39	8,67	100,64	9,87	383,22	39,06	493,73
Total general U.A.							1676	0		3,42	40,24	0	18,30	16,62	13,39	8,67	100,64	9,87	383,22	39,06	493,73

Sef Ocol
Panait Ion

Birou Fond Forestier,
COSTEL RADUCAN

Verificat,

Proprietar: INGKA INVESTMENTS FOREST ASSETS SRL

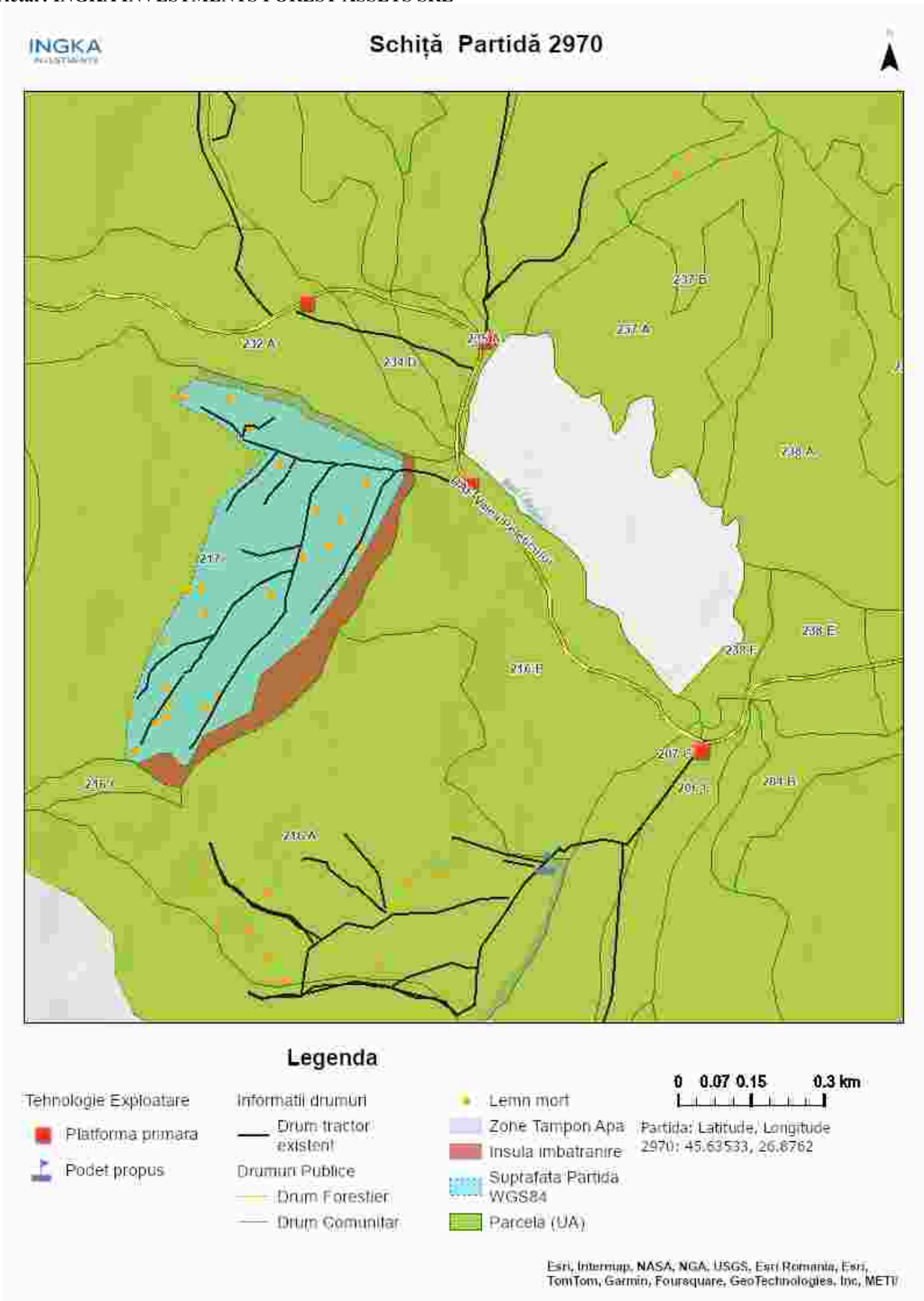

Întocmit: Ing. SILVIU TICU

SCHIȚA DE ANSAMBLU

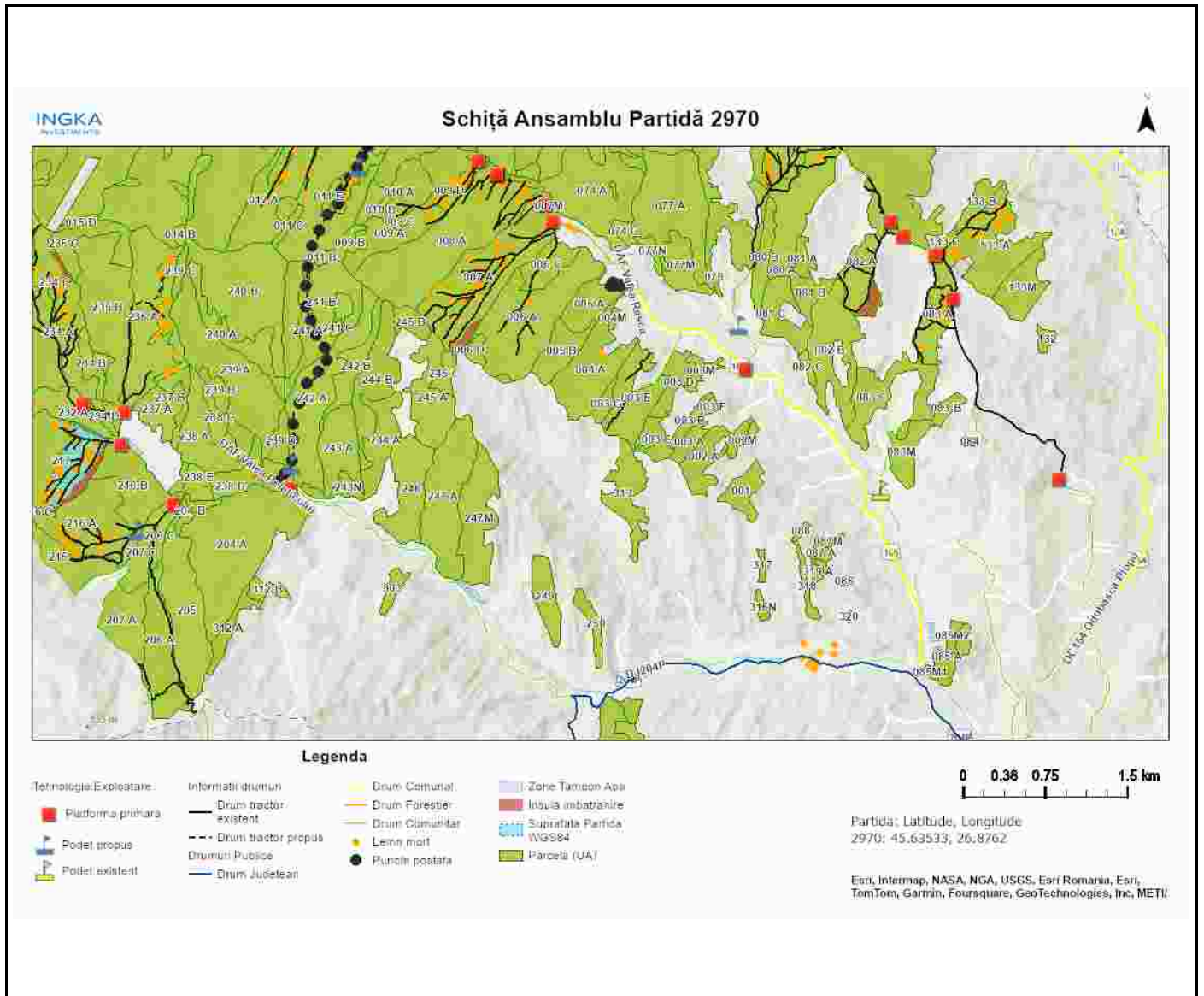

Întocmit: Ing. SILVIU TICU

Anexă APV nr. 2970/2400125302060 P2970_UP4_ua217 PELETIC

Localizare: U.P. IV Gura Calitei - Slobozia Bradului u.a. 217

A. Evaluarea impactului de mediu /social:

1. Proprietăți/amenajări speciale / în imediata vecinătate ce pot fi afectate în urma operațiunilor:DA

- obiectiv: drum pamant islaz uat gura calitei
- măsuri de evitare /diminuare a pagubelor: Utilizarea traseului existent pentru colectare. Nu se va colecta material lemnos în perioadele cu precipitații abundente, precum și atunci când solul este moale de la precipitații sau dezgheț.
- proceduri de compensare a proprietarilor: Înțelegere între factorul afectat si beneficiarul masei lemnoase.

2. Situri cu semnificație culturală, ecologică, economică, religioasă sau spirituală pentru comunitățile locale: NU

- obiectiv: _____
- măsuri de evitare /diminuare a pagubelor: _____

3. Cursuri de apă ce urmează a fi afectate: NU

- Denumire pârâu: _____ lungime sector afectat: _____ lucrari hidrotehnice _____
- Măsuri de evitare/diminuare a impactului: _____
- Zona tampon (delimitare): _____
- Podețe de traversare(amplasament, detalii construcție): _____
- Restricționarea exploatărilor /colectării lemnului (perioada): _____
- Alte soluții tehnice: _____

4. Izvoare de apă necesar a fi protejate din zona parchetului:NU

Măsuri _____

5. Captări de apă potabilă/amenajari piscicole aflate în aval:NU

- obiectiv (denumire): _____
- măsuri de evitare /diminuare a pagubelor: _____
- proceduri de compensare a eventualelor pierderi: _____

6. Specii protejate*:NU Obiectiv protejat _____

- Măsuri minime de conservare /zona de conservare _____

7. Habitate marginale (zone umede, stâncării, grohotișuri, păduri ripariene) :NU / Obiectiv _____

- Măsuri de conservare _____

8. Păduri cu Valoare Ridică de conservare:DA / Categoria VRC 4.2.a in ua 216B

- Măsuri de management Nu se va colecta material lemnos în perioadele cu precipitații abundente, precum și atunci când solul este moale de la precipitații sau dezgheț.

9. Reteaua de zone de conservare /zone reprezentative ale ecosistemelor naturale +10%":DA

- Măsuri de management: Nu se va colecta material lemnos în perioadele cu precipitații abundente, precum și atunci când solul este moale de la precipitații sau dezgheț.

10.a) Drumuri de colectare cu eroziune : NU

- Măsuri de management:

10.b) Drumuri cu pericol potențial de eroziune : DA

- **Măsuri de management:** pentru prevenirea proceselor erozionale se vor lua masuri pentru evacuarea apelor in afara drumurilor de tractor, inclusiv prin amplasarea de obstacole(bolovani, fascine, piese lemn).

11. Pe suprafața parchetului s-a identificat și materializat: **(i)** un număr de **27** arbori pentru biodiversitate (lemn mort) - arborii pe picior nu vor fi doborâți dacă nu prezintă pericol din punct de vedere SSM (vezi *schița parchetului*) / **(ii)** un număr de **1** "insule de îmbătrânire" delimitate prin insemne lb culoare verde (nu se va recolta masa lemnoasa; se va evita amplasarea cailor de scos apropiat);

12. Pentru transportul materialului lemnos pe drumurile forestiere/publice trebuie aplicate următoarele restricții de rulare _____

- restricții de tonaj(alte restrictii/observatii): _____ tronson drum: _____ orar: _____

13. Mențiuni speciale sub raport ecologic, social/turistic (arie protejată, zonă defavorizată, trasee turistice etc.):

masa lemnoasa se va colecta cu atelaje la dtumurile de taf

Soluții adoptate: drum pamant islaz gura calitei se va folosi doar pe timp uscat si se vor respecta eventualele solicitari ale uat gura calitei in ceea ce priveste transportul auto.

Resp. marcare Silviu Ticu

Data: 25.07.2024

Validat R&C: BOGDAN BANICA