

ACT DE PUNERE ÎN VALOARE

Proprietar: INGKA INVESTMENTS FOREST ASSETS SRL
USCARE DUMITRESCU 4, , Grad de accesibilitate: 251 - 500m

Data întocmirii	Nr. partidă	Nr.Sumal	Unitate de producție	District	Canton	Aprobat
12.08.2024	2997	24001253023 30	I Dumitrescu	PODISUL MOLDOVEI	ALEXANDRU VLAHUTA	

		Informații privind N.T.S.M.	Grupa de specii	Nr.de arbori	Vol. arbore
Suprafața totală act.	31,34				
Tratament	Acc.I				
Natura produsului	ACCIDENTALE I	Stâncării pe	Rășinoase	0	0,00
Tehnologia de exploatare	Sortimente si multipli de sortimente	Arbori putregăioși	FAG	34	0,37
Data inventarierii	06.08.2024	cu un volum de	Quercinee	2807	0,35
Anul exploatării	2024	4,78 mc	Diverse tari	609	0,11
Procedeeul de inventariere	Fir cu fir	Iescării	Diverse moi	163	0,22
		0 buc			
Ciocan rotund numărul	VN-09-17	cu un volum de			
Ciocan pătrat numărul		0 mc			
			Total	3613	0,30

SPECIA	SORTARE DIMENSIONALĂ							Lemn lucru	Coajă	Lemn de foc		Volum brut
	G1	G2	G3	M1	M2	M3	L.S.			Total	VF	
Fag	0,17	1,1	0	0,61	0,43	0,2	0,07	2,58	0,16	9,73	0,93	12,47
Gorun (L)	0,25	24,56	0	31,36	44,2	29,03	10,13	139,53	26,42	816,45	68,82	982,4
Carpen	0	0,31	0	0,82	1,72	2,49	2,62	7,96	0,8	45,82	4,99	54,58
Cires	0,27	0,69	0	0,19	0,18	0,09	0,01	1,43	0,16	5,33	0,34	6,92
Frasin comun	0	0	0	0	0,02	0,03	0,03	0,08	0,02	0,52	0,06	0,62
Jugastru	0	0	0	0,02	0,08	0,06	0,11	0,27	0,05	1,82	0,3	2,14
Paltin de camp	0	0	0	0,01	0,07	0,1	0,08	0,26	0,03	1,52	0,16	1,81
Ulm	0	0	0	0	0,01	0,01	0,02	0,04	0,01	0,23	0,03	0,28
Plop alb	0	0,57	0	0,22	0,19	0,11	0,04	1,13	0,16	6,73	0,5	8,02
Tei	0	0,59	0	0,44	0,73	1	0,63	3,39	0,95	23,88	2,71	28,22
TOTAL	0,69	27,82	0	33,67	47,63	33,12	13,74	156,67	28,76	912,03	78,84	1097,46

U.A.	Suprafața ha	Vârsta ani	Panta G	Semințis utilizabil				H.	Volum brut
				%	S.tot	Compoziție			
010	31,34	80	17,00	0,00	0	0	0	1097,46	
Total	31,34				0			1097,46	

U.A.	FA	GO.1	CA	CI	FR	JU	PA	UL	PL	TE	Total
010	12,47	982,4	54,58	6,92	0,62	2,14	1,81	0,28	8,02	28,22	097,46

U.A.	Specia	Diametre		Inalțimi		Vârsta	Vol. arb.	Nr. arb.	Creștere	SORTARE DIMENSIONALĂ							Lemn lucru	Coajă	Lemn de foc		Volum brut
		dt	deg	ht	hc					G1	G2	G3	M1	M2	M3	L.S.			Total	VF	
010	FA	24,29	24,40	13,58	13,58	80	0,37	34		0,17	1,1	0	0,61	0,43	0,2	0,07	2,58	0,16	9,73	0,93	12,47
010	GO.1	21,54	22,86	14,40	14,40	80	0,35	2807		0,25	24,56	0	31,36	44,2	29,03	10,13	139,53	26,42	816,45	68,82	982,4
010	CA	15,15	16,08	8,87	8,87	80	0,11	506		0	0,31	0	0,82	1,72	2,49	2,62	7,96	0,8	45,82	4,99	54,58
010	CI	25,38	25,38	13,19	13,19	80	0,43	16		0,27	0,69	0	0,19	0,18	0,09	0,01	1,43	0,16	5,33	0,34	6,92
010	FR	14,00	14,00	10,92	10,92	80	0,10	6		0	0	0	0	0,02	0,03	0,03	0,08	0,02	0,52	0,06	0,62
010	JU	14,24	13,68	7,46	7,46	80	0,06	33		0	0	0	0,02	0,08	0,06	0,11	0,27	0,05	1,82	0,3	2,14
010	PA	14,95	14,95	8,50	8,50	80	0,10	19		0	0	0	0,01	0,07	0,1	0,08	0,26	0,03	1,52	0,16	1,81
010	UL	13,03	12,72	6,24	6,24	80	0,01	29		0	0	0	0	0,01	0,01	0,02	0,04	0,01	0,23	0,03	0,28
010	PL	26,33	26,33	15,94	15,94	80	0,45	18		0	0,57	0	0,22	0,19	0,11	0,04	1,13	0,16	6,73	0,5	8,02
010	TE	19,09	20,64	10,34	10,34	80	0,19	145		0	0,59	0	0,44	0,73	1	0,63	3,39	0,95	23,88	2,71	28,22
Total U.A.								3613	0	0,69	27,82	0	33,67	47,63	33,12	13,74	156,67	28,76	912,03	78,84	1097,46
Total general U.A.								3613	0	0,69	27,82	0	33,67	47,63	33,12	13,74	156,67	28,76	912,03	78,84	1097,46

Sef Ocol
Panait Ion

Birou Fond Forestier,
COSTEL RADUCAN

Verificat,

Proprietar: INGKA INVESTMENTS FOREST ASSETS SRL

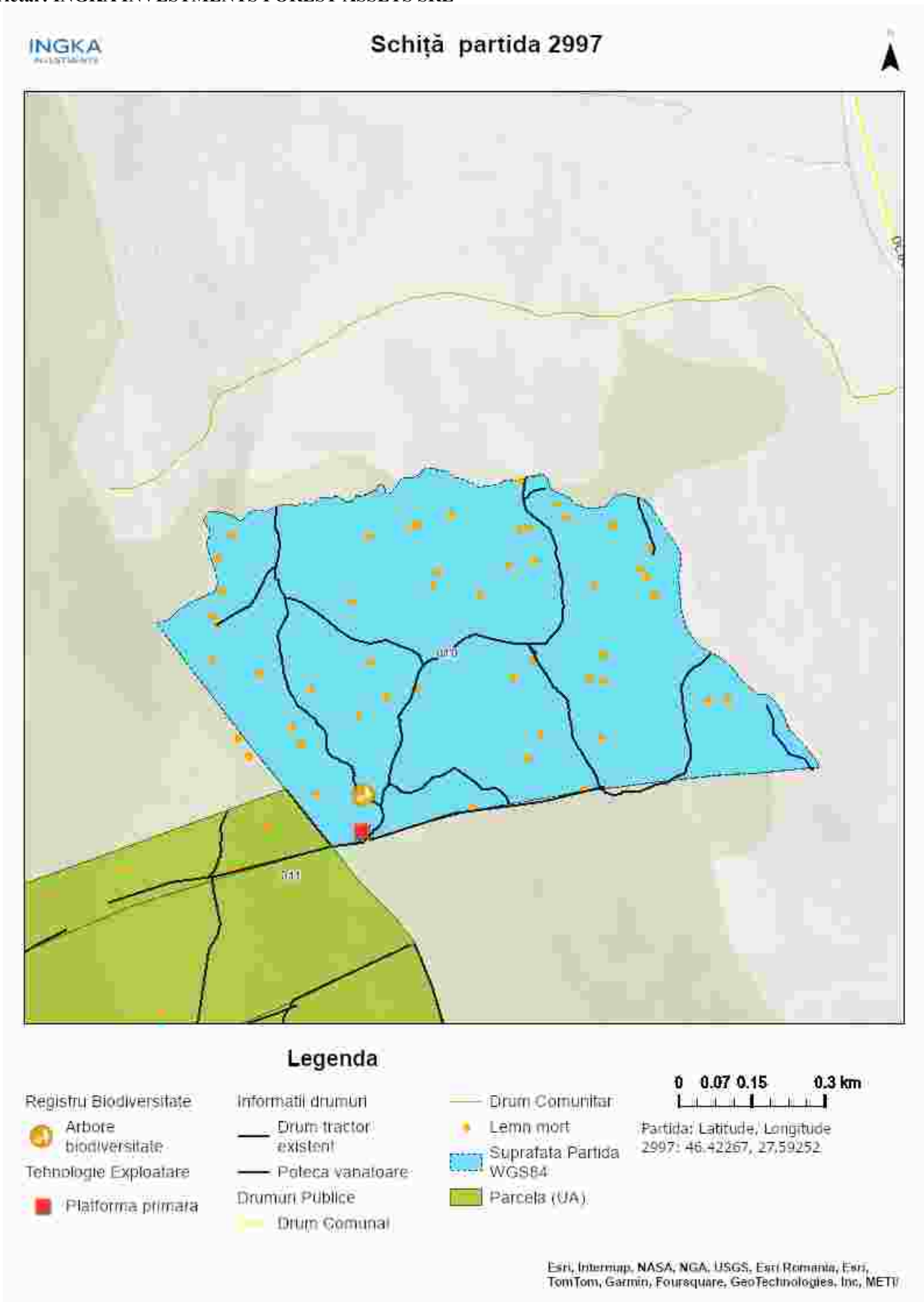

Întocmit: Ing. Bunghez Stefan Mugurel

SCHIȚA DE ANSAMBLU

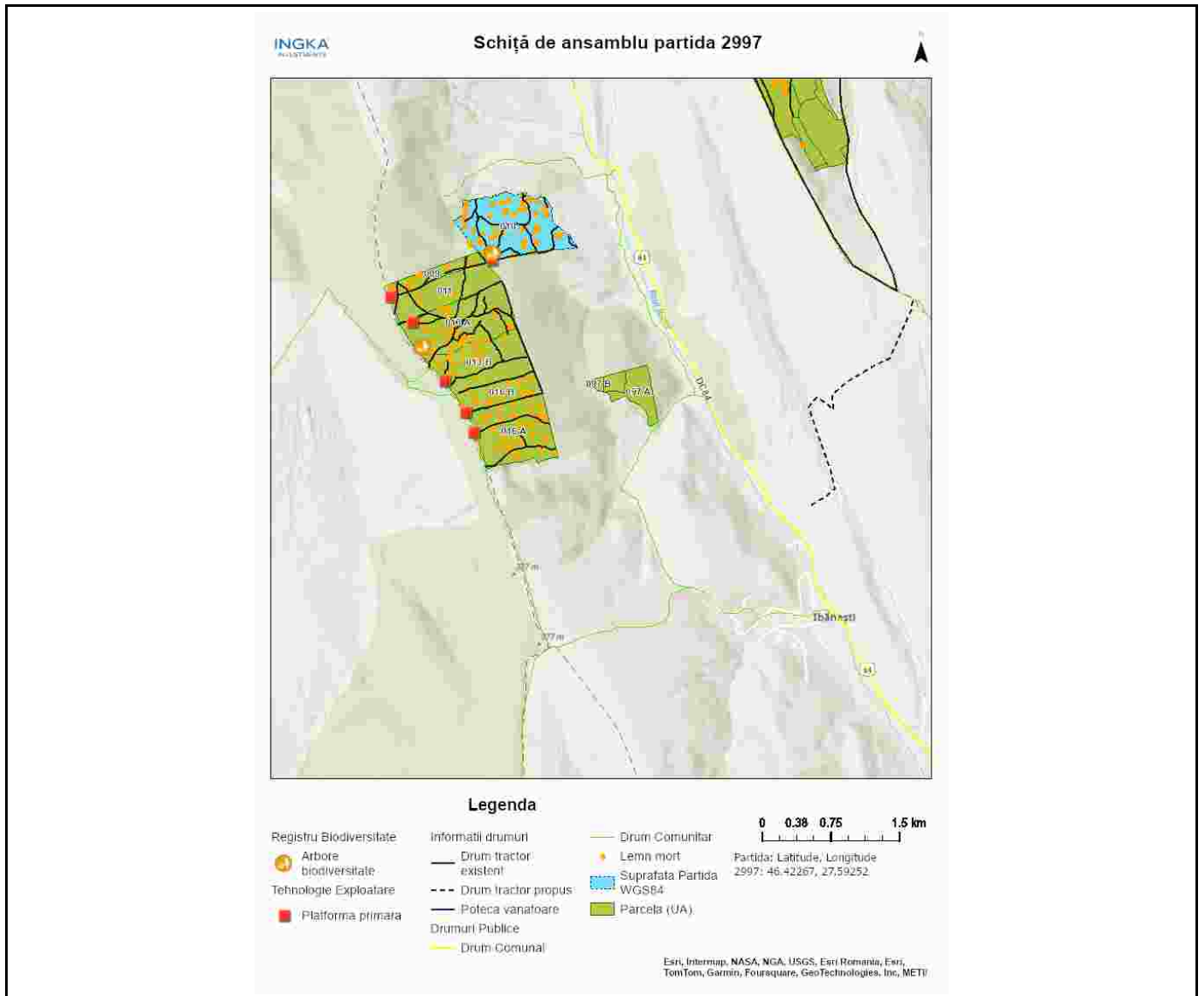

Întocmit: Ing. STEFAN BUNGHEZ

Anexă APV nr. 2997/2400125302330 USCARE DUMITRESCU 4

Localizare: U.P. I Dumitrescu u.a. 10

A. Evaluarea impactului de mediu /social:

1. Proprietăți/amenajări speciale / în imediata vecinătate ce pot fi afectate în urma operațiunilor:NU

- obiectiv: _____
- măsuri de evitare /diminuare a pagubelor: _____
- proceduri de compensare a proprietarilor: _____

2. Situri cu semnificație culturală, ecologică, economică, religioasă sau spirituală pentru comunitățile locale: NU

- obiectiv: _____
- măsuri de evitare /diminuare a pagubelor: _____

3. Cursuri de apă ce urmează a fi afectate: NU

- Denumire pârâu: _____ lungime sector afectat: _____ lucrari hidrotehnice _____
- Măsuri de evitare/diminuare a impactului: _____
- Zona tampon (delimitare): _____
- Podețe de traversare(amplasament, detalii construcție): _____
- Restricționarea exploatărilor /colectării lemnului (perioada): _____
- Alte soluții tehnice: _____

4. Izvoare de apă necesar a fi protejate din zona parchetului:NU

Măsuri _____

5. Captări de apă potabilă/amenajari piscicole aflate în aval:NU

- obiectiv (denumire): _____
- măsuri de evitare /diminuare a pagubelor: _____
- proceduri de compensare a eventualelor pierderi: _____

6. Specii protejate*:NU Obiectiv protejat _____

- Măsuri minime de conservare /zona de conservare _____

7. Habitate marginale (zone umede, stâncării, grohotișuri, păduri ripariene) :NU / Obiectiv _____

- Măsuri de conservare _____

8. Păduri cu Valoare Ridicată de conservare:NU / Categoria VRC _____

- Măsuri de management _____

9. Reteaua de zone de conservare /zone reprezentative ale ecosistemelor naturale +10%":NU

- Măsuri de management: _____

10.a) Drumuri de colectare cu eroziune : NU

- Măsuri de management:

10.b) Drumuri cu pericol potențial de eroziune : DA

- Măsuri de management: Pentru prevenirea proceselor erozionale se vor lua măsuri pentru evacuarea apelor în afara drumurilor de tractor, inclusiv prin amplasarea de obstacole (bolovani, fascine, gardulețe, piese de lemn).

11. Pe suprafața parchetului s-a identificat și materializat: **(i)** un număr de **47** arbori pentru biodiversitate (lemn mort) - arborii pe picior nu vor fi doborâți dacă nu prezintă pericol din punct de vedere SSM

(vezi *schița parchetului*) / **(ii)** un număr de "insule de îmbătrânire" delimitate prin nu este cazul (nu se va recolta masa lemnoasă; se va evita amplasarea cailor de scos apropiat);

12. Pentru transportul materialului lemnos pe drumurile forestiere/publice trebuie aplicate următoarele restricții de rulare _____

- restricții de tonaj(alte restricții/observatii): nu se va transporta material lemnos pe drumurile de pământ în perioadele cu sol moale sau cu precipitații. tronson drum: drumuri comunale și de exploatare agricolă orară: în perioada cu sol moale sau cu precipitații

13. Mențiuni speciale sub raport ecologic, social/turistic (arie protejată, zonă defavorizată, trasee turistice etc.):

Soluții adoptate:

Resp. marcarea Stefan Bunghez

Data: 14.08.2024

Validat R&C: BOGDAN BANICA