

## ACT DE PUNERE ÎN VALOARE

Proprietar: INGKA INVESTMENTS FOREST ASSETS SRL  
USCARE DUMITRESCU 6, , Grad de accesibilitate: 251 - 500m

Data întocmirii	Nr. partidă	Nr.Sumal	Unitate de producție	District	Canton	Aprobat
12.08.2024	2999	24001253023 50	I Dumitrescu	PODISUL MOLDOVEI	ALEXANDRU VLAHUTA	

		Informații privind N.T.S.M.	Grupa de specii	Nr.de arbori	Vol. arbore
Suprafața totală act.	22,30	Stâncării pe	ha	0	0,00
Tratament	Acc.I	Arbori putregăioși	13 buc	0	0,00
Natura produsului	ACCIDENTALE I	cu un volum de	7,78 mc	399	0,89
Tehnologia de exploatare	Sortimente si multipli de sortimente	Iescării	0 buc	333	0,27
Data inventarierii	09.08.2024	cu un volum de	0 mc	54	0,24
Anul exploatării	2024				
Procedeul de inventariere	Fir cu fir				
Ciocan rotund numărul	VN-09-17			Total	786
Ciocan pătrat numărul					0,58

SPECIA	SORTARE DIMENSIONALĂ							Lemn lucru	Coajă	Lemn de foc		Volum brut
	G1	G2	G3	M1	M2	M3	L.S.			Total	VF	
Gorun (L)	1,34	31,16	0	9,44	5,3	1,65	0,31	49,2	7,9	297,22	18,39	354,32
Carpen	0	0,28	0	1,02	2,09	1,97	1,28	6,64	0,62	38,16	3,85	45,42
Cires	0,03	2,67	0	1,08	0,77	0,29	0,03	4,87	0,58	30,36	1,68	35,81
Frasin comun	0	0,1	0	0,14	0,14	0,13	0,09	0,6	0,13	3,78	0,32	4,51
Jugastru	0	0	0	0,03	0,09	0,07	0,05	0,24	0,04	1,56	0,22	1,84
Paltin de camp	0	0,14	0	0,07	0,05	0,03	0,01	0,3	0,03	1,73	0,11	2,06
Ulm	0	0	0	0,08	0,03	0,01	0	0,12	0,02	0,73	0,03	0,87
Tei	0	0,15	0	0,22	0,37	0,5	0,26	1,5	0,42	10,87	1,27	12,79
<b>TOTAL</b>	<b>1,37</b>	<b>34,50</b>	<b>0</b>	<b>12,08</b>	<b>8,84</b>	<b>4,65</b>	<b>2,03</b>	<b>63,47</b>	<b>9,74</b>	<b>384,41</b>	<b>25,87</b>	<b>457,62</b>

U.A.	Suprafața ha	Vârsta ani	Panta G	Semințis utilizabil			H.	Volum brut
				%	S.tot	Compoziție		
013 B	22,30	90	11,00	0,00	0	0	0	457,62
<b>Total</b>	<b>22,30</b>				<b>0</b>			<b>457,62</b>

U.A.	GO.1	CA	CI	FR	JU	PA	UL	TE	Total
013 B	354,32	45,42	35,81	4,51	1,84	2,06	0,87	12,79	<b>457,62</b>

U.A.	Specia	Diametre		Inalțimi		Vârsta	Vol. arb.	Nr. arb.	Creștere	SORTARE DIMENSIONALĂ							Lemn lucru	Coajă	Lemn de foc		Volum brut
		dt	deg	ht	hc					G1	G2	G3	M1	M2	M3	L.S.			Total	VF	
013 B	GO.1	32,33	32,23	17,48	17,48	90	0,89	399		1,34	31,16	0	9,44	5,3	1,65	0,31	49,2	7,9	297,22	18,39	354,32
013 B	CA	18,33	18,40	12,72	12,72	90	0,20	224		0	0,28	0	1,02	2,09	1,97	1,28	6,64	0,62	38,16	3,85	45,42
013 B	CI	27,97	28,32	14,04	14,04	90	0,49	73		0,03	2,67	0	1,08	0,77	0,29	0,03	4,87	0,58	30,36	1,68	35,81
013 B	FR	20,00	20,00	14,26	14,26	90	0,27	17		0	0,1	0	0,14	0,14	0,13	0,09	0,6	0,13	3,78	0,32	4,51
013 B	JU	17,27	17,27	11,09	11,09	90	0,17	11		0	0	0	0,03	0,09	0,07	0,05	0,24	0,04	1,56	0,22	1,84
013 B	PA	23,67	23,67	12,08	12,08	90	0,34	6		0	0,14	0	0,07	0,05	0,03	0,01	0,3	0,03	1,73	0,11	2,06
013 B	UL	26,00	26,00	15,25	15,25	90	0,44	2		0	0	0	0,08	0,03	0,01	0	0,12	0,02	0,73	0,03	0,87
013 B	TE	19,85	20,72	12,54	12,54	90	0,24	54		0	0,15	0	0,22	0,37	0,5	0,26	1,5	0,42	10,87	1,27	12,79
<b>Total U.A.</b>								<b>786</b>	<b>0</b>	<b>1,37</b>	<b>34,50</b>	<b>0</b>	<b>12,08</b>	<b>8,84</b>	<b>4,65</b>	<b>2,03</b>	<b>63,47</b>	<b>9,74</b>	<b>384,4</b>	<b>25,87</b>	<b>457,62</b>
<b>Total general U.A.</b>								<b>786</b>	<b>0</b>	<b>1,37</b>	<b>34,50</b>	<b>0</b>	<b>12,08</b>	<b>8,84</b>	<b>4,65</b>	<b>2,03</b>	<b>63,47</b>	<b>9,74</b>	<b>384,4</b>	<b>25,87</b>	<b>457,62</b>

Sef Ocol  
Panait Ion

Birou Fond Forestier,  
COSTEL RADUCAN

Verificat,

Proprietar: INGKA INVESTMENTS FOREST ASSETS SRL

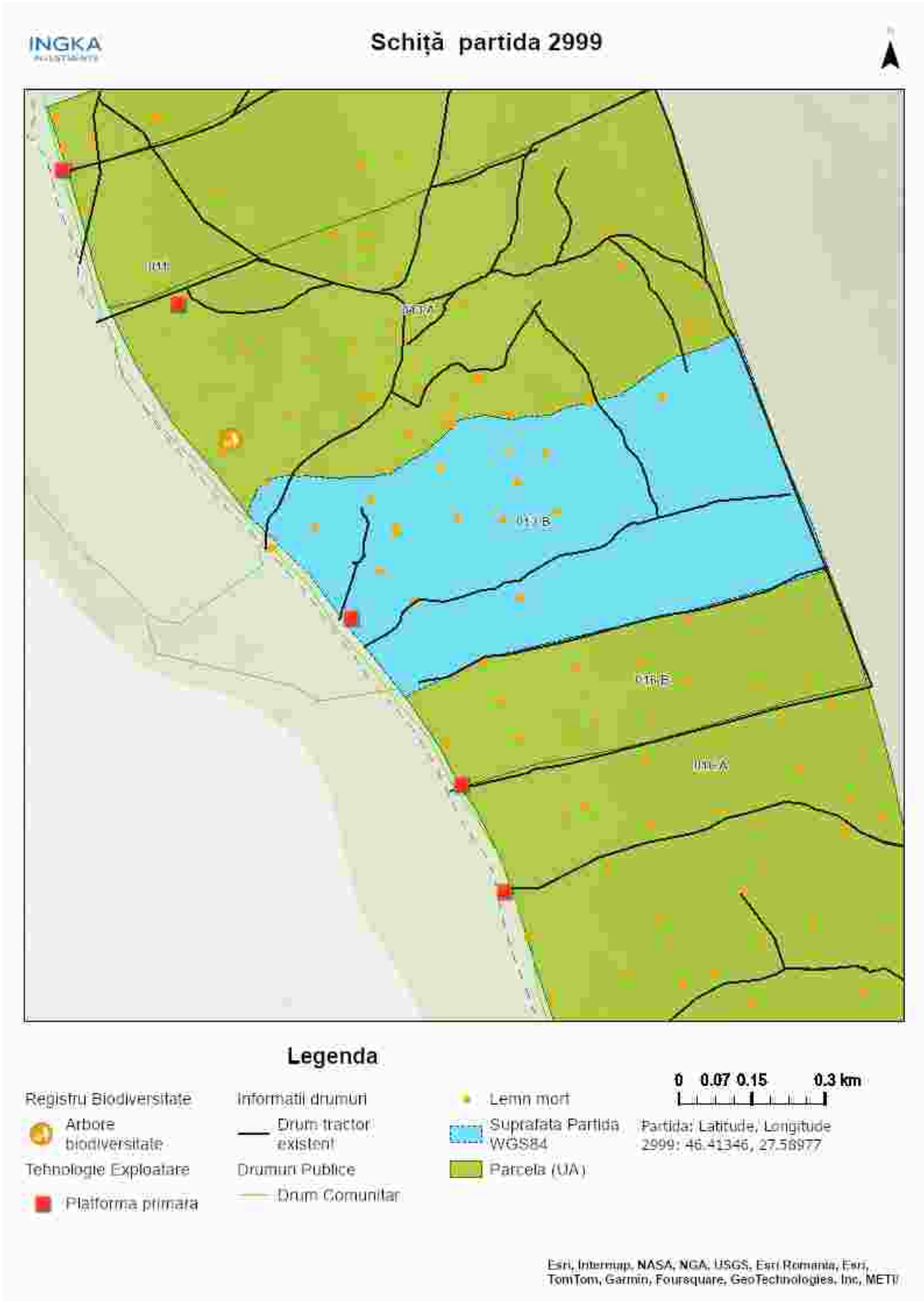

Întocmit: Ing. Bunghez Stefan Mugurel

## SCHIȚA DE ANSAMBLU

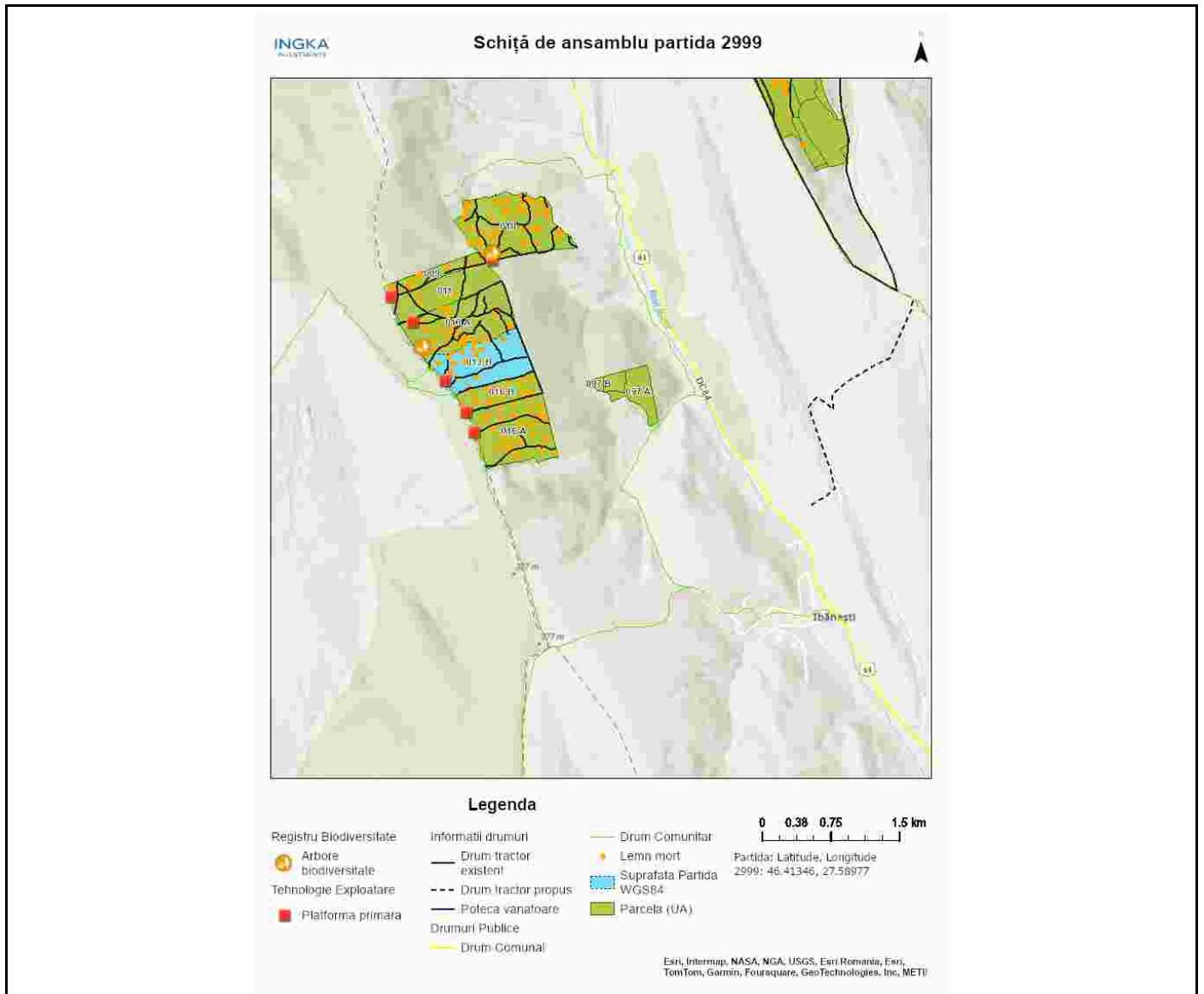

Întocmit: Ing. STEFAN BUNGHEZ

## **Anexă APV nr. 2999/2400125302350 USCARE DUMITRESCU 6**

Localizare: U.P. I Dumitrescu u.a. 13 B

### **A. Evaluarea impactului de mediu /social:**

#### **1. Proprietăți/amenajări speciale / în imediata vecinătate ce pot fi afectate în urma operațiunilor:DA**

- obiectiv: In functie de solutia tehnica aleasă parte din traseul de colectare si platforma primara pot fi amplasate in afara proprietatii Ingka
- măsuri de evitare /diminuare a pagubelor: Utilizarea traseului de colectare și zonei de platformă primară existente / convenite doar în afara perioadelor cu sol moale de la precipitații sau dezgheț.
- proceduri de compensare a proprietarilor: Înțelegere între factorul afectat si beneficiarul masei lemnoase.

#### **2. Situri cu semnificație culturală, ecologică, economică, religioasă sau spirituală pentru comunitățile locale: NU**

- obiectiv: \_\_\_\_\_
- măsuri de evitare /diminuare a pagubelor: \_\_\_\_\_

#### **3. Cursuri de apă ce urmează a fi afectate: NU**

- Denumire pârâu: \_\_\_\_\_ lungime sector afectat: \_\_\_\_\_ lucrari hidrotehnice \_\_\_\_\_
- Măsuri de evitare/diminuare a impactului: \_\_\_\_\_
- Zona tampon (delimitare): \_\_\_\_\_
- Podețe de traversare(amplasament, detalii construcție): \_\_\_\_\_
- Restricționarea exploatărilor /colectării lemnului (perioada): \_\_\_\_\_
- Alte soluții tehnice: \_\_\_\_\_

#### **4. Izvoare de apă necesar a fi protejate din zona parchetului:NU**

Măsuri \_\_\_\_\_

#### **5. Captări de apă potabilă/amenajari piscicole aflate în aval:NU**

- obiectiv (denumire): \_\_\_\_\_
- măsuri de evitare /diminuare a pagubelor: \_\_\_\_\_
- proceduri de compensare a eventualelor pierderi: \_\_\_\_\_

#### **6. Specii protejate\*:NU Obiectiv protejat \_\_\_\_\_**

- Măsuri minime de conservare /zona de conservare \_\_\_\_\_

#### **7. Habitate marginale (zone umede, stâncării, grohotișuri, păduri ripariene) :NU / Obiectiv \_\_\_\_\_**

- Măsuri de conservare \_\_\_\_\_

#### **8. Păduri cu Valoare Ridicată de conservare:NU / Categoria VRC \_\_\_\_\_**

- Măsuri de management \_\_\_\_\_

#### **9. Reteaua de zone de conservare /zone reprezentative ale ecosistemelor naturale +10%":NU**

- Măsuri de management: \_\_\_\_\_

#### **10.a) Drumuri de colectare cu eroziune : NU**

- Măsuri de management:

#### **10.b) Drumuri cu pericol potențial de eroziune : NU**

- Măsuri de management:

#### **11. Pe suprafața parchetului s-a identificat și materializat: (i) un număr de 16 arbori pentru biodiversitate**

(lemn mort) - arborii pe picior nu vor fi doborâți dacă nu prezintă pericol din punct de vedere SSM (vezi *schița parchetului*) / **(ii)** un număr de "insule de îmbătrânire" delimitate prin nu este cazul (nu se va recolta masa lemnoasă; se va evita amplasarea cailor de scos apropiat);

**12.** Pentru transportul materialului lemnos pe drumurile forestiere/publice trebuie aplicate următoarele restricții de rulare \_\_\_\_\_

- restricții de tonaj(alte restricții/observatii): nu se va transporta material lemnos pe drumurile de pământ în perioadele cu sol moale sau cu precipitații. tronson drum: drumuri comunale și de exploatare agricolă orară: în perioada cu sol moale sau cu precipitații

**13.** Mențiuni speciale sub raport ecologic, social/turistic (arie protejată, zonă defavorizată, trasee turistice etc.):

Nu se va colecta / transporta / manipula material lemnos în perioadele cu precipitații abundente, precum și atunci când solul este moale de la precipitații sau dezgheț.

Soluții adoptate:

Resp. marcarea Stefan Bunghez

Data: 26.08.2024

Validat R&C: BOGDAN BANICA