

ACT DE PUNERE ÎN VALOARE

Proprietar: INGKA INVESTMENTS FOREST ASSETS SRL
BARLAD USCARE 19, , Grad de accesibilitate: <= 250m

Data întocmirii	Nr. partidă	Nr.Sumal	Unitate de producție	District	Canton	Aprobat
14.08.2024	3001	24001253023 70	XXXIV Barlad	PODISUL MOLDOVEI	POGANA	

Suprafața totală act.	Tratament	Natura produsului	Tehnologia de exploatare	Data inventarierii	Anul exploatării	Procedeeul de inventariere	Ciocan rotund numărul	Ciocan pătrat numărul	Informații privind N.T.S.M.	Grupa de specii	Nr.de arbori	Vol. arbore
15,30	Acc.I	ACCIDENTALE I	Sortimente si multipli de sortimente	14.08.2024	2024	Fir cu fir	VN-09-03		Stâncării pe ha	Rășinoase	0	0,00
									Arbori putregăioși 0 buc	FAG	0	0,00
									cu un volum de 0 mc	Quercinee	1368	0,65
									Iescării 0 buc	Diverse tari	130	0,36
									cu un volum de 0 mc	Diverse moi	0	0,00
										Total	1498	0,62

SPECIA	SORTARE DIMENSIONALĂ							Lemn lucru	Coajă	Lemn de foc		Volum brut
	G1	G2	G3	M1	M2	M3	L.S.			Total	VF	
Gorun (L)	0	86,85	0	53,76	33,98	11,95	2,56	189,1	32,57	663,25	49,71	884,92
Carpen	0,2	1,55	0	1,13	1,17	0,84	0,49	5,38	0,48	31,84	2,9	37,7
Jugastru	0,06	0,83	0	0,24	0,14	0,03	0,01	1,31	0,18	7,01	0,45	8,5
TOTAL	0,26	89,23	0	55,13	35,29	12,82	3,06	195,79	33,23	702,10	53,06	931,12

U.A.	Suprafața ha	Vârsta ani	Panta G	Seminiș utilizabil				H.	Volum brut
				%	S.tot	Compoziție			
042 A	14,60	90	12,00	0,00	0	0	0	898,15	
043 B	0,70	70	10,00	0,00	0	0	0	32,97	
Total	15,30				0			931,12	

U.A.	GO.1	CA	JU	Total
042 A	851,95	37,7	8,5	898,15
043 B	32,97	0	0	32,97
Total	884,92	37,7	8,5	931,12

U.A.	Specia	Diametre		Inalțimi		Vârsta	Vol. arb.	Nr. arb.	Creștere	SORTARE DIMENSIONALĂ							Lemn lucru	Coajă	Lemn de foc		Volum brut
		dt	deg	ht	hc					G1	G2	G3	M1	M2	M3	L.S.			Total	VF	
042 A	GO.1	28,13	29,82	17,30	17,30	90	0,65	1312		0	83,15	0	51,22	32,47	11,41	2,45	180,7	31,1	640,15	47,79	851,95
042 A	CA	22,94	22,30	11,73	11,73	90	0,33	115		0,2	1,55	0	1,13	1,17	0,84	0,49	5,38	0,48	31,84	2,9	37,7
042 A	JU	28,67	28,67	15,40	15,40	90	0,57	15		0,06	0,83	0	0,24	0,14	0,03	0,01	1,31	0,18	7,01	0,45	8,5
Total U.A.								1442	0	0,26	85,53	0	52,59	33,78	12,28	2,95	187,3	31,76	679,0	51,14	898,15
043 B	GO.1	26,64	27,14	17,50	17,50	70	0,59	56		0	3,7	0	2,54	1,51	0,54	0,11	8,4	1,47	23,1	1,92	32,97
Total U.A.								56	0	0	3,7	0	2,54	1,51	0,54	0,11	8,4	1,47	23,1	1,92	32,97
Total general U.A.								1498	0	0,26	89,23	0	55,13	35,29	12,82	3,06	195,79	33,23	702,10	53,06	931,12

Sef Ocol
Panait Ion

Birou Fond Forestier,
COSTEL RADUCAN

Verificat,

Proprietar: INGKA INVESTMENTS FOREST ASSETS SRL

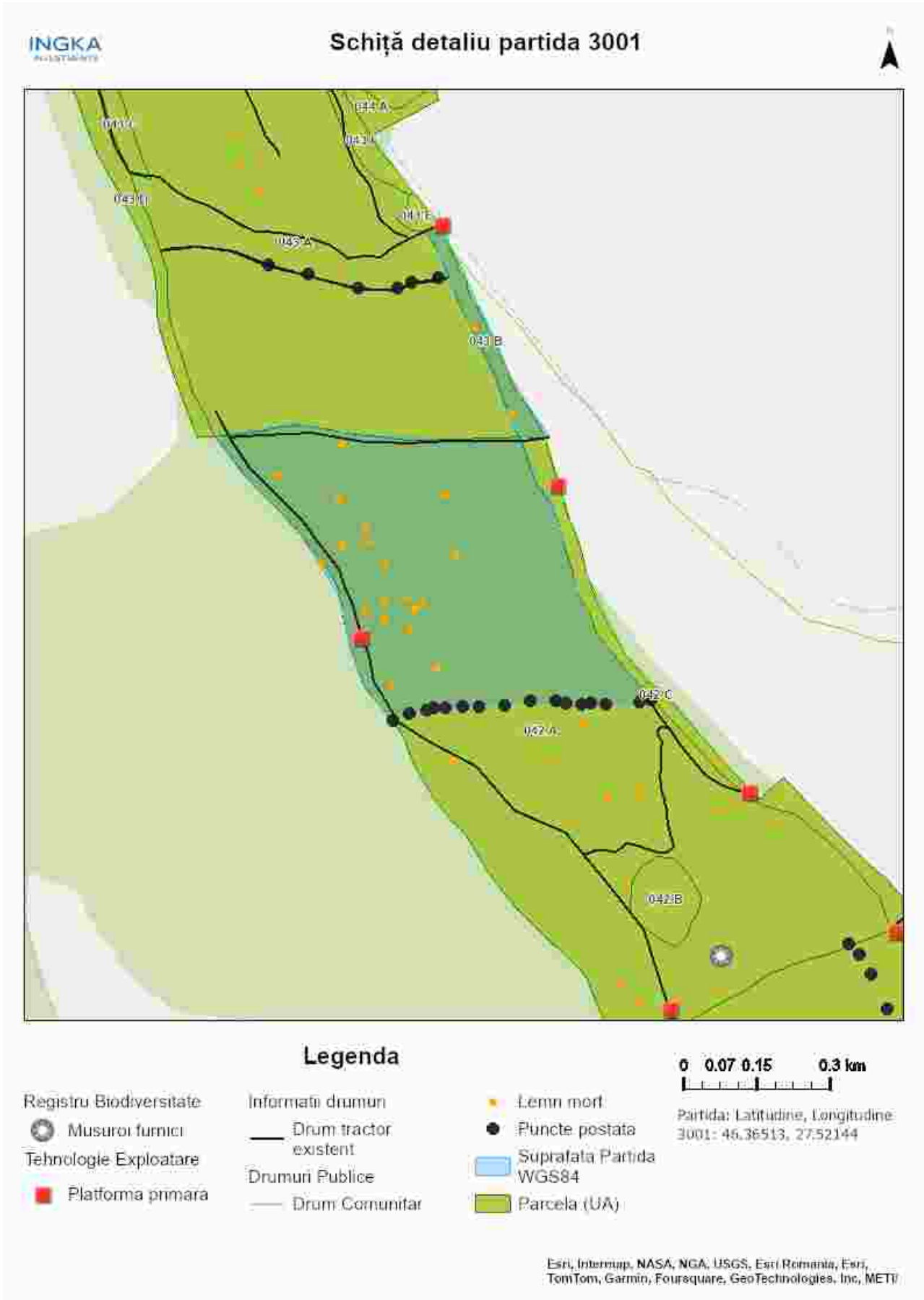

Întocmit: Ing. MIREL DUMITRACHE

SCHIȚA DE ANSAMBLU

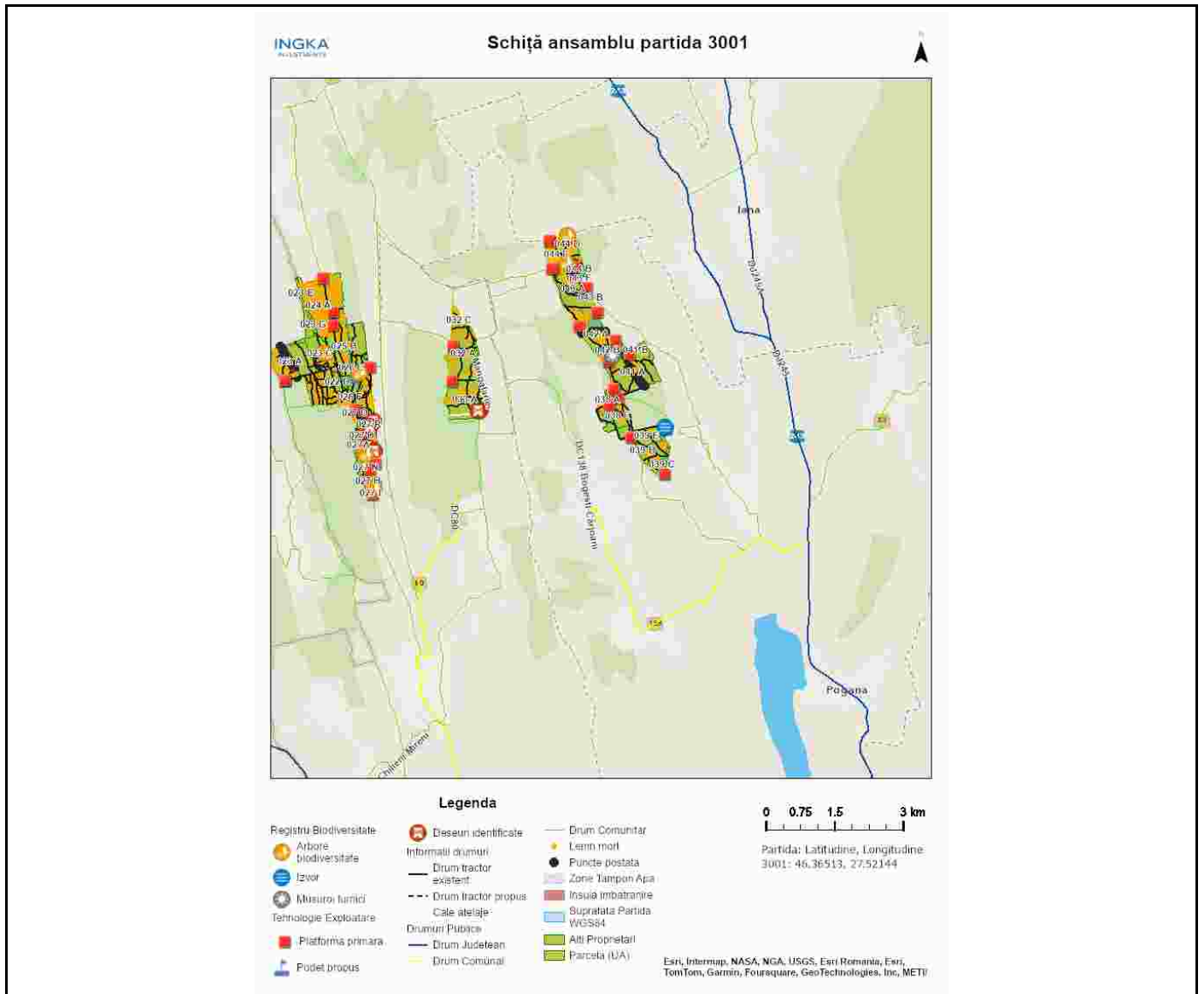

Întocmit: Ing. MIREL DUMITRACHE

Anexă APV nr. 3001/2400125302370 BARLAD USCARE 19

Localizare: U.P. XXXIV Barlad u.a. 42 A, 43 B

A. Evaluarea impactului de mediu /social:

1. Proprietăți/amenajări speciale / în imediata vecinătate ce pot fi afectate în urma operațiunilor:DA

- obiectiv: terenuri agricole limitrofe parchetului
- măsuri de evitare /diminuare a pagubelor: Utilizarea traseului de colectare și zonei de platformă primară existente / convenite doar în afara perioadelor cu sol moale de la precipitații sau dezgheț.
- proceduri de compensare a proprietarilor: Înțelegere între factorul afectat și beneficiarul masei lemnoase.

2. Situri cu semnificație culturală, ecologică, economică, religioasă sau spirituală pentru comunitățile locale: NU

- obiectiv: _____
- măsuri de evitare /diminuare a pagubelor: _____

3. Cursuri de apă ce urmează a fi afectate: NU

- Denumire pârâu: _____ lungime sector afectat: _____ lucrari hidrotehnice _____
- Măsuri de evitare/diminuare a impactului: _____
- Zona tampon (delimitare): _____
- Podețe de traversare(amplasament, detalii construcție): _____
- Restricționarea exploatărilor /colectării lemnului (perioada): _____
- Alte soluții tehnice: _____

4. Izvoare de apă necesar a fi protejate din zona parchetului:NU

Măsuri _____

5. Captări de apă potabilă/amenajari piscicole aflate în aval:NU

- obiectiv (denumire): _____
- măsuri de evitare /diminuare a pagubelor: _____
- proceduri de compensare a eventualelor pierderi: _____

6. Specii protejate*:DA Obiectiv protejat Musuroi de furnici in ua 42 A

- Măsuri minime de conservare /zona de conservare Nu se va colecta material lemnos prin zona de protecție a musuroiului, cu raza de circa 10 metri

7. Habitate marginale (zone umede, stâncării, grohotișuri, păduri ripariene) :NU / Obiectiv

- Măsuri de conservare _____

8. Păduri cu Valoare Ridicată de conservare:NU / Categoria VRC _____

- Măsuri de management _____

9. Reteaua de zone de conservare /zone reprezentative ale ecosistemelor naturale +10%":NU

- Măsuri de management: _____

10.a) Drumuri de colectare cu eroziune : NU

- Măsuri de management:

10.b) Drumuri cu pericol potențial de eroziune : NU

- Măsuri de management:

11. Pe suprafața parchetului s-a identificat și materializat: (i) un număr de 19 arbori pentru biodiversitate

(lemn mort) - arborii pe picior nu vor fi doborâți dacă nu prezintă pericol din punct de vedere SSM (vezi *schița parchetului*) / **(ii)** un număr de "insule de îmbătrânire" delimitate prin nu e cazul (nu se va recolta masa lemnoasă; se va evita amplasarea cailor de scos apropiat);

12. Pentru transportul materialului lemnos pe drumurile forestiere/publice trebuie aplicate următoarele restricții de rulare _____

- restricții de tonaj(alte restricții/observatii): tronson drum: drumuri de exploatare agricolă orară: Nu se va transporta materialul lemnos în perioadele cu precipitații anundente sau cu sol moale de la precipitații sau dezgheț.

13. Mențiuni speciale sub raport ecologic, social/turistic (arie protejată, zonă defavorizată, trasee turistice etc.):

Soluții adoptate:

Resp. marcarea Mirel Dumitrache

Data: 14.08.2024

Validat R&C: BOGDAN BANICA