

ACT DE PUNERE ÎN VALOARE

Proprietar: INGKA INVESTMENTS FOREST ASSETS SRL
P3005_UP38_ua85A% TELIU, , Grad de accesibilitate: > 1500m

Data întocmirii	Nr. partidă	Nr.Sumal	Unitate de producție	District	Canton	Aprobat
14.08.2024	3005	24001253024 10	XXXVIII Teliu	BUZAU - COVASNA - BIHOR	VAMA BUDILA	

		Informații privind N.T.S.M.	Grupa de specii	Nr.de arbori	Vol. arbore
Suprafața totală act.	10,40				
Tratament	Progr.2				
Natura produsului	PRINCIPALE CODRU	Stâncării pe	Rășinoase	3	0,30
Tehnologia de exploatare	Sortimente si multipli de sortimente	Arbori putregăioși	FAG	801	1,23
Data inventarierii	12.08.2024	cu un volum de	Quercinee	0	0,00
Anul exploatării	2024	2,24 mc	Diverse tari	291	0,59
Procedeul de inventariere	Fir cu fir	Iescării	Diverse moi	0	0,00
		cu un volum de			
Ciocan rotund numărul	VN-09-10	0 mc			
Ciocan pătrat numărul			Total	1095	1,06

SPECIA	SORTARE DIMENSIONALĂ							Lemn lucru	Coajă	Lemn de foc		Volum brut
	G1	G2	G3	M1	M2	M3	L.S.			Total	VF	
Molid	0	0,1	0,22	0,22	0,05	0	0,02	0,61	0,07	0,21	0	0,89
Fag	91,92	190,37	0	42,03	26,42	11,09	2,45	364,28	20,81	599,08	58,69	984,17
Paltin de munte	5,32	44,28	0	17,19	12,92	2,87	0,43	83,01	8,08	80,81	8,29	171,9
TOTAL	97,24	234,75	0,22	59,44	39,39	13,96	2,90	447,90	28,96	680,10	66,98	1156,96

U.A.	Suprafața ha	Vârsta ani	Panta G	Seminiș utilizabil				Volum brut	
				%	S.tot	Compoziție			H.
085 A	10,40	130	26,00	55,00	5,72	9Fa1Pam		1	1156,96
Total	10,40				5,72				1156,96

U.A.	MO	FA	PAM	Total
085 A	0,89	984,17	171,9	156,96

U.A.	Specia	Diametre		Inalțimi		Vârsta	Vol. arb.	Nr. arb.	Creșt. tere	SORTARE DIMENSIONALĂ							Lemn lucru	Coajă	Lemn de foc		Volum brut
		dt	dcg	ht	hc					G1	G2	G3	M1	M2	M3	L.S.			Total	VF	
085 A	MO	23,33	23,33	14,67	14,67	130	0,30	3		0	0,1	0,22	0,22	0,05	0	0,02	0,61	0,07	0,21	0	0,89
085 A	FA	30,98	30,64	22,72	22,72	130	1,23	801		91,92	190,37	0	42,03	26,42	11,09	2,45	364,28	20,81	599,08	58,69	984,17
085 A	PAM	26,50	26,95	21,75	21,75	130	0,59	291		5,32	44,28	0	17,19	12,92	2,87	0,43	83,01	8,08	80,81	8,29	171,9
Total U.A.								1095	0	97,24	234,7	0,22	59,44	39,39	13,96	2,90	447,9	28,96	680,1	66,98	1156,96
Total general U.A.								1095	0	97,24	234,7	0,22	59,44	39,39	13,96	2,90	447,9	28,96	680,1	66,98	1156,96

Sef Ocol
Panait Ion

Birou Fond Forestier,
COSTEL RADUCAN

Verificat,

Proprietar: INGKA INVESTMENTS FOREST ASSETS SRL



Schiță apv 3005,ua85A%,UP 38 Teliu

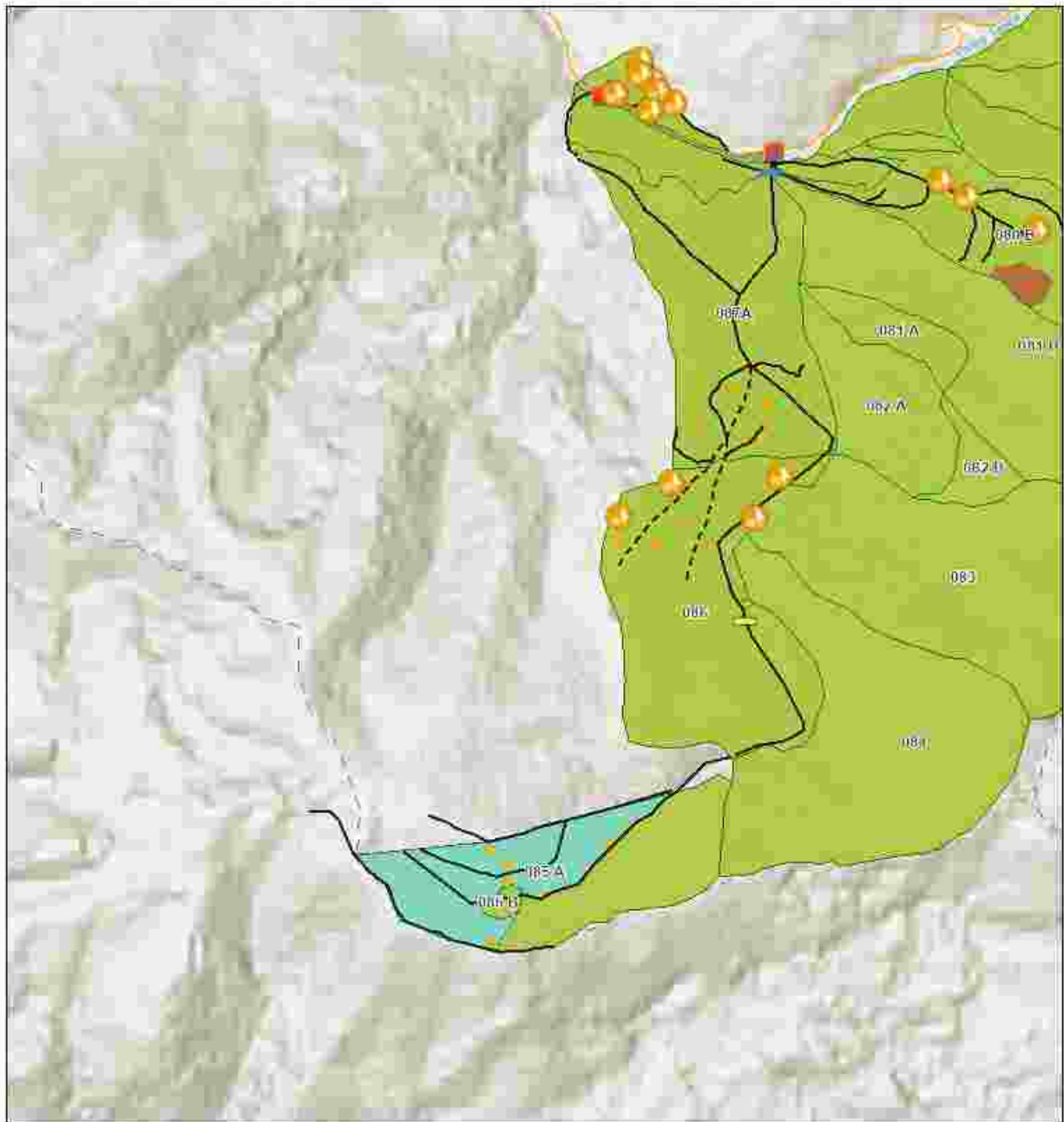

Legenda

- Registru Biodiversitate
- Arbore biodiversitate
- Tehnologie Exploatare
- Platforma primara
- Podet propus

- Podet existent
- Informatii drumuri
- Drum tractor existent
- Drum tractor propus
- Drumuri Publice
- Drum Forestier

- Drum Comunitar
- Lemn mort
- Zone Tampon Apa
- Insula Imbatranire
- Suprafata Partida WGS84
- Parcela (UA)

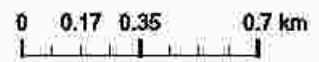

Partida: Latitude, Longitude
3005: 45.60042, 25.67975

Esri, Intermap, NASA, NGA, USGS, Esri Romania, Esri, TomTom, Garmin, Foursquare, GeoTechnologies, Inc, METI

Întocmit: Ing. ADRIAN LUCULESCU

SCHIȚA DE ANSAMBLU

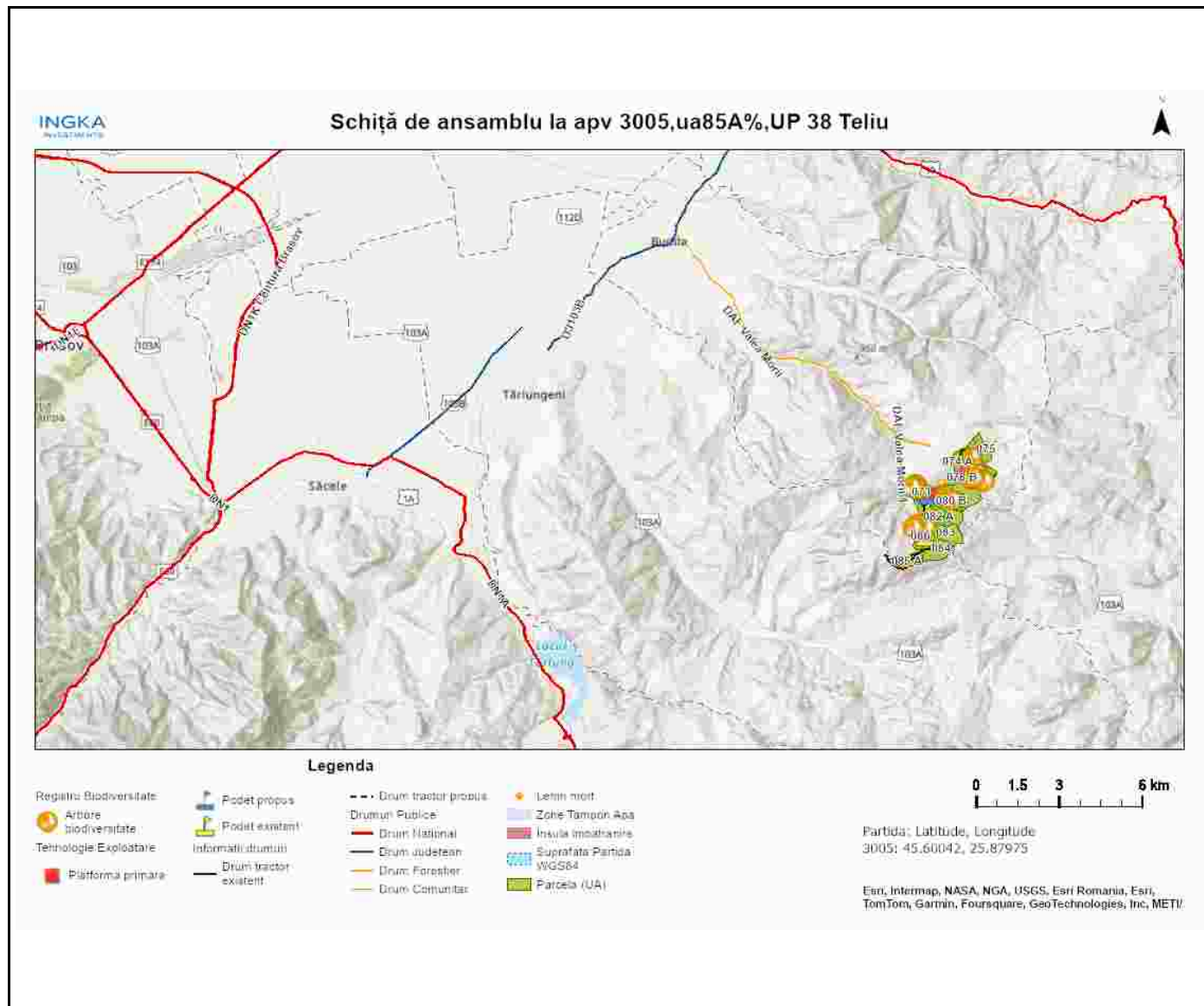

Întocmit: Ing. ADRIAN LUCULESCU

Anexă APV nr. 3005/2400125302410 P3005_UP38_ua85A% TELIU

Localizare: U.P. XXXVIII Teliu u.a. 85 A

A. Evaluarea impactului de mediu /social:

1. Proprietăți/amenajări speciale / în imediata vecinătate ce pot fi afectate în urma operațiunilor:DA

- obiectiv: In functie de solutia tehnica aleasă platforma primara poate fi amplasate in afara proprietatii Ingka.
- măsuri de evitare /diminuare a pagubelor: Utilizarea traseului de colectare și zonei de platformă primară existente / convenite doar în afara perioadelor cu sol moale de la precipitații sau dezgheț.
- proceduri de compensare a proprietarilor: Înțelegere între factorul afectat si beneficiarul masei lemnoase.

2. Situri cu semnificație culturală, ecologică, economică, religioasă sau spirituală pentru comunitățile locale: NU

- obiectiv: _____
- măsuri de evitare /diminuare a pagubelor: _____

3. Cursuri de apă ce urmează a fi afectate: DA

- Denumire pârâu: pr. valea seaca lungime sector afectat: 100 lucrari hidrotehnice nu
- Măsuri de evitare/diminuare a impactului: traversarea pe podet/tub
- Zona tampon (delimitare): nu e cazul
- Podețe de traversare(amplasament, detalii construcție): Traversarea pârâului se va face pe traseul aprobat pe podeț de lemn sau tuburi.
- Restricționarea exploatărilor /colectării lemnului (perioada): Nu se va colecta material lemnos în perioadele cu precipitații abundente, precum și atunci când solul este moale de la precipitații sau dezgheț.
- Alte soluții tehnice: -

4. Izvoare de apă necesar a fi protejate din zona parchetului:NU

Măsuri _____

5. Captări de apă potabilă/amenajari piscicole aflate în aval:NU

- obiectiv (denumire): _____
- măsuri de evitare /diminuare a pagubelor: _____
- proceduri de compensare a eventualelor pierderi: _____

6. Specii protejate*:NU Obiectiv protejat _____

- Măsuri minime de conservare /zona de conservare _____

7. Habitate marginale (zone umede, stâncării, grohotișuri, păduri ripariene) :NU / Obiectiv

- Măsuri de conservare _____

8. Păduri cu Valoare Ridicată de conservare:NU / Categoria VRC _____

- Măsuri de management _____

9. Reteaua de zone de conservare /zone reprezentative ale ecosistemelor naturale +10%":NU

- Măsuri de management: _____

10.a) Drumuri de colectare cu eroziune : NU

- Măsuri de management:

10.b) Drumuri cu pericol potențial de eroziune : DA

- **Măsuri de management:** Pentru prevenirea proceselor erozionale se vor lua măsuri pentru evacuarea apelor în afara drumurilor de tractor, inclusiv prin amplasarea de obstacole (bolovani, fascine, gărdulețe, piese de lemn).

11. Pe suprafața parchetului s-a identificat și materializat: **(i)** un număr de **9** arbori pentru biodiversitate (lemn mort) - arborii pe picior nu vor fi doborâți dacă nu prezintă pericol din punct de vedere SSM (*vezi schița parchetului*) / **(ii)** un număr de "insule de îmbătrânire" delimitate prin - (nu se va recolta masa lemnoasă; se va evita amplasarea cailor de scos apropiat);

12. Pentru transportul materialului lemnos pe drumurile forestiere/publice trebuie aplicate următoarele restricții de rulare _____

- restricții de tonaj(alte restricții/observatii): _____ tronson drum: _____ orar: _____

13. Mențiuni speciale sub raport ecologic, social/turistic (arie protejată, zonă defavorizată, trasee turistice etc.):

transportul masei lemnoase se face când drumurile sunt uscate/inghetate.

Soluții adoptate: platforma primară este amplasată la d.a.f. valea morii 1

Resp. marcă Gheorghe Luculescu2

Data: 19.08.2024

Validat R&C: BOGDAN BANICA