

## ACT DE PUNERE ÎN VALOARE

Proprietar: INGKA INVESTMENTS FOREST ASSETS SRL  
P3033\_UP5\_ua817B MISINA, , Grad de accesibilitate: 501 - 1000m

Data întocmirii	Nr. partidă	Nr.Sumal	Unitate de producție	District	Canton	Aprobat
03.09.2024	3033	24001253026 90	V Campuri Panciu	SUSITA - MILCOV	MILCOV	

		Informații privind N.T.S.M.	Grupa de specii	Nr.de arbori	Vol. arbore
Suprafața totală act.	15,90				
Tratament	Rarituri				
Natura produsului	SECUNDARE/LUCRARI INGRIJIRE	Stâncării pe	Rășinoase	3831	0,23
Tehnologia de exploatare	Sortimente si multipli de sortimente	Arbori putregăioși	FAG	341	0,11
Data inventarierii	31.08.2024	cu un volum de	Quercinee	0	0,00
Anul exploatării	2024	15,32 mc	Diverse tari	73	0,15
Procedeul de inventariere	Fir cu fir	Iescării	Diverse moi	46	0,41
		0 buc			
		cu un volum de			
		0 mc			
Ciocan rotund numărul	VN-09-18		Total	4291	0,22
Ciocan pătrat numărul					

SPECIA	SORTARE DIMENSIONALĂ							Lemn lucru	Coajă	Lemn de foc		Volum brut
	G1	G2	G3	M1	M2	M3	L.S.			Total	VF	
Brad	9,31	60,23	55,72	123,64	57,31	0	19,56	325,77	37,1	112,38	3,18	475,25
Molid	3,08	33,69	44,36	92,47	35,41	0	12,54	221,55	26,67	156,73	0,69	404,95
Fag	0	0,63	0	0,51	0,9	1,44	1,91	5,39	0,42	29,84	4,13	35,65
Mesteacan	0	0,46	0	0,34	0,44	0,61	0,37	2,22	0,5	7,57	0,56	10,29
Paltin de munte	0	0	0	0	0,01	0,03	0,03	0,07	0,01	0,5	0,08	0,58
Anin negru	0	0	0	0	0,21	0,32	0,23	0,76	0,14	3,64	0,31	4,54
Plop tremurator	0,3	2,62	0	0,38	0,19	0,07	0,02	3,58	0,47	10,08	0,97	14,13
<b>TOTAL</b>	<b>12,69</b>	<b>97,63</b>	<b>100,08</b>	<b>217,34</b>	<b>94,47</b>	<b>2,47</b>	<b>34,66</b>	<b>559,34</b>	<b>65,31</b>	<b>320,74</b>	<b>9,92</b>	<b>945,39</b>

U.A.	Suprafața ha	Vârsta ani	Panta G	Semințis utilizabil			Volum brut	
				%	S.tot	Compoziție		H.
817 B	15,90	55	22,00	0,00	0	0	0	945,39
<b>Total</b>	<b>15,90</b>				<b>0</b>			<b>945,39</b>

U.A.	BR	MO	FA	ME	PAM	ANN	PLT	Total
817 B	475,25	404,95	35,65	10,29	0,58	4,54	14,13	945,39

U.A.	Specia	Diametre		Inalțimi		Vârsta	Vol. arb.	Nr. arb.	Creștere	SORTARE DIMENSIONALĂ							Lemn lucru	Coajă	Lemn de foc		Volum brut
		dt	deg	ht	hc					G1	G2	G3	M1	M2	M3	L.S.			Total	VF	
817 B	BR	17,14	18,00	14,99	14,99	55	0,24	1998		9,31	60,23	55,72	123,64	57,31	0	19,56	325,77	37,1	112,38	3,18	475,25
817 B	MO	17,60	18,37	15,38	15,38	55	0,22	1833		3,08	33,69	44,36	92,47	35,41	0	12,54	221,55	26,67	156,73	0,69	404,95
817 B	FA	12,55	12,72	11,43	11,43	55	0,10	341		0	0,63	0	0,51	0,9	1,44	1,91	5,39	0,42	29,84	4,13	35,65
817 B	ME	16,15	16,06	14,03	14,03	55	0,16	66		0	0,46	0	0,34	0,44	0,61	0,37	2,22	0,5	7,57	0,56	10,29
817 B	PAM	13,14	13,14	11,29	11,29	55	0,08	7		0	0	0	0	0,01	0,03	0,03	0,07	0,01	0,5	0,08	0,58
817 B	ANN	15,94	16,00	13,89	13,89	55	0,15	31		0	0	0	0	0,21	0,32	0,23	0,76	0,14	3,64	0,31	4,54
817 B	PLT	30,80	30,80	19,73	19,73	55	0,94	15		0,3	2,62	0	0,38	0,19	0,07	0,02	3,58	0,47	10,08	0,97	14,13
<b>Total U.A.</b>								<b>4291</b>	<b>0</b>	<b>12,69</b>	<b>97,63</b>	<b>100,0</b>	<b>217,3</b>	<b>94,47</b>	<b>2,47</b>	<b>34,66</b>	<b>559,3</b>	<b>65,31</b>	<b>320,7</b>	<b>9,92</b>	<b>945,39</b>
<b>Total general U.A.</b>								<b>4291</b>	<b>0</b>	<b>12,69</b>	<b>97,63</b>	<b>100,0</b>	<b>217,3</b>	<b>94,47</b>	<b>2,47</b>	<b>34,66</b>	<b>559,3</b>	<b>65,31</b>	<b>320,7</b>	<b>9,92</b>	<b>945,39</b>

Sef Ocol  
Panait Ion

Birou Fond Forestier,  
COSTEL RADUCAN

Verificat,

Proprietar: INGKA INVESTMENTS FOREST ASSETS SRL

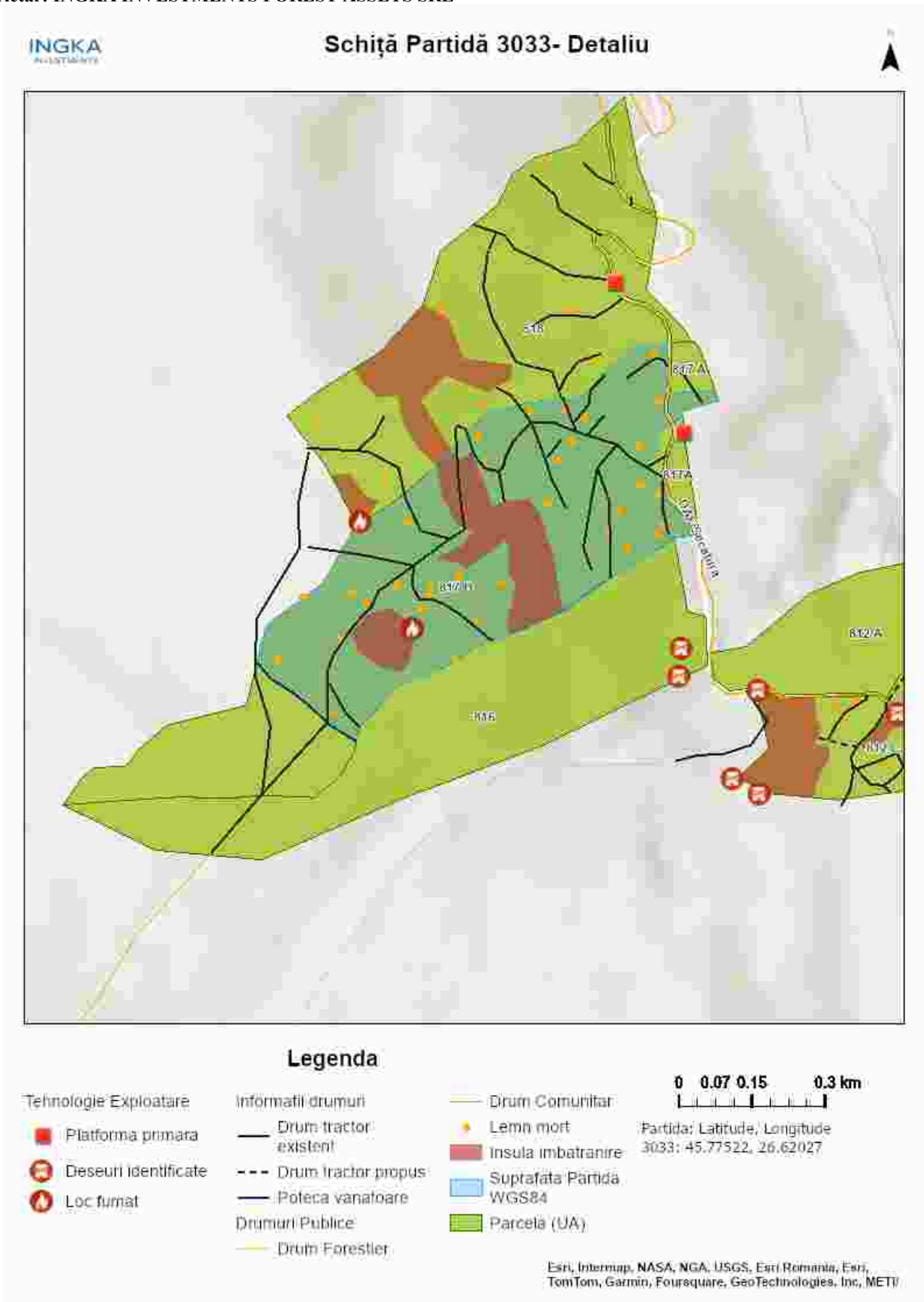

Întocmit: Ing. ALIN CHIVU

# SCHIȚA DE ANSAMBLU

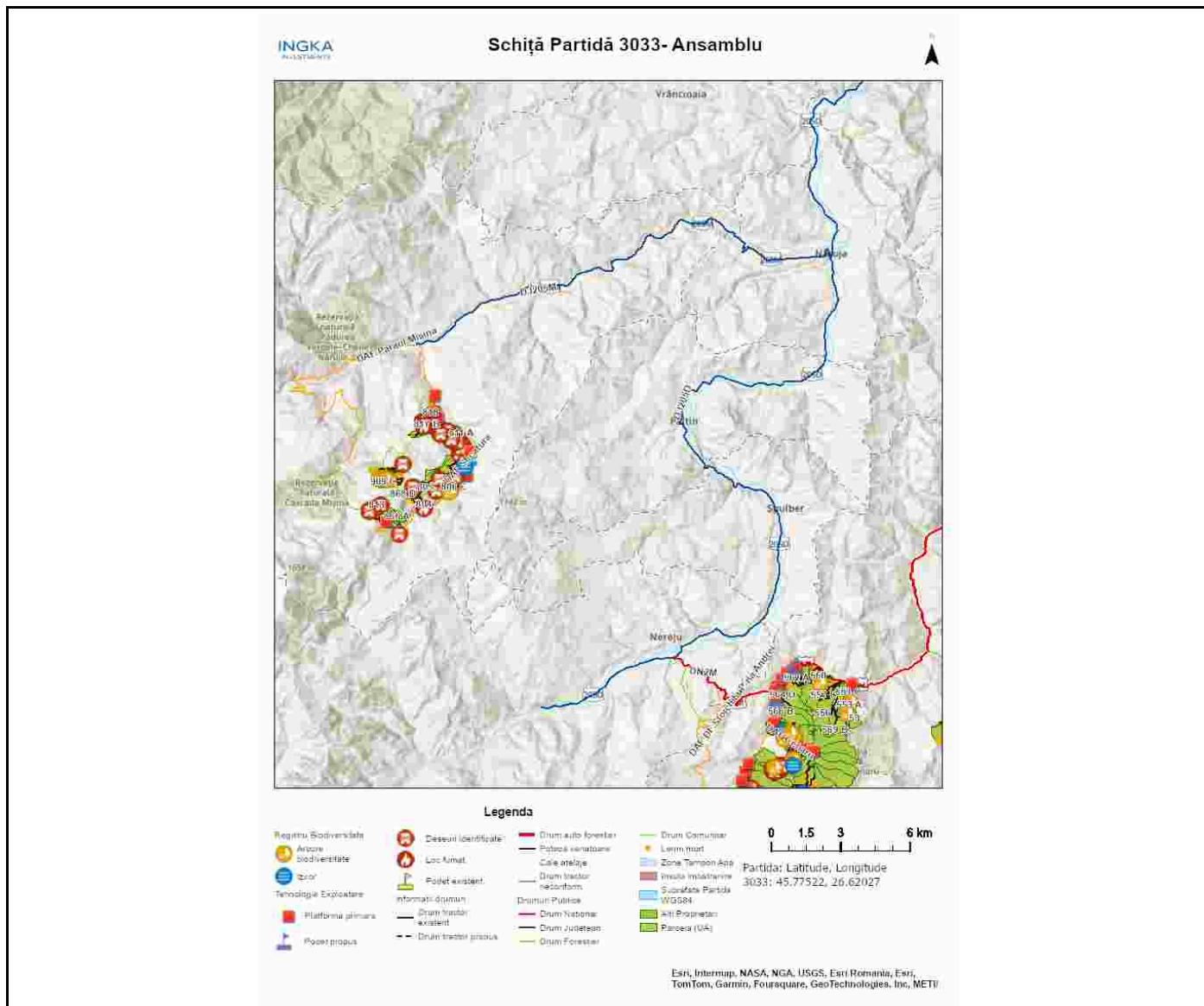

Întocmit: Ing. ALIN CHIVU

# Anexă APV nr. 3033/2400125302690 P3033\_UP5\_ua817B MISINA

Localizare: U.P. V Campuri Panciu u.a. 817 B

## A. Evaluarea impactului de mediu /social:

### 1. Proprietăți/amenajări speciale / în imediata vecinătate ce pot fi afectate în urma operațiunilor:DA

- obiectiv: paduri private
- măsuri de evitare /diminuare a pagubelor: Utilizarea traseului de colectare și zonei de platformă primară existente / convenite doar în afara perioadelor cu sol moale de la precipitații sau dezgheț.
- proceduri de compensare a proprietarilor: Înțelegere între factorul afectat și beneficiarul masei lemnoase.

### 2. Situri cu semnificație culturală, ecologică, economică, religioasă sau spirituală pentru comunitățile locale: NU

- obiectiv: \_\_\_\_\_
- măsuri de evitare /diminuare a pagubelor: \_\_\_\_\_

### 3. Cursuri de apă ce urmează a fi afectate: NU

- Denumire pârâu: \_\_\_\_\_ lungime sector afectat: \_\_\_\_\_ lucrari hidrotehnice \_\_\_\_\_
- Măsuri de evitare/diminuare a impactului: \_\_\_\_\_
- Zona tampon (delimitare): \_\_\_\_\_
- Podețe de traversare(amplasament, detalii construcție): \_\_\_\_\_
- Restricționarea exploatărilor /colectării lemnului (perioada): \_\_\_\_\_
- Alte soluții tehnice: \_\_\_\_\_

### 4. Izvoare de apă necesar a fi protejate din zona parchetului:NU

Măsuri \_\_\_\_\_

### 5. Captări de apă potabilă/amenajari piscicole aflate în aval:NU

- obiectiv (denumire): \_\_\_\_\_
- măsuri de evitare /diminuare a pagubelor: \_\_\_\_\_
- proceduri de compensare a eventualelor pierderi: \_\_\_\_\_

### 6. Specii protejate\*:NU Obiectiv protejat \_\_\_\_\_

- Măsuri minime de conservare /zona de conservare \_\_\_\_\_

### 7. Habitate marginale (zone umede, stâncării, grohotișuri, păduri ripariene) :NU / Obiectiv \_\_\_\_\_

- Măsuri de conservare \_\_\_\_\_

### 8. Păduri cu Valoare Ridicată de conservare:NU / Categoria VRC \_\_\_\_\_

- Măsuri de management \_\_\_\_\_

### 9. Reteaua de zone de conservare /zone reprezentative ale ecosistemelor naturale +10%":NU

- Măsuri de management: \_\_\_\_\_

### 10.a) Drumuri de colectare cu eroziune : NU

- Măsuri de management:

### 10.b) Drumuri cu pericol potențial de eroziune : DA

- Măsuri de management: pentru prevenirea proceselor erozionale se vor lua masuri pentru evacuarea apelor in afara drumurilor de tractor, inclusiv prin amplasarea de obstacole ( bolovani fascine, piese de

lemn).

**11.** Pe suprafața parchetului s-a identificat și materializat: **(i)** un număr de **33** arbori pentru biodiversitate (lemn mort) - arborii pe picior nu vor fi doborâți dacă nu prezintă pericol din punct de vedere SSM (vezi *schița parchetului*) / **(ii)** un număr de **2** "insule de îmbătrânire" delimitate prin cu literele ib și vopsea verde (nu se va recolta masa lemnoasă; se va evita amplasarea cailor de scos apropiat);

**12.** Pentru transportul materialului lemnos pe drumurile forestiere/publice trebuie aplicate următoarele restricții de rulare \_\_\_\_\_

- restricții de tonaj(alte restricții/observatii): taxa de drum primăria nistorești tronson drum: pe toată lungimea orar: 0

**13.** Mențiuni speciale sub raport ecologic, social/turistic (arie protejată, zonă defavorizată, trasee turistice etc.):

Nu se va colecta / transporta / manipula material lemnos în perioadele cu precipitații abundente, precum și atunci când solul este moale de la precipitații sau dezgheț.

Soluții adoptate:

Resp. marcarea Alin Chivu

Data: 03.09.2024

Validat R&C: BOGDAN BANICA