

ACT DE PUNERE ÎN VALOARE

Proprietar: INGKA INVESTMENTS FOREST ASSETS SRL
P3035_UP34_ua32A_Barlad Uscare, , Grad de accesibilitate: 251 - 500m

Data întocmirii	Nr. partidă	Nr.Sumal	Unitate de producție	District	Canton	Aprobat
03.09.2024	3035	24001253027 10	XXXIV Barlad	PODISUL MOLDOVEI	POGANA	

		Informații privind N.T.S.M.	Grupa de specii	Nr.de arbori	Vol. arbore
Suprafața totală act.	33,10				
Tratament	Acc.I				
Natura produsului	ACCIDENTALE I	Stâncării pe	Rășinoase	0	0,00
Tehnologia de exploatare	Sortimente si multipli de sortimente	Arbori putregăioși	FAG	138	0,47
Data inventarierii	22.08.2024	cu un volum de	Quercinee	135	0,90
Anul exploatării	2024	12,01 mc	Diverse tari	1423	0,23
Procedeeul de inventariere	Fir cu fir	Iescării	Diverse moi	2	0,77
		0 buc			
		cu un volum de			
		0 mc			
Ciocan rotund numărul	VN-09-17		Total	1698	0,30
Ciocan pătrat numărul					

SPECIA	SORTARE DIMENSIONALĂ							Lemn lucru	Coajă	Lemn de foc		Volum brut
	G1	G2	G3	M1	M2	M3	L.S.			Total	VF	
Fag	0,49	5,3	0	1,79	1,41	0,69	0,19	9,87	0,62	54,59	4,7	65,08
Gorun (L)	1,01	10,73	0	2,69	1,75	0,62	0,14	16,94	2,67	102,09	6,33	121,7
Carpen	0	4,61	0	6,56	9,33	8,9	5,46	34,86	3,23	202,67	19,99	240,76
Cires	0,27	4,24	0	2,41	2	0,81	0,08	9,81	1,17	61,67	3,67	72,65
Frasin comun	0	0,12	0	0,04	0,02	0,01	0	0,19	0,04	1,26	0,08	1,49
Jugastru	0	0,64	0	0,39	0,32	0,13	0,09	1,57	0,23	9,93	0,86	11,73
Salcam	0	0	0	0	0,01	0	0	0,01	0,01	0,13	0,01	0,15
Ulm	0	0,04	0	0,02	0,01	0	0	0,07	0,01	0,4	0,02	0,48
Tei pucios	0	0,13	0	0,03	0,02	0,01	0	0,19	0,04	1,3	0,09	1,53
TOTAL	1,77	25,81	0	13,93	14,87	11,17	5,96	73,51	8,02	434,04	35,75	515,57

U.A.	Suprafața ha	Vârsta ani	Panta G	Semințis utilizabil			Compoziție	H.	Volum brut
				%	S.tot				
032 A	33,10	80	6.00	51.00	17	5Dt3Fr1GolDm	1	515,57	
Total	33,10				17			515,57	

U.A.	FA	GO.1	CA	CI	FR	JU	SC	UL	TE.P	Total
032 A	65,08	121,7	240,76	72,65	1,49	11,73	0,15	0,48	1,53	515,57

U.A.	Specia	Diametre		Inalțimi		Vârsta	Vol. arb.	Nr. arb.	Creștere	SORTARE DIMENSIONALĂ							Lemn lucru	Coajă	Lemn de foc		Volum brut
		dt	deg	ht	hc					G1	G2	G3	M1	M2	M3	L.S.			Total	VF	
032 A	FA	27,36	27,17	13,74	13,74	80	0,47	138		0,49	5,3	0	1,79	1,41	0,69	0,19	9,87	0,62	54,59	4,7	65,08
032 A	GO.1	32,03	33,57	17,24	17,24	80	0,90	135		1,01	10,73	0	2,69	1,75	0,62	0,14	16,94	2,67	102,09	6,33	121,7
032 A	CA	19,31	21,28	10,75	10,75	80	0,20	1209		0	4,61	0	6,56	9,33	8,9	5,46	34,86	3,23	202,67	19,99	240,76
032 A	CI	26,02	26,07	13,64	13,64	80	0,44	166		0,27	4,24	0	2,41	2	0,81	0,08	9,81	1,17	61,67	3,67	72,65
032 A	FR	33,00	33,00	13,75	13,75	80	0,75	2		0	0,12	0	0,04	0,02	0,01	0	0,19	0,04	1,26	0,08	1,49
032 A	JU	22,05	21,52	10,06	10,06	80	0,27	44		0	0,64	0	0,39	0,32	0,13	0,09	1,57	0,23	9,93	0,86	11,73
032 A	SC	22,00	22,00	7,00	7,00	80	0,15	1		0	0	0	0	0,01	0	0	0,01	0,01	0,13	0,01	0,15
032 A	UL	30,00	30,00	12,50	12,50	80	0,48	1		0	0,04	0	0,02	0,01	0	0	0,07	0,01	0,4	0,02	0,48
032 A	TE.P	35,00	35,00	14,00	14,00	80	0,77	2		0	0,13	0	0,03	0,02	0,01	0	0,19	0,04	1,3	0,09	1,53
Total U.A.								1698	0	1,77	25,81	0	13,93	14,87	11,17	5,96	73,51	8,02	434,0	35,75	515,57
Total general U.A.								1698	0	1,77	25,81	0	13,93	14,87	11,17	5,96	73,51	8,02	434,0	35,75	515,57

Sef Ocol
Panait Ion

Birou Fond Forestier,
COSTEL RADUCAN

Verificat,

Proprietar: INGKA INVESTMENTS FOREST ASSETS SRL

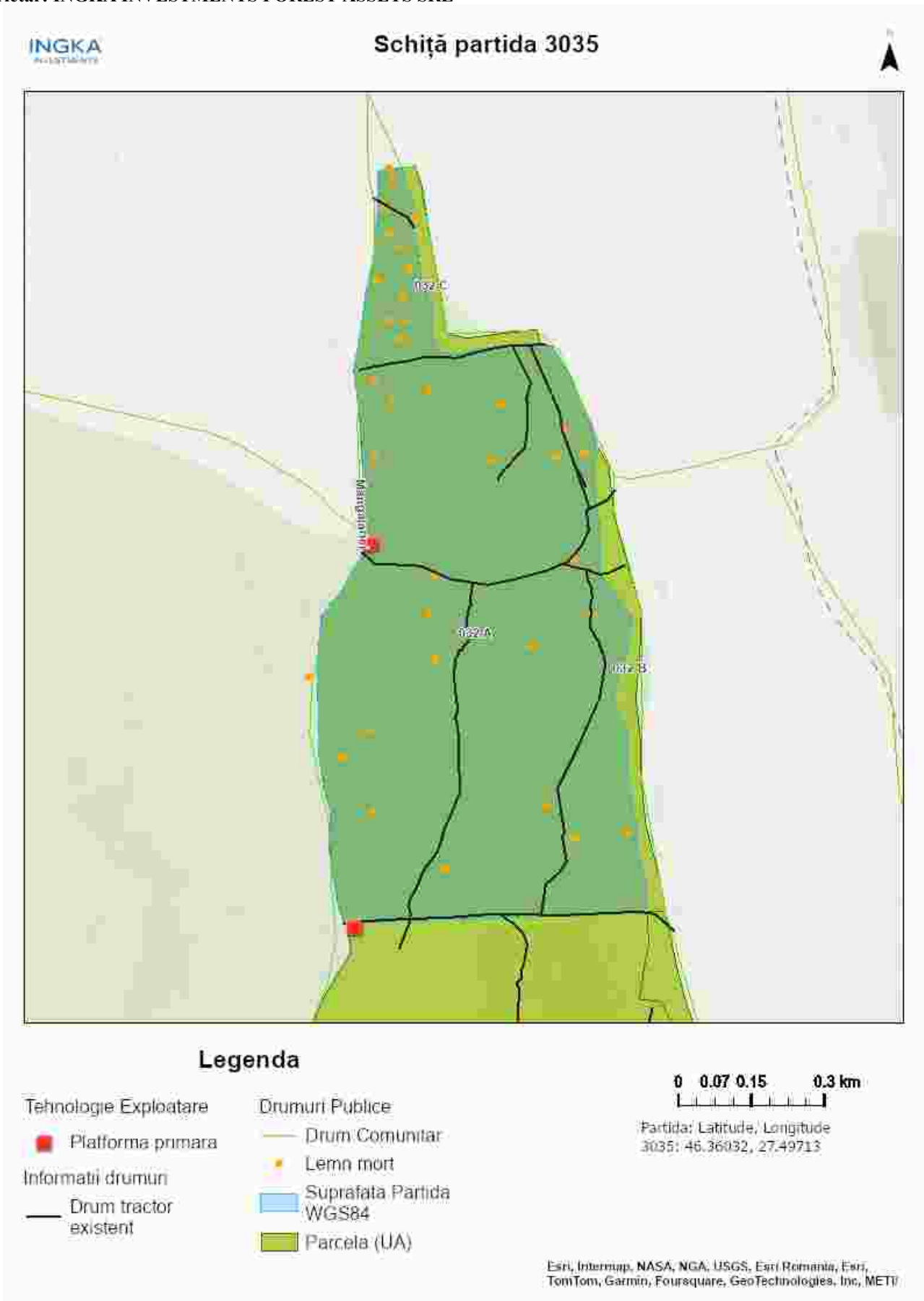

Întocmit: Ing. Bunghez Stefan Mugurel

SCHIȚA DE ANSAMBLU

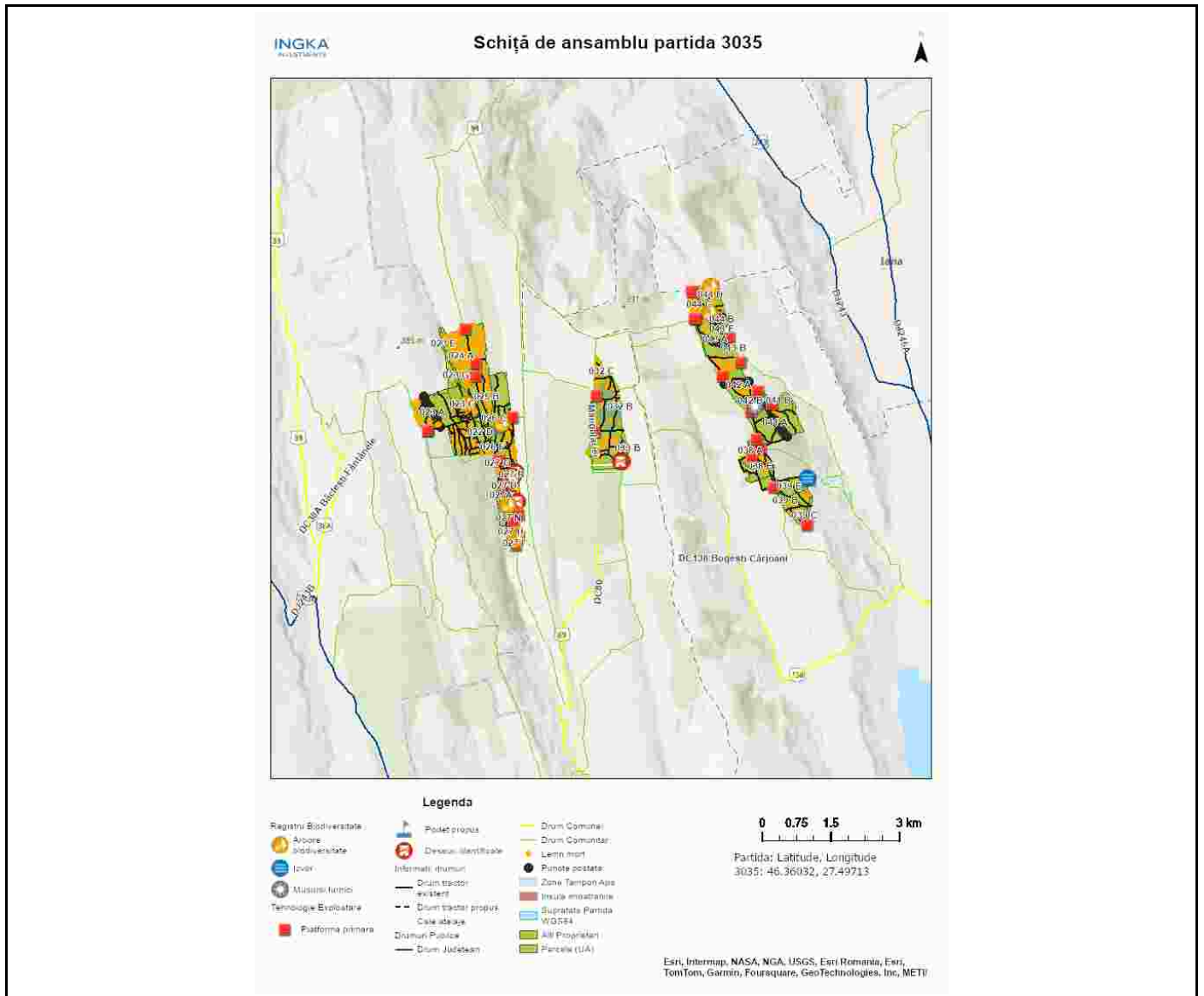

Întocmit: Ing. STEFAN BUNGHEZ

Anexă APV nr. 3035/2400125302710 P3035_UP34_ua32A_Barlad Uscare

Localizare: U.P. XXXIV Barlad u.a. 32 A

A. Evaluarea impactului de mediu /social:

1. Proprietăți/amenajări speciale / în imediata vecinătate ce pot fi afectate în urma operațiunilor:NU

- obiectiv: _____
- măsuri de evitare /diminuare a pagubelor: _____
- proceduri de compensare a proprietarilor: _____

2. Situri cu semnificație culturală, ecologică, economică, religioasă sau spirituală pentru comunitățile locale: NU

- obiectiv: _____
- măsuri de evitare /diminuare a pagubelor: _____

3. Cursuri de apă ce urmează a fi afectate: NU

- Denumire pârâu: _____ lungime sector afectat: _____ lucrari hidrotehnice _____
- Măsuri de evitare/diminuare a impactului: _____
- Zona tampon (delimitare): _____
- Podețe de traversare(amplasament, detalii construcție): _____
- Restricționarea exploatărilor /colectării lemnului (perioada): _____
- Alte soluții tehnice: _____

4. Izvoare de apă necesar a fi protejate din zona parchetului:NU

Măsuri _____

5. Captări de apă potabilă/amenajari piscicole aflate în aval:NU

- obiectiv (denumire): _____
- măsuri de evitare /diminuare a pagubelor: _____
- proceduri de compensare a eventualelor pierderi: _____

6. Specii protejate*:NU Obiectiv protejat _____

- Măsuri minime de conservare /zona de conservare _____

7. Habitate marginale (zone umede, stâncării, grohotișuri, păduri ripariene) :NU / Obiectiv _____

- Măsuri de conservare _____

8. Păduri cu Valoare Ridicată de conservare:NU / Categoria VRC _____

- Măsuri de management _____

9. Reteaua de zone de conservare /zone reprezentative ale ecosistemelor naturale +10%":NU

- Măsuri de management: _____

10.a) Drumuri de colectare cu eroziune : NU

- Măsuri de management:

10.b) Drumuri cu pericol potențial de eroziune : NU

- Măsuri de management:

11. Pe suprafața parchetului s-a identificat și materializat: (i) un număr de **38** arbori pentru biodiversitate (lemn mort) - arborii pe picior nu vor fi doborâți dacă nu prezintă pericol din punct de vedere SSM (vezi *schita parchetului*) / (ii) un număr de "insule de îmbătrânire" delimitate prin nu este cazul (nu se va

recolta masa lemnoasa; se va evita amplasarea cailor de scos apropiat);

12. Pentru transportul materialului lemnos pe drumurile forestiere/publice trebuie aplicate următoarele restricții de rulare _____

- restricții de tonaj(alte restrictii/observatii): nu se va transporta material lemnos pe drumurile de pamant in perioadele cu sol moale sau cu precipitatii. tronson drum: drumuri comunale si de exploatare agricola orar: Nu se va transporta materialul lemnos în perioadele cu precipitatii anundente sau cu sol moale de la precipitați sau dezgheț.

13. Mențiuni speciale sub raport ecologic, social/turistic (arie protejată, zonă defavorizată, trasee turistice etc.):

Soluții adoptate:

Resp. marcare Stefan Bunghez

Data: 17.09.2024

Validat R&C: BOGDAN BANICA