

ACT DE PUNERE ÎN VALOARE

Proprietar: INGKA INVESTMENTS FOREST ASSETS SRL
BARLAD USCARE 23, , Grad de accesibilitate: 251 - 500m

Data întocmirii	Nr. partidă	Nr.Sumal	Unitate de producție	District	Canton	Aprobat
06.09.2024	3038	24001253027 40	XXXIV Barlad	PODISUL MOLDOVEI	ALEXANDRU VLAHUTA	

		Informații privind N.T.S.M.	Grupa de specii	Nr.de arbori	Vol. arbore
Suprafața totală act.	17,20	Stâncării pe ha		0	0,00
Tratament	Acc.I	Arbori putregăioși 71 buc	Rășinoase FAG	0	0,00
Natura produsului	ACCIDENTALE I	cu un volum de 12,58 mc	Quercinee	3252	0,35
Tehnologia de exploatare	Sortimente si multipli de sortimente	Iescării 0 buc	Diverse tari	520	0,10
Data inventarierii	06.09.2024	cu un volum de 0 mc	Diverse moi	35	0,37
Anul exploatării	2024				
Procedeeul de inventariere	Fir cu fir				
Ciocan rotund numărul	VN-09-20				
Ciocan pătrat numărul					
			Total	3807	0,32

SPECIA	SORTARE DIMENSIONALĂ							Lemn lucru	Coajă	Lemn de foc		Volum brut
	G1	G2	G3	M1	M2	M3	L.S.			Total	VF	
Gorun (L)	0	50,89	0	81,76	102,16	53,51	14,99	303,31	56,61	790,39	79,81	1150,31
Artar tataresc	0	0	0	0	0,04	0,13	0,31	0,48	0,07	3,33	0,71	3,88
Carpen	0	0,27	0	0,55	1,21	1,65	1,45	5,13	0,51	29,89	3,21	35,53
Frasin comun	0	0,13	0	0,02	0,18	0,35	0,7	1,38	0,32	9,02	1,05	10,72
Jugastru	0	0	0	0	0	0,03	0,13	0,16	0,03	1,12	0,25	1,31
Ulm	0	0	0	0,03	0,05	0,02	0,01	0,11	0,02	0,7	0,05	0,83
Tei	0	0,48	0	0,33	0,42	0,3	0,15	1,68	0,44	10,81	1,07	12,93
TOTAL	0	51,77	0	82,69	104,06	55,99	17,74	312,25	58,00	845,26	86,15	1215,51

U.A.	Suprafața ha	Vârsta ani	Panta G	Semințis utilizabil				Volum brut
				%	S.tot	Compoziție		
054 A	17,20	75	22,00	0,00	0	0	0	1215,51
Total	17,20				0			1215,51

U.A.	GO.1	AR	CA	FR	JU	UL	TE	Total
054 A	150,31	3,88	35,53	10,72	1,31	0,83	12,93	215,51

U.A.	Specia	Diametre		Înălțimi		Vârsta	Vol. arb.	Nr. arb.	Creștere	SORTARE DIMENSIONALĂ							Lemn lucru	Coajă	Lemn de foc		Volum brut
		dt	dcg	ht	hc					G1	G2	G3	M1	M2	M3	L.S.			Total	VF	
054 A	GO.1	21,72	21,55	14,60	14,60	75	0,35	3252		0	50,89	0	81,76	102,16	53,51	14,99	303,31	56,61	790,39	79,81	1150,31
054 A	AR	12,00	11,85	8,81	8,81	75	0,07	53		0	0	0	0	0,04	0,13	0,31	0,48	0,07	3,33	0,71	3,88
054 A	CA	14,97	14,97	9,58	9,58	75	0,12	297		0	0,27	0	0,55	1,21	1,65	1,45	5,13	0,51	29,89	3,21	35,53
054 A	FR	12,65	12,92	9,00	9,00	75	0,08	132		0	0,13	0	0,02	0,18	0,35	0,7	1,38	0,32	9,02	1,05	10,72
054 A	JU	11,00	10,80	8,04	8,04	75	0,04	34		0	0	0	0	0,03	0,13	0,16	0,03	1,12	0,25	1,31	
054 A	UL	17,50	17,50	12,00	12,00	75	0,21	4		0	0	0	0,03	0,05	0,02	0,01	0,11	0,02	0,7	0,05	0,83
054 A	TE	22,46	22,29	14,04	14,04	75	0,37	35		0	0,48	0	0,33	0,42	0,3	0,15	1,68	0,44	10,81	1,07	12,93
Total U.A.								3807	0	0	51,77	0	82,69	104,06	55,99	17,74	312,25	58,00	845,26	86,15	1215,51
Total general U.A.								3807	0	0	51,77	0	82,69	104,06	55,99	17,74	312,25	58,00	845,26	86,15	1215,51

Sef Ocol
Panait Ion

Birou Fond Forestier,
COSTEL RADUCAN

Verificat,

Proprietar: INGKA INVESTMENTS FOREST ASSETS SRL



Schiță detaliu 3038

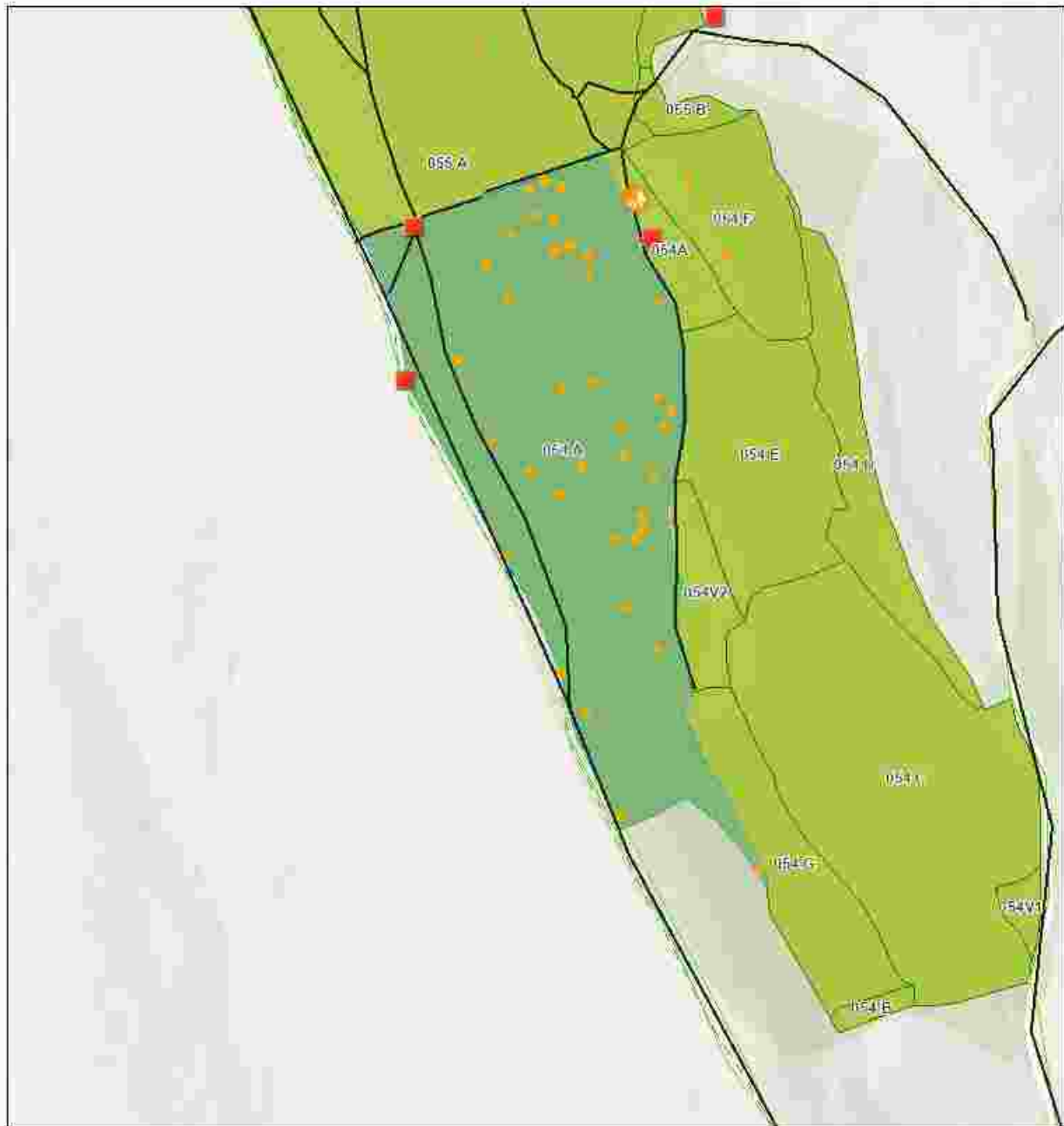

Legenda

Registru Biodiversitate



Tehnologie Exploatare



Informatii drumuri



Drumuri Publice

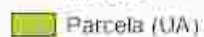

0 0.07 0.15 0.3 km



Partida: Latitude, Longitude
3038: 46.43258, 27.61827

Esri, Intermap, NASA, NGA, USGS, Esri Romania, Esri, TomTom, Garmin, Foursquare, GeoTechnologies, Inc, METI

Întocmit: Ing. NICOLAE BACIU

SCHIȚA DE ANSAMBLU

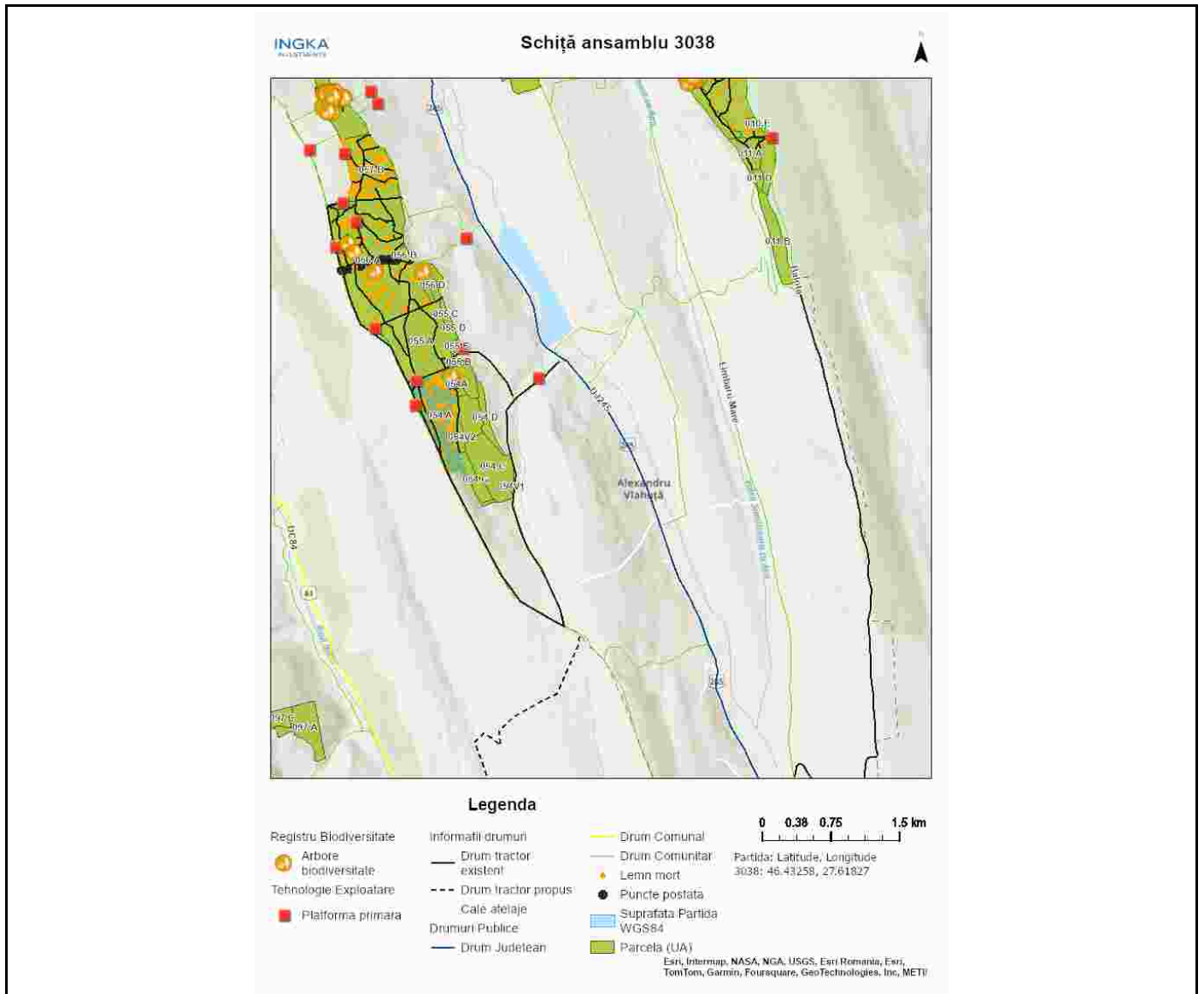

Întocmit: Ing. NICOLAE BACIU

Anexă APV nr. 3038/2400125302740 BARLAD USCARE 23

Localizare: U.P. XXXIV Barlad u.a. 54 A

A. Evaluarea impactului de mediu /social:

1. Proprietăți/amenajări speciale / în imediata vecinătate ce pot fi afectate în urma operațiunilor:DA

- obiectiv: in functie de solutia tehnica aleasa, parte din traseul de colectare si platforma primara pot fi amplasate in afara proprietatii ingka
- măsuri de evitare /diminuare a pagubelor: utilizarea traseului de colectare si zonei de platforma primara existente / convenite doar in afara perioadelor cu sol moale de la precipitatii sau dezghet.
- proceduri de compensare a proprietarilor: intelegere intre factorul afectat si beneficiarul masei lemnuase.

2. Situri cu semnificație culturală, ecologică, economică, religioasă sau spirituală pentru comunitățile locale: NU

- obiectiv: _____
- măsuri de evitare /diminuare a pagubelor: _____

3. Cursuri de apă ce urmează a fi afectate: NU

- Denumire pârâu: _____ lungime sector afectat: _____ lucrari hidrotehnice _____
- Măsuri de evitare/diminuare a impactului: _____
- Zona tampon (delimitare): _____
- Podețe de traversare(amplasament, detalii construcție): _____
- Restricționarea exploatărilor /colectării lemnului (perioada): _____
- Alte soluții tehnice: _____

4. Izvoare de apă necesar a fi protejate din zona parchetului:NU

Măsuri _____

5. Captări de apă potabilă/amenajari piscicole aflate în aval:NU

- obiectiv (denumire): _____
- măsuri de evitare /diminuare a pagubelor: _____
- proceduri de compensare a eventualelor pierderi: _____

6. Specii protejate*:NU Obiectiv protejat _____

- Măsuri minime de conservare /zona de conservare _____

7. Habitate marginale (zone umede, stâncării, grohotișuri, păduri ripariene) :NU / Obiectiv _____

- Măsuri de conservare _____

8. Păduri cu Valoare Ridicată de conservare:NU / Categoria VRC _____

- Măsuri de management _____

9. Reteaua de zone de conservare /zone reprezentative ale ecosistemelor naturale +10%":NU

- Măsuri de management: _____

10.a) Drumuri de colectare cu eroziune : NU

- Măsuri de management:

10.b) Drumuri cu pericol potențial de eroziune : DA

- Măsuri de management: pentru prevenirea proceselor erozionale se vor lua masuri pentru evacuarea apelor in afara drumurilor de tractor, inclusiv amplasarea de obstacole(bolovani, fascine, piese lemn.)

11. Pe suprafața parchetului s-a identificat și materializat: **(i)** un număr de **30** arbori pentru biodiversitate (lemn mort) - arborii pe picior nu vor fi doborâți dacă nu prezintă pericol din punct de vedere SSM (*vezi schița parchetului*) / **(ii)** un număr de "insule de îmbătrânire" delimitate prin - (nu se va recolta masa lemnoasă; se va evita amplasarea cailor de scos apropiat);

12. Pentru transportul materialului lemnos pe drumurile forestiere/publice trebuie aplicate următoarele restricții de rulare _____

- restricții de tonaj(alte restricții/observatii): - tronson drum: - orar: -

13. Mențiuni speciale sub raport ecologic, social/turistic (arie protejată, zonă defavorizată, trasee turistice etc.):

se va discuta cu reprezentantul uat alexandru vlahuta in ceea ce priveste circulatia pe drum de pamant teren agricol.

Soluții adoptate: se vor aduna resturile de exploatare in vederea promovarii reg. naturale in eventualitatea unui an de fructificatie.

Resp. marcarea Nicolae Baciu

Data: 06.09.2024

Validat R&C: BOGDAN BANICA