

ACT DE PUNERE ÎN VALOARE

Proprietar: INGKA INVESTMENTS FOREST ASSETS SRL
CAMPURI (FLAMANDA), , Grad de accesibilitate: > 1500m

Data întocmirii	Nr. partidă	Nr.Sumal	Unitate de producție	District	Canton	Aprobat
11.09.2024	3052	24001253028 80	V Campuri Panciu	SUSITA - MILCOV	CAMPURI 1	

		Informații privind N.T.S.M.	Grupa de specii	Nr.de arbori	Vol. arbore
Suprafața totală act.	18,40	Stâncării pe ha	Rășinoase	4	0,32
Tratament	Progr.1	Arbori putregăioși 10 buc	FAG	1442	1,68
Natura produsului	PRINCIPALE CODRU	cu un volum de 18,93 mc	Quercinee	0	0,00
Tehnologia de exploatare	Sortimente si multipli de sortimente	Iescării 0 buc	Diverse tari	1	1,30
Data inventarierii	11.09.2024	cu un volum de 0 mc	Diverse moi	3	3,02
Anul exploatării	2024		Total	1450	1,68
Procedeul de inventariere	Fir cu fir				
Ciocan rotund numărul	VN-09-18				
Ciocan pătrat numărul					

SPECIA	SORTARE DIMENSIONALĂ							Lemn lucru	Coajă	Lemn de foc		Volum brut
	G1	G2	G3	M1	M2	M3	L.S.			Total	VF	
Brad	0	0,07	0,05	0,03	0,01	0	0	0,16	0,02	1,1	0	1,28
Fag	191,49	272,42	0	35,66	21,14	8,83	1,15	530,69	28,73	1864,89	139,3	2424,31
Carpen	0,05	0,1	0	0,02	0	0	0	0,17	0,01	1,12	0,08	1,3
Plop tremurator	0,84	0,39	0	0,03	0,01	0	0	1,27	0,14	7,64	0,44	9,05
TOTAL	192,38	272,98	0,05	35,74	21,16	8,83	1,15	532,29	28,90	1874,75	139,82	2435,94

U.A.	Suprafața ha	Vârsta ani	Panta G	Seminiș utilizabil				H.	Volum brut
				%	S.tot	Compoziție			
009 B	18,40	130	26,00	55,00	10,12	8Fa2Br		0,7	2435,94
Total	18,40				10,12				2435,94

U.A.	BR	FA	CA	PLT	Total
009 B	1,28	424,31	1,3	9,05	435,94

U.A.	Specia	Diametre		Inalțimi		Vârsta	Vol. arb.	Nr. arb.	Creș tere	SORTARE DIMENSIONALĂ							Lemn lucru	Coajă	Lemn de foc		Volum brut
		dt	dcg	ht	hc					G1	G2	G3	M1	M2	M3	L.S.			Total	VF	
009 B	BR	24,00	24,00	12,75	12,75	130	0,32	4		0	0,07	0,05	0,03	0,01	0	0	0,16	0,02	1,1	0	1,28
009 B	FA	37,40	37,20	23,77	23,77	130	1,68	1442		191,49	272,42	0	35,66	21,14	8,83	1,15	530,69	28,73	1864,89	139,3	2424,31
009 B	CA	44,00	44,00	14,00	14,00	130	1,30	1		0,05	0,1	0	0,02	0	0	0	0,17	0,01	1,12	0,08	1,3
009 B	PLT	52,67	52,67	27,00	27,00	130	3,02	3		0,84	0,39	0	0,03	0,01	0	0	1,27	0,14	7,64	0,44	9,05
Total U.A.								1450	0	192,3	272,9	0,05	35,74	21,16	8,83	1,15	532,2	28,90	1874,	139,8	2435,94
Total general U.A.								1450	0	192,38	272,98	0,05	35,74	21,16	8,83	1,15	532,29	28,90	1874,75	139,82	2435,94

Sef Ocol
Panait Ion

Birou Fond Forestier,
COSTEL RADUCAN

Verificat,

Proprietar: INGKA INVESTMENTS FOREST ASSETS SRL



Schiță Partidă Detaliu P 3052

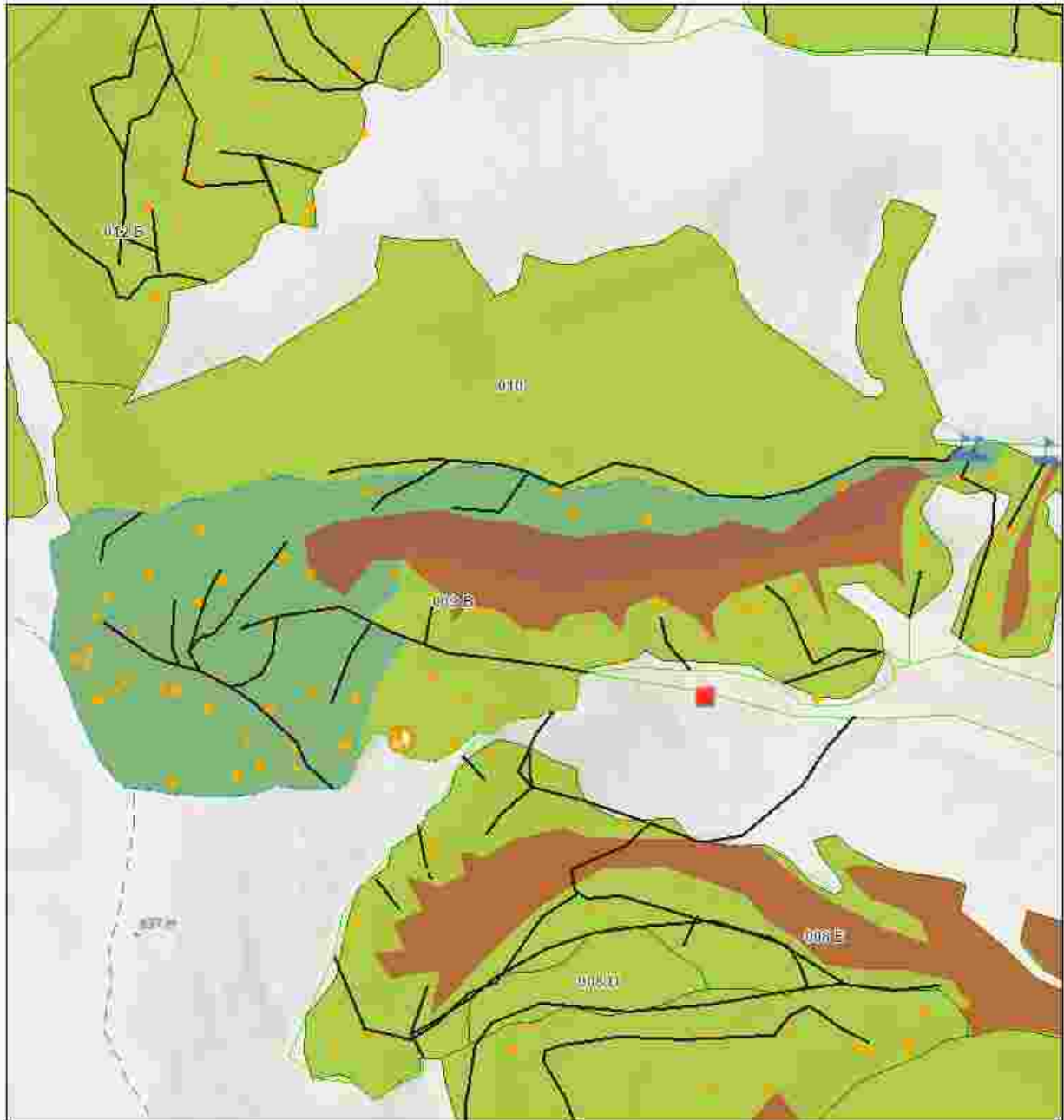

Legenda

Registru Biodiversitate



Tehnologie Exploatare

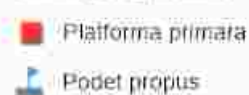

Informații drumuri

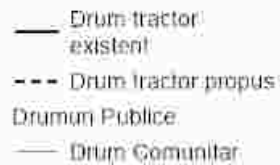

● Lemn mort



0 0.07 0.15 0.3 km



Partida: Latitude, Longitude
3052: 46.00886, 26.75533

Esri, Intermap, NASA, NGA, USGS, Esri Romania, Esri, TomTom, Garmin, Foursquare, GeoTechnologies, Inc, METI

Întocmit: Ing. ALIN CHIVU

SCHIȚA DE ANSAMBLU

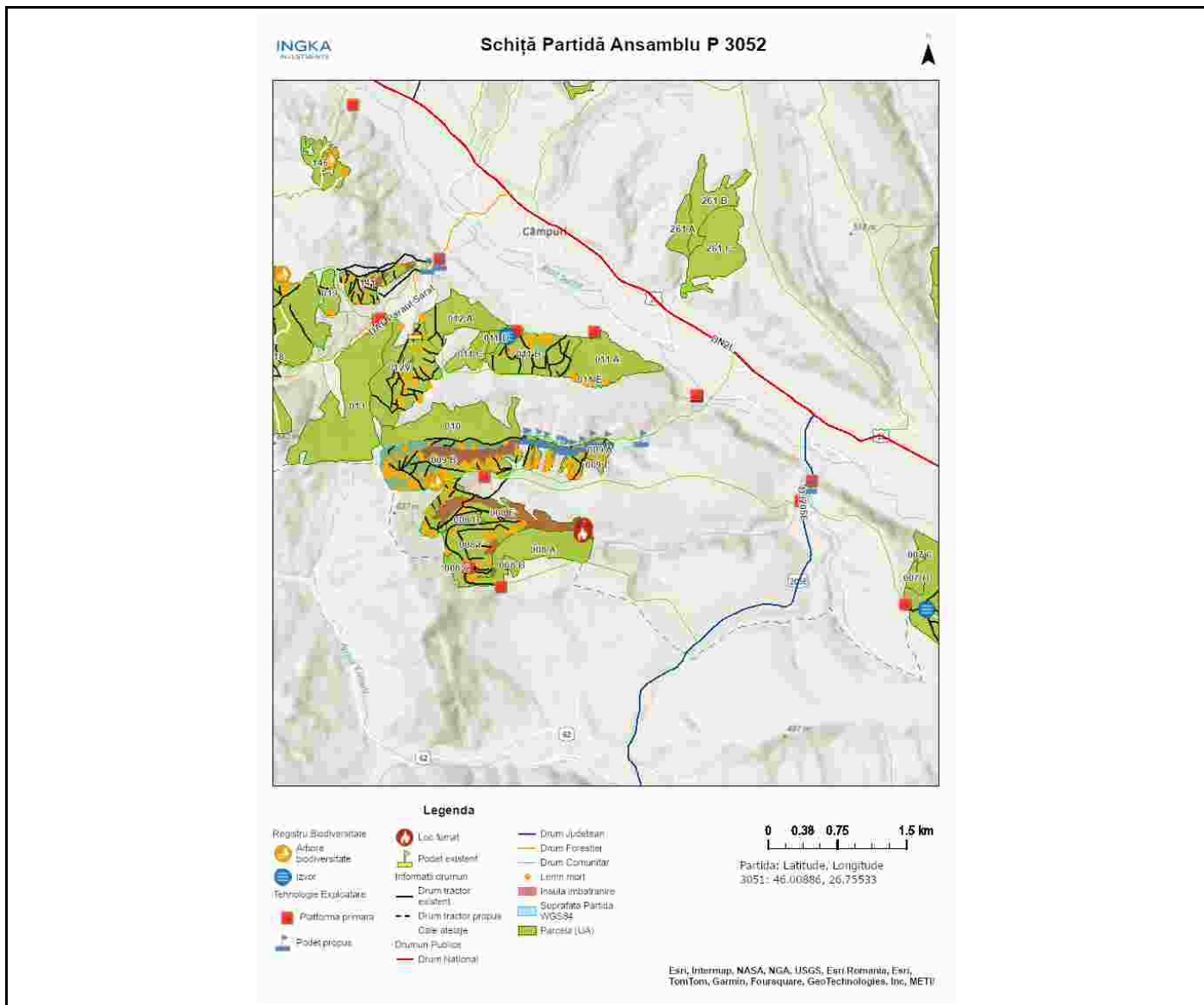

Întocmit: Ing. ALIN CHIVU

Anexă APV nr. 3052/2400125302880 CAMPURI (FLAMANDA)

Localizare: U.P. V Campuri Panciu u.a. 9 B

A. Evaluarea impactului de mediu /social:

1. Proprietăți/amenajări speciale / în imediata vecinătate ce pot fi afectate în urma operațiunilor:DA

- obiectiv: terenuri agricole
- măsuri de evitare /diminuare a pagubelor: Nu se va colecta / transporta / manipula material lemnos în perioadele cu precipitații abundente, precum și atunci când solul este moale de la precipitații sau dezgheț.
- proceduri de compensare a proprietarilor: Înțelegere între factorul afectat și beneficiarul masei lemnoase.

2. Situri cu semnificație culturală, ecologică, economică, religioasă sau spirituală pentru comunitățile locale: NU

- obiectiv: _____
- măsuri de evitare /diminuare a pagubelor: _____

3. Cursuri de apă ce urmează a fi afectate: DA

- Denumire pârâu: flamanda lungime sector afectat: 36 lucrari hidrotehnice podwte
- Măsuri de evitare/diminuare a impactului: se vor proteja capetele tubului, sa nu se colmateze.
- Zona tampon (delimitare): nu
- Podețe de traversare(amplasament, detalii construcție): 6 tuburi - Traversarea pârâului se va face pe traseul aprobat pe podeț de lemn sau tuburi.
- Restricționarea exploatărilor /colectării lemnului (perioada): Nu se va transporta materialul lemnos în perioadele cu precipitații abundente sau cu sol moale de la precipitații sau dezgheț.
- Alte soluții tehnice: nu

4. Izvoare de apă necesar a fi protejate din zona parchetului:NU

Măsuri _____

5. Captări de apă potabilă/amenajari piscicole aflate în aval:NU

- obiectiv (denumire): _____
- măsuri de evitare /diminuare a pagubelor: _____
- proceduri de compensare a eventualelor pierderi: _____

6. Specii protejate*:NU Obiectiv protejat _____

- Măsuri minime de conservare /zona de conservare _____

7. Habitate marginale (zone umede, stâncării, grohotișuri, păduri ripariene) :NU / Obiectiv _____

- Măsuri de conservare _____

8. Păduri cu Valoare Ridică de conservare:NU / Categoria VRC _____

- Măsuri de management _____

9. Reteaua de zone de conservare /zone reprezentative ale ecosistemelor naturale +10%":NU

- Măsuri de management: _____

10.a) Drumuri de colectare cu eroziune : NU

- Măsuri de management:

10.b) Drumuri cu pericol potențial de eroziune : DA

- Măsuri de management: pentru prevenirea proceselor erozionale se vor lua masuri pentru evacuarea apelor in afara drumurilor de tractor, inclusiv prin amplasarea de obstacole (bolovani fascine, piese de

lemn).

11. Pe suprafața parchetului s-a identificat și materializat: **(i)** un număr de **41** arbori pentru biodiversitate (lemn mort) - arborii pe picior nu vor fi doborâți dacă nu prezintă pericol din punct de vedere SSM (*vezi schița parchetului*) / **(ii)** un număr de **1** "insule de îmbătrânire" delimitate prin cu literele ib și vopsea verde (nu se va recolta masa lemnoasă; se va evita amplasarea cailor de scos apropiat);

12. Pentru transportul materialului lemnos pe drumurile forestiere/publice trebuie aplicate următoarele restricții de rulare _____

- restricții de tonaj (alte restricții/observații): se va plăti taxa de drum către primăria campuri tronson drum: pe toată lungimea drumului orar: 0

13. Mențiuni speciale sub raport ecologic, social/turistic (arie protejată, zonă defavorizată, trasee turistice etc.):

Nu se va colecta / transporta / manipula material lemnos în perioadele cu precipitații abundente, precum și atunci când solul este moale de la precipitații sau dezgheț.

Soluții adoptate:

Resp. marcarea Alin Chivu

Data: 11.09.2024

Validat R&C: BOGDAN BANICA