

ACT DE PUNERE ÎN VALOARE

Proprietar: INGKA INVESTMENTS FOREST ASSETS SRL
P3057_UP14_ua20% LACUSTA 1, , Grad de accesibilitate: > 1500m

Data întocmirii	Nr. partidă	Nr.Sumal	Unitate de producție	District	Canton	Aprobat
19.09.2024	3057	24001253029 30	XIV Buzau	VINTILEASCA	VINTILA VODA	

		Informații privind N.T.S.M.	Grupa de specii	Nr.de arbori	Vol. arbore
Suprafața totală act.	7,50	Stâncării pe	Rășinoase	347	1,25
Tratament	Progr.2	Arbori putregăioși	FAG	816	0,86
Natura produsului	PRINCIPALE CODRU	cu un volum de	Quercinee	0	0,00
Tehnologia de exploatare	Sortimente si multipli de sortimente	12,75 mc	Diverse tari	0	0,00
Data inventarierii	19.09.2024	Iescării	Diverse moi	0	0,00
Anul exploatării	2024	cu un volum de			
Procedeul de inventariere	Fir cu fir	0 mc			
Ciocan rotund numărul	VN-09-03		Total	1163	0,97
Ciocan pătrat numărul					

SPECIA	SORTARE DIMENSIONALĂ							Lemn lucru	Coajă	Lemn de foc		Volum brut
	G1	G2	G3	M1	M2	M3	L.S.			Total	VF	
Brad	130,16	45,49	14,68	11,68	2,9	0	0,81	205,72	22,88	18,18	0,08	246,78
Molid	88,62	39,53	10,53	8,61	2,86	0	0,9	151,05	14,03	22,05	0,01	187,13
Fag	60,3	103,33	0	27,8	21,55	11,84	3,54	228,36	13,29	457,12	41,85	698,77
TOTAL	279,08	188,35	25,21	48,09	27,31	11,84	5,25	585,13	50,20	497,35	41,94	1132,68

U.A.	Suprafața ha	Vârsta ani	Panta G	Seminiș utilizabil				H.	Volum brut
				%	S.tot	Compoziție			
020	7,50	115	25.00	45.00	3,4	5Br3Fa2Fa		1,5	1132,68
Total	7,50				3,4				1132,68

U.A.	BR	MO	FA	Total
020	246,78	187,13	698,77	132,68

U.A.	Specia	Diametre		Inalțimi		Vârsta	Vol. arb.	Nr. arb.	Creștere	SORTARE DIMENSIONALĂ							Lemn lucru	Coajă	Lemn de foc		Volum brut
		dt	dcg	ht	hc					G1	G2	G3	M1	M2	M3	L.S.			Total	VF	
020	BR	32,43	34,32	21,52	21,52	115	1,29	192		130,16	45,49	14,68	11,68	2,9	0	0,81	205,72	22,88	18,18	0,08	246,78
020	MO	34,04	35,92	22,36	22,36	115	1,21	155		88,62	39,53	10,53	8,61	2,86	0	0,9	151,05	14,03	22,05	0,01	187,13
020	FA	27,10	29,25	17,69	17,69	115	0,86	816		60,3	103,33	0	27,8	21,55	11,84	3,54	228,36	13,29	457,12	41,85	698,77
Total U.A.								1163	0	279,08	188,35	25,21	48,09	27,31	11,84	5,25	585,13	50,20	497,35	41,94	1132,68
Total general U.A.								1163	0	279,08	188,35	25,21	48,09	27,31	11,84	5,25	585,13	50,20	497,35	41,94	1132,68

Sef Ocol
Panait Ion

Birou Fond Forestier,
COSTEL RADUCAN

Verificat,

Proprietar: INGKA INVESTMENTS FOREST ASSETS SRL

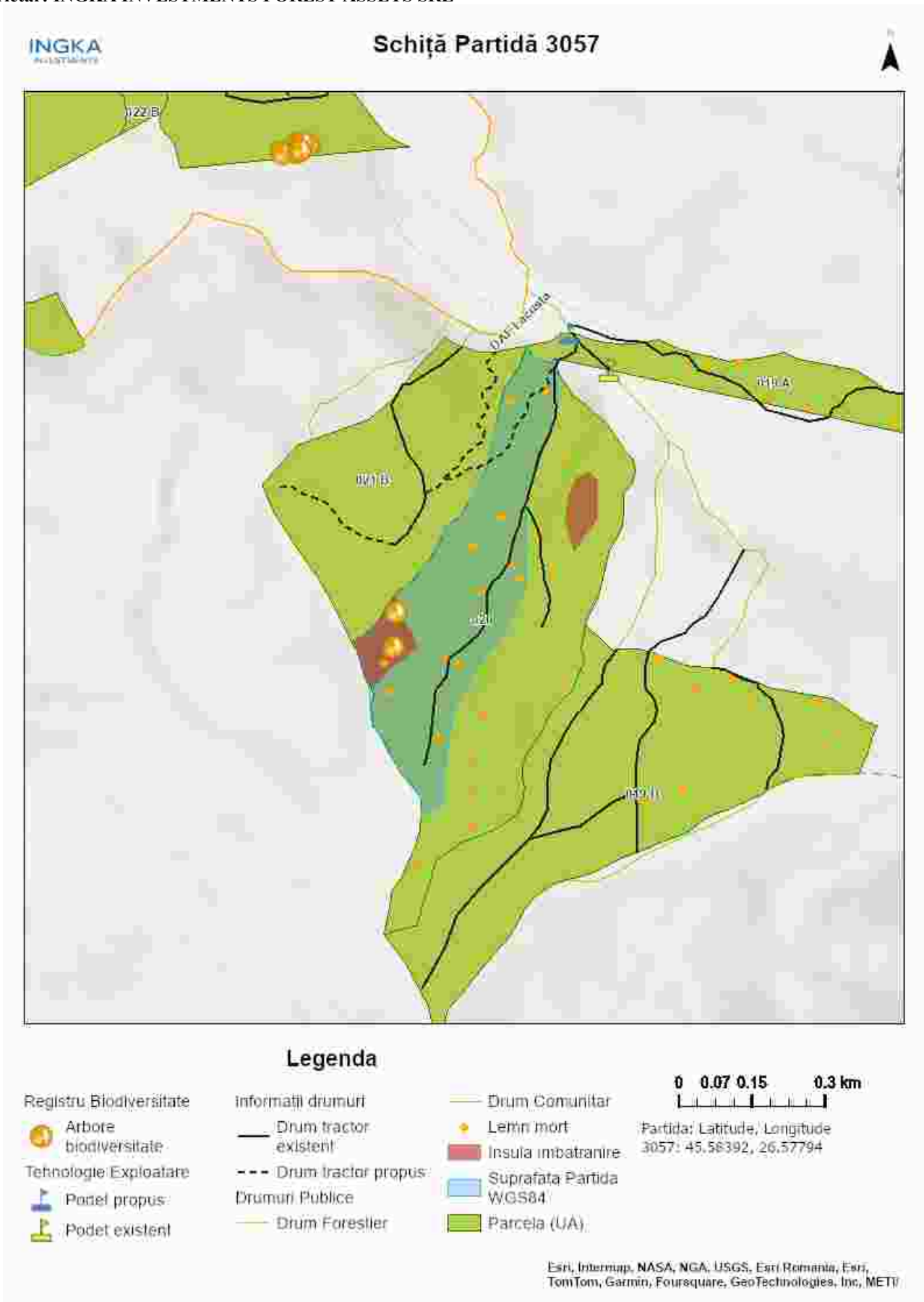

Întocmit: Ing. MIREL DUMITRACHE

SCHIȚA DE ANSAMBLU

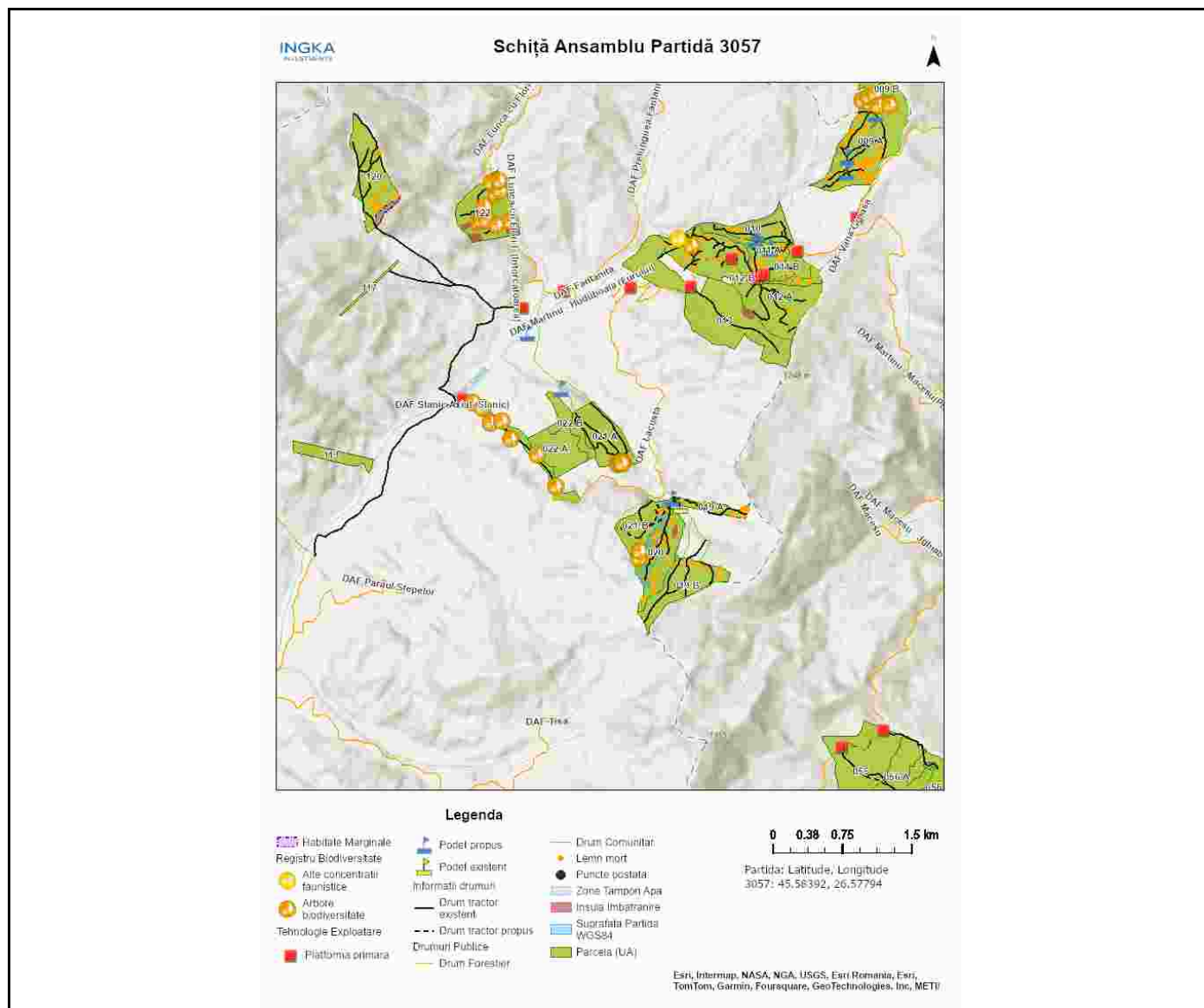

Întocmit: Ing. MIRELA DUMITRACHE

Anexă APV nr. 3057/2400125302930 P3057_UP14_ua20% LACUSTA 1

Localizare: U.P. XIV Buzau u.a. 20

A. Evaluarea impactului de mediu /social:

1. Proprietăți/amenajări speciale / în imediata vecinătate ce pot fi afectate în urma operațiunilor:DA

- obiectiv: In functie de solutia tehnica aleasă traseul de colectare si platforma primara pot fi amplasate in afara proprietatii Ingka
- măsuri de evitare /diminuare a pagubelor: Utilizarea traseului de colectare și zonei de platformă primară existente / convenite doar în afara perioadelor cu sol moale de la precipitații sau dezgheț.
- proceduri de compensare a proprietarilor: Înțelegere între factorul afectat si beneficiarul masei lemnoase.

2. Situri cu semnificație culturală, ecologică, economică, religioasă sau spirituală pentru comunitățile locale: NU

- obiectiv: _____
- măsuri de evitare /diminuare a pagubelor: _____

3. Cursuri de apă ce urmează a fi afectate: DA

- Denumire pârâu: Pârâu nepermanent lungime sector afectat: _____ lucrari hidrotehnice _____
- Măsuri de evitare/diminuare a impactului: _____
- Zona tampon (delimitare): _____
- Podețe de traversare(amplasament, detalii construcție): Traversarea pârâului se va face pe traseul aprobat pe podeț de lemn sau tuburi.
- Restricționarea exploatărilor /colectării lemnului (perioada): Nu se va colecta material lemnos în perioadele cu precipitații abundente, precum și atunci când solul este moale de la precipitații sau dezgheț.
- Alte soluții tehnice: _____

4. Izvoare de apă necesar a fi protejate din zona parchetului:NU

Măsuri _____

5. Captări de apă potabilă/amenajari piscicole aflate în aval:NU

- obiectiv (denumire): _____
- măsuri de evitare /diminuare a pagubelor: _____
- proceduri de compensare a eventualelor pierderi: _____

6. Specii protejate*:NU Obiectiv protejat _____

- Măsuri minime de conservare /zona de conservare _____

7. Habitate marginale (zone umede, stâncării, grohotișuri, păduri ripariene) :NU / Obiectiv _____

- Măsuri de conservare _____

8. Păduri cu Valoare Ridicată de conservare:NU / Categoria VRC _____

- Măsuri de management _____

9. Reteaua de zone de conservare /zone reprezentative ale ecosistemelor naturale +10%":NU

- Măsuri de management: _____

10.a) Drumuri de colectare cu eroziune : NU

- Măsuri de management:

10.b) Drumuri cu pericol potențial de eroziune : DA

- **Măsuri de management:** Pentru prevenirea proceselor erozionale se vor lua măsuri pentru evacuarea apelor în afara drumurilor de tractor, inclusiv prin amplasarea de obstacole (bolovani, fascine, gârdulețe, piese de lemn).

11. Pe suprafața parchetului s-a identificat și materializat: **(i)** un număr de **11** arbori pentru biodiversitate (lemn mort) - arborii pe picior nu vor fi doborâți dacă nu prezintă pericol din punct de vedere SSM (*vezi schița parchetului*) / **(ii)** un număr de **1** "insule de îmbătrânire" delimitate prin semne conventionale (nu se va recolta masa lemnoasă; se va evita amplasarea cailor de scos apropiat);

12. Pentru transportul materialului lemnos pe drumurile forestiere/publice trebuie aplicate următoarele restricții de rulare _____

- restricții de tonaj(alte restricții/observatii): evitare transport pe timp umed tronson drum: drumuri de tractor și auto orar: pe timp umed

13. Mențiuni speciale sub raport ecologic, social/turistic (arie protejată, zonă defavorizată, trasee turistice etc.):

Nu se va colecta material lemnos în perioadele cu precipitații abundente, precum și atunci când solul este moale de la precipitații sau dezgheț.

Soluții adoptate:

Resp. marcare Mirel Dumitrache

Data: 19.09.2024

Validat R&C: BOGDAN BANICA