

ACT DE PUNERE ÎN VALOARE

Proprietar: INGKA INVESTMENTS FOREST ASSETS SRL
P3064_UP14_ua20% LACUSTA 2, , Grad de accesibilitate: > 1500m

Data întocmirii	Nr. partidă	Nr.Sumal	Unitate de producție	District	Canton	Aprobat
24.09.2024	3064	24001253030 00	XIV Buzau	VINTILEASCA	VINTILA VODA	

Suprafața totală act.	Tratament	Natura produsului	Tehnologia de exploatare	Data inventarierii	Anul exploatării	Procedeul de inventariere	Ciocan rotund numărul	Ciocan pătrat numărul	Informații privind N.T.S.M.	Grupa de specii	Nr.de arbori	Vol. arbore
8,00	Progr.2	PRINCIPALE CODRU	Sortimente si multipli de sortimente	24.09.2024	2024	Fir cu fir	VN-09-03		Stâncării pe ha	Rășinoase	475	0,88
									Arbori putregăioși 4 buc	FAG	410	0,39
									cu un volum de 4,97 mc	Quercinee	0	0,00
									Iescării 0 buc	Diverse tari	0	0,00
									cu un volum de 0 mc	Diverse moi	0	0,00
										Total	885	0,65

SPECIA	SORTARE DIMENSIONALĂ							Lemn lucru	Coajă	Lemn de foc		Volum brut
	G1	G2	G3	M1	M2	M3	L.S.			Total	VF	
Brad	59,32	63,19	20,99	19,84	5,05	0	1,43	169,82	18,89	30,9	0,14	219,61
Molid	75,09	55,88	17,01	15,4	5,45	0	1,77	170,6	16,4	9,52	0,02	196,52
Fag	6,29	20,89	0	11,34	10,54	6,45	2,35	57,86	3,71	97,54	11,54	159,11
TOTAL	140,70	139,96	38,00	46,58	21,04	6,45	5,55	398,28	39,00	137,96	11,70	575,24

U.A.	Suprafața ha	Vârsta ani	Panta G	Seminiș utilizabil				H.	Volum brut
				%	S.tot	Compoziție			
020	8,00	115	25,00	40,00	3,2	6Br3Fa1Mo		1,5	575,24
Total	8,00				3,2				575,24

U.A.	BR	MO	FA	Total
020	219,61	196,52	159,11	575,24

U.A.	Specia	Diametre		Inalțimi		Vârsta	Vol. arb.	Nr. arb.	Creșt.	SORTARE DIMENSIONALĂ							Lemn lucru	Coajă	Lemn de foc		Volum brut
		dt	deg	ht	hc					G1	G2	G3	M1	M2	M3	L.S.			Total	VF	
020	BR	29,66	31,33	21,14	21,14	115	0,91	242		59,32	63,19	20,99	19,84	5,05	0	1,43	169,82	18,89	30,9	0,14	219,61
020	MO	29,30	31,20	20,43	20,43	115	0,84	233		75,09	55,88	17,01	15,4	5,45	0	1,77	170,6	16,4	9,52	0,02	196,52
020	FA	20,43	22,83	15,56	15,56	115	0,39	410		6,29	20,89	0	11,34	10,54	6,45	2,35	57,86	3,71	97,54	11,54	159,11
Total U.A.								885	0	140,7	139,9	38,00	46,58	21,04	6,45	5,55	398,2	39,00	137,9	11,70	575,24
Total general U.A.								885	0	140,7	139,9	38,00	46,58	21,04	6,45	5,55	398,2	39,00	137,9	11,70	575,24

Sef Ocol
Panait Ion

Birou Fond Forestier,
COSTEL RADUCAN

Verificat,

Proprietar: INGKA INVESTMENTS FOREST ASSETS SRL

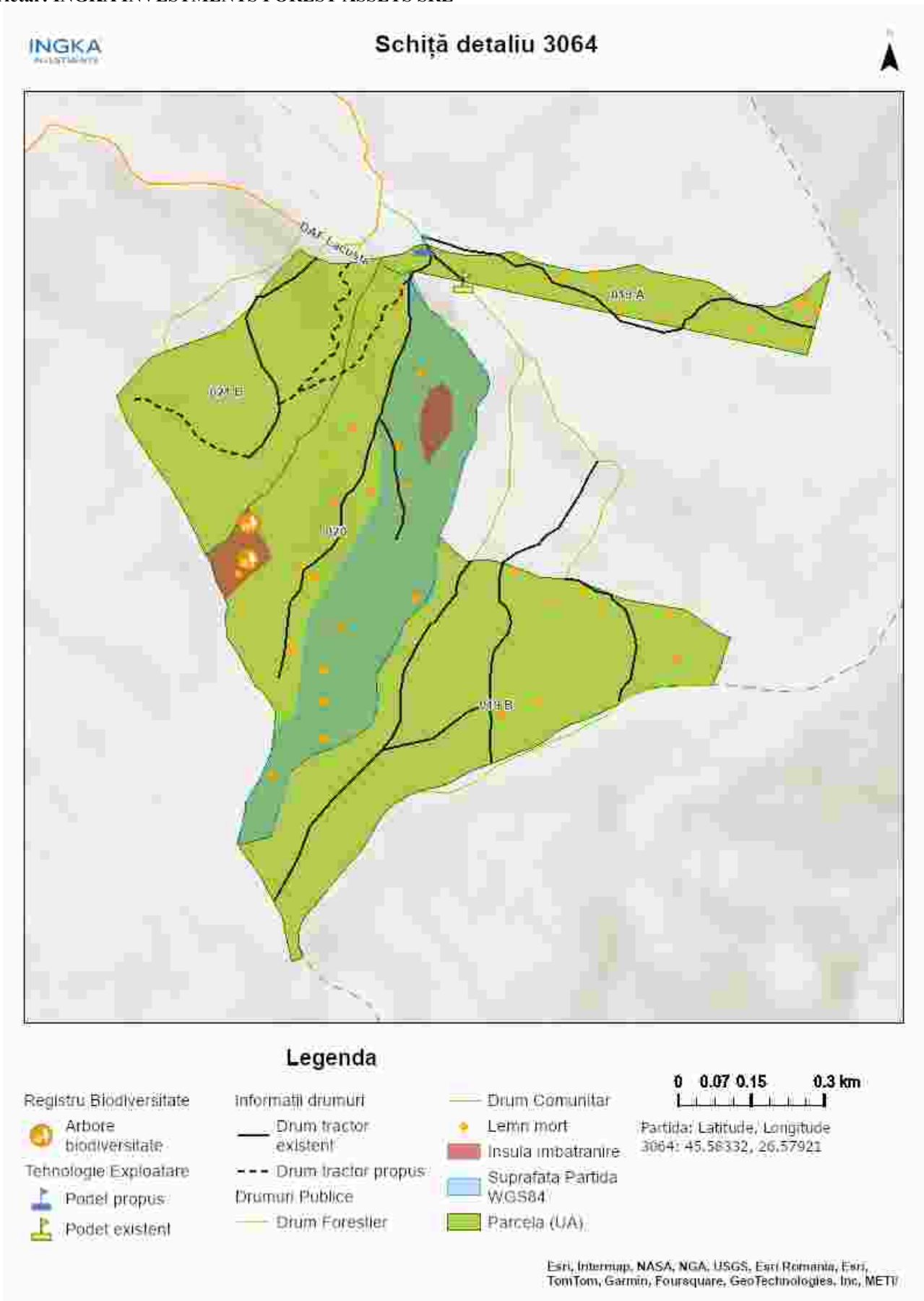

Întocmit: Ing. MIREL DUMITRACHE

SCHIȚA DE ANSAMBLU

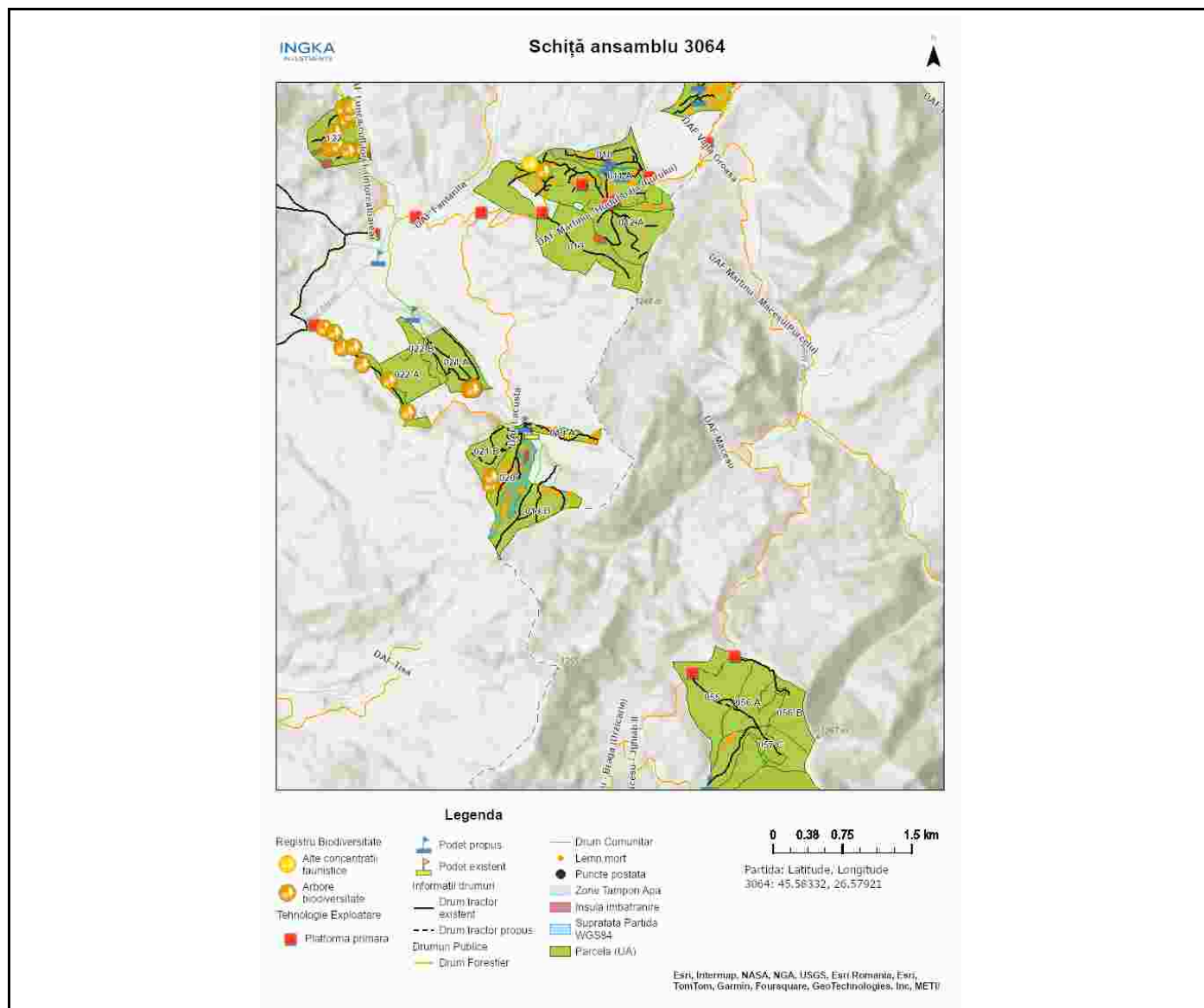

Întocmit: Ing. MIREL DUMITRACHE

Anexă APV nr. 3064/2400125303000 P3064_UP14_ua20% LACUSTA 2

Localizare: U.P. XIV Buzau u.a. 20

A. Evaluarea impactului de mediu /social:

1. Proprietăți/amenajări speciale / în imediata vecinătate ce pot fi afectate în urma operațiunilor:DA

- obiectiv: In functie de solutia tehnica aleasă traseul de colectare si platforma primara pot fi amplasate in afara proprietatii Ingka
- măsuri de evitare /diminuare a pagubelor: Utilizarea traseului de colectare și zonei de platformă primară existente / convenite doar în afara perioadelor cu sol moale de la precipitații sau dezgheț.
- proceduri de compensare a proprietarilor: Înțelegere între factorul afectat si beneficiarul masei lemnoase.

2. Situri cu semnificație culturală, ecologică, economică, religioasă sau spirituală pentru comunitățile locale: NU

- obiectiv: _____
- măsuri de evitare /diminuare a pagubelor: _____

3. Cursuri de apă ce urmează a fi afectate: DA

- Denumire pârâu: Pârâu nepermanent lungime sector afectat: _____ lucrari hidrotehnice _____
- Măsuri de evitare/diminuare a impactului: _____
- Zona tampon (delimitare): _____
- Podețe de traversare(amplasament, detalii construcție): Traversarea pârâului se va face pe traseul aprobat pe podeț de lemn sau tuburi.
- Restricționarea exploatărilor /colectării lemnului (perioada): Nu se va colecta material lemnos în perioadele cu precipitații abundente, precum și atunci când solul este moale de la precipitații sau dezgheț.
- Alte soluții tehnice: Colectare în perioada de iarnă pe pod de gheață.

4. Izvoare de apă necesar a fi protejate din zona parchetului:NU

Măsuri _____

5. Captări de apă potabilă/amenajari piscicole aflate în aval:NU

- obiectiv (denumire): _____
- măsuri de evitare /diminuare a pagubelor: _____
- proceduri de compensare a eventualelor pierderi: _____

6. Specii protejate*:NU Obiectiv protejat _____

- Măsuri minime de conservare /zona de conservare _____

7. Habitate marginale (zone umede, stâncării, grohotișuri, păduri ripariene) :NU / Obiectiv

- _____
- Măsuri de conservare _____

8. Păduri cu Valoare Ridicată de conservare:NU / Categoria VRC _____

- Măsuri de management _____

9. Reteaua de zone de conservare /zone reprezentative ale ecosistemelor naturale +10%":NU

- Măsuri de management: _____

10.a) Drumuri de colectare cu eroziune : DA

- Măsuri de management: Pentru prevenirea proceselor erozionale se vor lua măsuri pentru evacuarea apelor în afara drumurilor de tractor, inclusiv prin amplasarea de obstacole

(bolovani, fascine, gărdulețe, piese de lemn).

10.b) Drumuri cu pericol potențial de eroziune : DA

- Măsuri de management: Pentru prevenirea proceselor erozionale se vor lua măsuri pentru evacuarea apelor în afara drumurilor de tractor, inclusiv prin amplasarea de obstacole (bolovani, fascine, gărdulețe, piese de lemn).

11. Pe suprafața parchetului s-a identificat și materializat: **(i)** un număr de **9** arbori pentru biodiversitate (lemn mort) - arborii pe picior nu vor fi doborâți dacă nu prezintă pericol din punct de vedere SSM (*vezi schița parchetului*) / **(ii)** un număr de **1** "insule de îmbătrânire" delimitate prin semne conventionale (nu se va recolta masa lemnoasă; se va evita amplasarea cailor de scos apropiat);

12. Pentru transportul materialului lemnos pe drumurile forestiere/publice trebuie aplicate următoarele restricții de rulare _____

- restricții de tonaj(alte restricții/observatii): evitare operatiuni pe timp umed tronson drum: drumuri de tractor si auto orar: pe timp umed

13. Mențiuni speciale sub raport ecologic, social/turistic (arie protejată, zonă defavorizată, trasee turistice etc.):

Nu se va colecta material lemnos în perioadele cu precipitații abundente, precum și atunci când solul este moale de la precipitații sau dezgheț.

Soluții adoptate:

Resp. marcare Mirel Dumitrache

Data: 24.09.2024

Validat R&C: BOGDAN BANICA