

ACT DE PUNERE ÎN VALOARE

Proprietar: INGKA INVESTMENTS FOREST ASSETS SRL
P3096_UP3ua596A MILCOV, , Grad de accesibilitate: 501 - 1000m

Data întocmirii	Nr. partidă	Nr.Sumal	Unitate de producție	District	Canton	Aprobat
24.10.2024	3096	24001253033 20	III Valea Neagra - Motnau	SUSITA - MILCOV	MILCOV	

Suprafața totală act.	Tratament	Natura produsului	Tehnologia de exploatare	Data inventarierii	Anul exploatării	Procedeul de inventariere	Ciocan rotund numărul	Ciocan pătrat numărul	Informații privind N.T.S.M.	Grupa de specii	Nr.de arbori	Vol. arbore
23,50	Progr.rac	PRINCIPALE CODRU	Sortimente si multipli de sortimente	24.10.2024	2024	Fir cu fir	VN-09-18		Stâncării pe ha	Rășinoase	530	0,81
									Arbori putregăioși 1 buc	FAG	914	0,84
									cu un volum de 0,29 mc	Quercinee	0	0,00
									Iescării 0 buc	Diverse tari	12	0,64
									cu un volum de 0 mc	Diverse moi	17	0,82
										Total	1473	0,83

SPECIA	SORTARE DIMENSIONALĂ							Lemn lucru	Coajă	Lemn de foc		Volum brut
	G1	G2	G3	M1	M2	M3	L.S.			Total	VF	
Brad	82,25	168,69	50,38	35,66	7,6	0	2,33	346,91	38,55	45,78	0,07	431,24
Fag	30,04	78,31	0	16,94	11,7	5,51	1,15	143,65	8,33	618,77	49,57	770,75
Paltin de munte	0	0,73	0	0,2	0,14	0,02	0	1,09	0,11	6,47	0,32	7,67
Plop tremurator	0	2,45	0	0,65	0,31	0,11	0,02	3,54	0,52	9,82	1,05	13,88
TOTAL	112,29	250,18	50,38	53,45	19,75	5,64	3,50	495,19	47,51	680,84	51,01	1223,54

U.A.	Suprafața ha	Vârsta ani	Panta G	Seminiș utilizabil				Volum brut	
				%	S.tot	Compoziție			H.
564 A	23,50	115	29,00	84,00	19,74	6Fa3Br1Pam		2	1223,54
Total	23,50				19,74				1223,54

U.A.	BR	FA	PAM	PLT	Total
564 A	431,24	770,75	7,67	13,88	223,54

U.A.	Specia	Diametre		Inalțimi		Vârsta	Vol. arb.	Nr. arb.	Creș tere	SORTARE DIMENSIONALĂ							Lemn lucru	Coajă	Lemn de foc		Volum brut
		dt	dcg	ht	hc					G1	G2	G3	M1	M2	M3	L.S.			Total	VF	
564 A	BR	31,94	32,27	18,71	18,71	115	0,81	530		82,25	168,69	50,38	35,66	7,6	0	2,33	346,91	38,55	45,78	0,07	431,24
564 A	FA	30,41	30,71	18,04	18,04	115	0,84	914		30,04	78,31	0	16,94	11,7	5,51	1,15	143,65	8,33	618,77	49,57	770,75
564 A	PAM	30,33	30,33	18,50	18,50	115	0,64	12		0	0,73	0	0,2	0,14	0,02	0	1,09	0,11	6,47	0,32	7,67
564 A	PLT	30,12	30,12	21,65	21,65	115	0,82	17		0	2,45	0	0,65	0,31	0,11	0,02	3,54	0,52	9,82	1,05	13,88
Total U.A.								1473	0	112,29	250,18	50,38	53,45	19,75	5,64	3,50	495,19	47,51	680,84	51,01	1223,54
Total general U.A.								1473	0	112,29	250,18	50,38	53,45	19,75	5,64	3,50	495,19	47,51	680,84	51,01	1223,54

Sef Ocol
Panait Ion

Birou Fond Forestier,
COSTEL RADUCAN

Verificat,

Proprietar: INGKA INVESTMENTS FOREST ASSETS SRL

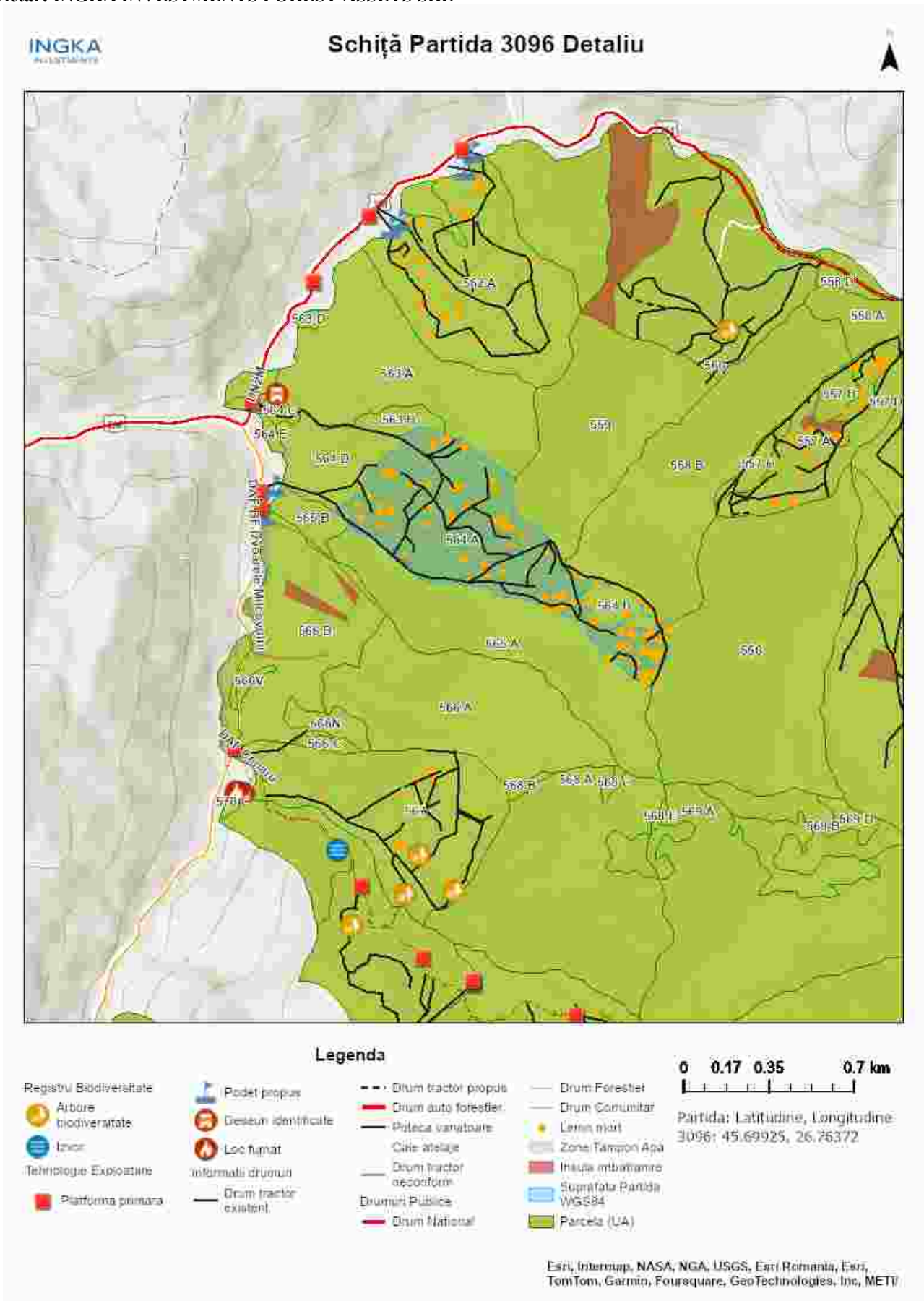

Întocmit: Ing. ALIN CHIVU

SCHIȚA DE ANSAMBLU

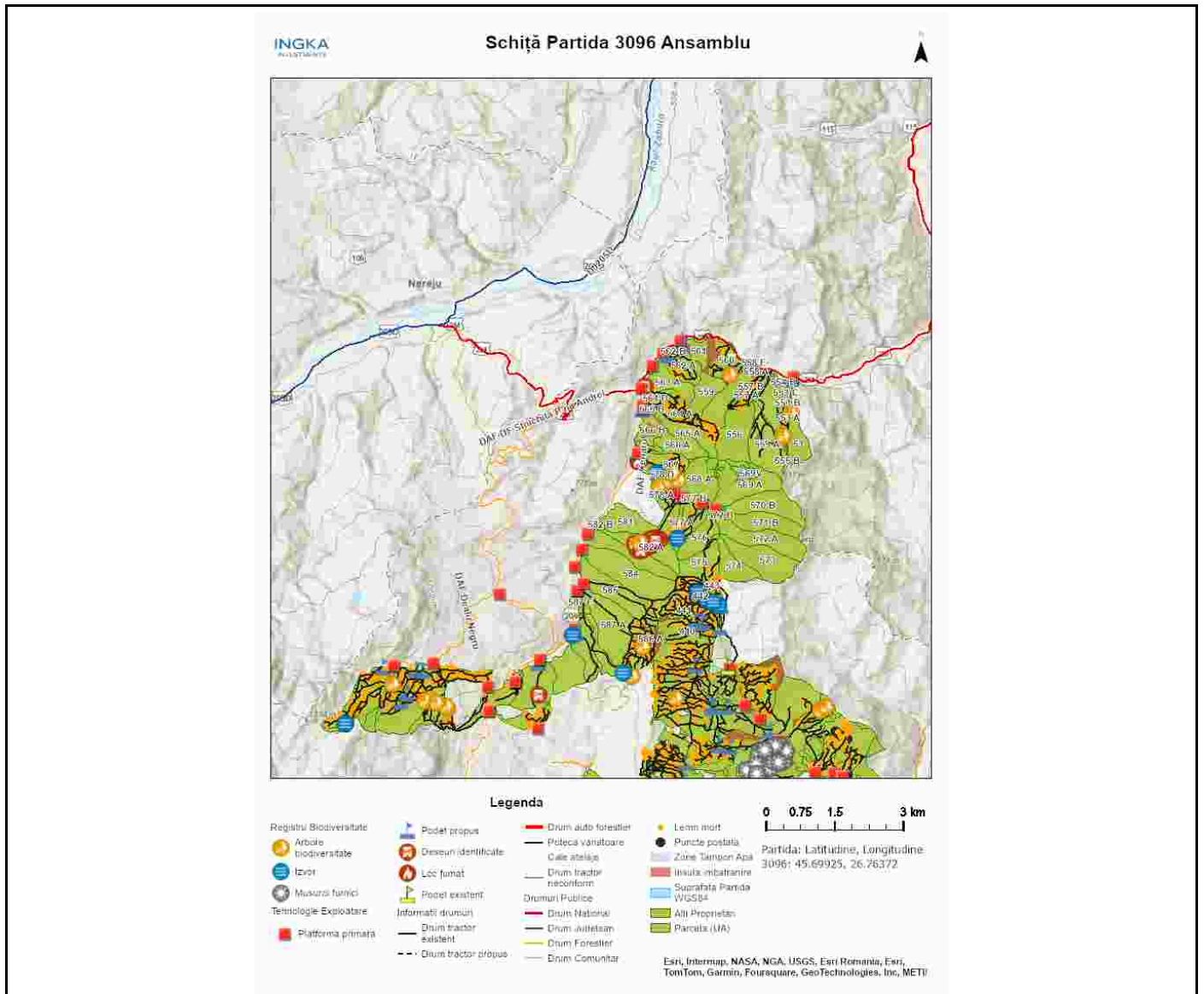

Întocmit: Ing. ALIN CHIVU

Anexă APV nr. 3096/2400125303320 P3096_UP3ua596A MILCOV

Localizare: U.P. III Valea Neagra - Motnau u.a. 564 A

A. Evaluarea impactului de mediu /social:

1. Proprietăți/amenajări speciale / în imediata vecinătate ce pot fi afectate în urma operațiunilor:DA

- obiectiv: In functie de solutia tehnica aleasă parte din traseul de colectare si platforma primara pot fi amplasate in afara proprietatii Ingka
- măsuri de evitare /diminuare a pagubelor: Înțelegere între factorul afectat si beneficiarul masei lemnoase.
- proceduri de compensare a proprietarilor: Înțelegere între factorul afectat si beneficiarul masei lemnoase.

2. Situri cu semnificație culturală, ecologică, economică, religioasă sau spirituală pentru comunitățile locale: NU

- obiectiv: _____
- măsuri de evitare /diminuare a pagubelor: _____

3. Cursuri de apă ce urmează a fi afectate: DA

- Denumire pârâu: milcov lungime sector afectat: 6 lucrari hidrotehnice podet
- Măsuri de evitare/diminuare a impactului: se vor proteja capetele tubului, sa nu se colmateze
- Zona tampon (delimitare): Nu se vor amplasa căi de scos apropiat si nu se vor abandona resturi de exploatare in zona tampon, delimitat[cu vopsea.
- Podețe de traversare(amplasament, detalii construcție): Traversarea pârâului se va face pe traseul aprobat pe podeț de lemn sau tuburi.
- Restricționarea exploatărilor /colectării lemnului (perioada): Nu se va colecta material lemnos în perioadele cu precipitații abundente, precum și atunci când solul este moale de la precipitații sau dezgheț.
- Alte soluții tehnice:

4. Izvoare de apă necesar a fi protejate din zona parchetului:NU

Măsuri _____

5. Captări de apă potabilă/amenajari piscicole aflate în aval:NU

- obiectiv (denumire): _____
- măsuri de evitare /diminuare a pagubelor: _____
- proceduri de compensare a eventualelor pierderi: _____

6. Specii protejate*:NU Obiectiv protejat _____

- Măsuri minime de conservare /zona de conservare _____

7. Habitate marginale (zone umede, stâncării, grohotișuri, păduri ripariene) :NU / Obiectiv

- Măsuri de conservare _____

8. Păduri cu Valoare Ridicată de conservare:DA / Categoria VRC VRC 1.1 in ua:558B si 556; 4.2.a in - ua 565B, si VRC 3.B.3.3 in ua 563C, 564E,F si 565B

- Măsuri de management Nu se permite colectarea prin VRC 1.1. Pentru celelalte VRC se permite colectarea doar pe traseele existente si doar în afara perioadelor cu sol moale de la precipitații sau dezgheț.

9. Reteaua de zone de conservare /zone reprezentative ale ecosistemelor naturale +10%":DA

- Măsuri de management:

10.a) Drumuri de colectare cu eroziune : NU

- Măsuri de management:

10.b) Drumuri cu pericol potențial de eroziune : DA

- Măsuri de management: Pentru prevenirea proceselor erozionale se vor lua măsuri pentru evacuarea apelor în afara drumurilor de tractor, inclusiv prin amplasarea de obstacole (bolovani, fascine, gârdulețe, piese de lemn).

11. Pe suprafața parchetului s-a identificat și materializat: **(i)** un număr de **99** arbori pentru biodiversitate (lemn mort) - arborii pe picior nu vor fi doborâți dacă nu prezintă pericol din punct de vedere SSM (*vezi schița parchetului*) / **(ii)** un număr de **1** "insule de îmbătrânire" delimitate prin zona tampon (nu se va recolta masa lemnoasă; se va evita amplasarea cailor de scos apropiat);

12. Pentru transportul materialului lemnos pe drumurile forestiere/publice trebuie aplicate următoarele restricții de rulare _____

- restricții de tonaj(alte restricții/observatii): taxa drum către o s Focsani, și alte înțelegere pentru zona de platforma primara. tronson drum: pe toata lungimea orar: 0

13. Mențiuni speciale sub raport ecologic, social/turistic (arie protejată, zonă defavorizată, trasee turistice etc.):

Soluții adoptate:

Resp. marcare Alin Chivu

Data: 24.10.2024

Validat R&C: BOGDAN BANICA