

ACT DE PUNERE ÎN VALOARE

Proprietar: INGKA INVESTMENTS FOREST ASSETS SRL
P3097_UP5_ua415A LIMPEJOARA, , Grad de accesibilitate: 1001 - 1500m

Data întocmirii	Nr. partidă	Nr.Sumal	Unitate de producție	District	Canton	Aprobat
24.10.2024	3097	24001253033 30	V Campuri Panciu	SUSITA - MILCOV	PANCIU	

		Informații privind N.T.S.M.	Grupa de specii	Nr.de arbori	Vol. arbore
Suprafața totală act.	16,04				
Tratament	Progr.1				
Natura produsului	PRINCIPALE CODRU	Stâncării pe	Rășinoase	0	0,00
Tehnologia de exploatare	Sortimente si multipli de sortimente	Arbori putregăioși	FAG	2152	0,67
Data inventarierii	24.10.2024	cu un volum de	Quercinee	156	0,70
Anul exploatării	2024	10,93 mc	Diverse tari	625	0,55
Procedeul de inventariere	Fir cu fir	Iescării	Diverse moi	54	1,43
		0 buc			
		cu un volum de			
		0 mc			
Ciocan rotund numărul	VN-09-18		Total	2987	0,66
Ciocan pătrat numărul					

SPECIA	SORTARE DIMENSIONALĂ							Lemn lucru	Coajă	Lemn de foc		Volum brut
	G1	G2	G3	M1	M2	M3	L.S.			Total	VF	
Fag	56,79	161,46	0	33,88	26,39	15,98	6,66	301,16	17,68	1129,02	99,15	1447,86
Gorun (S)	1,65	10,74	0	3,87	2,94	1,44	0,47	21,11	3,48	84,61	6,42	109,2
Carpen	6,02	16,9	0	7,14	6,36	4,83	3,11	44,36	4	274,77	22,48	323,13
Cires	0,48	0,52	0	0,08	0,06	0,02	0	1,16	0,12	6,84	0,21	8,12
Paltin de munte	0,54	0,88	0	0,18	0,17	0,16	0,06	1,99	0,2	11,95	0,65	14,14
Plop tremurator	0,63	2,14	0	0,32	0,17	0,05	0,01	3,32	0,42	13,7	1,09	17,44
Salcie Alba (L)	0,19	0,31	0	0,04	0,02	0	0	0,56	0,1	3,66	0,26	4,32
Tei pucios	3,1	3,51	0	0,61	0,45	0,25	0,1	8,02	1,61	45,65	2,31	55,28
TOTAL	69,40	196,46	0	46,12	36,56	22,73	10,41	381,68	27,61	1570,20	132,57	1979,49

U.A.	Suprafața ha	Vârsta ani	Panta G	Semințis utilizabil			H.	Volum brut
				%	S.tot	Compoziție		
415 A	16,04	145	24,00	33,00	5,3	9Fa1Go	1,5	1979,49
Total	16,04				5,3			1979,49

U.A.	FA	GO.s	CA	CI	PAM	PLT	SA.1	TE.P	Total
415 A	447,86	109,2	323,13	8,12	14,14	17,44	4,32	55,28	979,49

U.A.	Specia	Diametre		Inalțimi		Vârsta	Vol. arb.	Nr. arb.	Creștere	SORTARE DIMENSIONALĂ							Lemn lucru	Coajă	Lemn de foc		Volum brut
		dt	deg	ht	hc					G1	G2	G3	M1	M2	M3	L.S.			Total	VF	
415 A	FA	24,00	24,84	18,89	18,89	145	0,67	2152		56,79	161,46	0	33,88	26,39	15,98	6,66	301,16	17,68	1129,02	99,15	1447,86
415 A	GO.s	25,82	26,36	18,89	18,89	145	0,70	156		1,65	10,74	0	3,87	2,94	1,44	0,47	21,11	3,48	84,61	6,42	109,2
415 A	CA	23,21	23,86	16,26	16,26	145	0,54	593		6,02	16,9	0	7,14	6,36	4,83	3,11	44,36	4	274,77	22,48	323,13
415 A	CI	37,20	37,20	24,20	24,20	145	1,62	5		0,48	0,52	0	0,08	0,06	0,02	0	1,16	0,12	6,84	0,21	8,12
415 A	PAM	24,22	24,54	17,46	17,46	145	0,52	27		0,54	0,88	0	0,18	0,17	0,16	0,06	1,99	0,2	11,95	0,65	14,14
415 A	PLT	35,50	35,50	24,67	24,67	145	1,45	12		0,63	2,14	0	0,32	0,17	0,05	0,01	3,32	0,42	13,7	1,09	17,44
415 A	SA.1	46,67	46,67	22,33	22,33	145	1,44	3		0,19	0,31	0	0,04	0,02	0	0	0,56	0,1	3,66	0,26	4,32
415 A	TE.P	35,59	35,59	20,52	20,52	145	1,42	39		3,1	3,51	0	0,61	0,45	0,25	0,1	8,02	1,61	45,65	2,31	55,28
Total U.A.								2987	0	69,40	196,4	0	46,12	36,56	22,73	10,41	381,6	27,61	1570,	132,5	1979,49
Total general U.A.								2987	0	69,40	196,4	0	46,12	36,56	22,73	10,41	381,6	27,61	1570,	132,5	1979,49

Sef Ocol
Panait Ion

Birou Fond Forestier,
COSTEL RADUCAN

Verificat,

Proprietar: INGKA INVESTMENTS FOREST ASSETS SRL

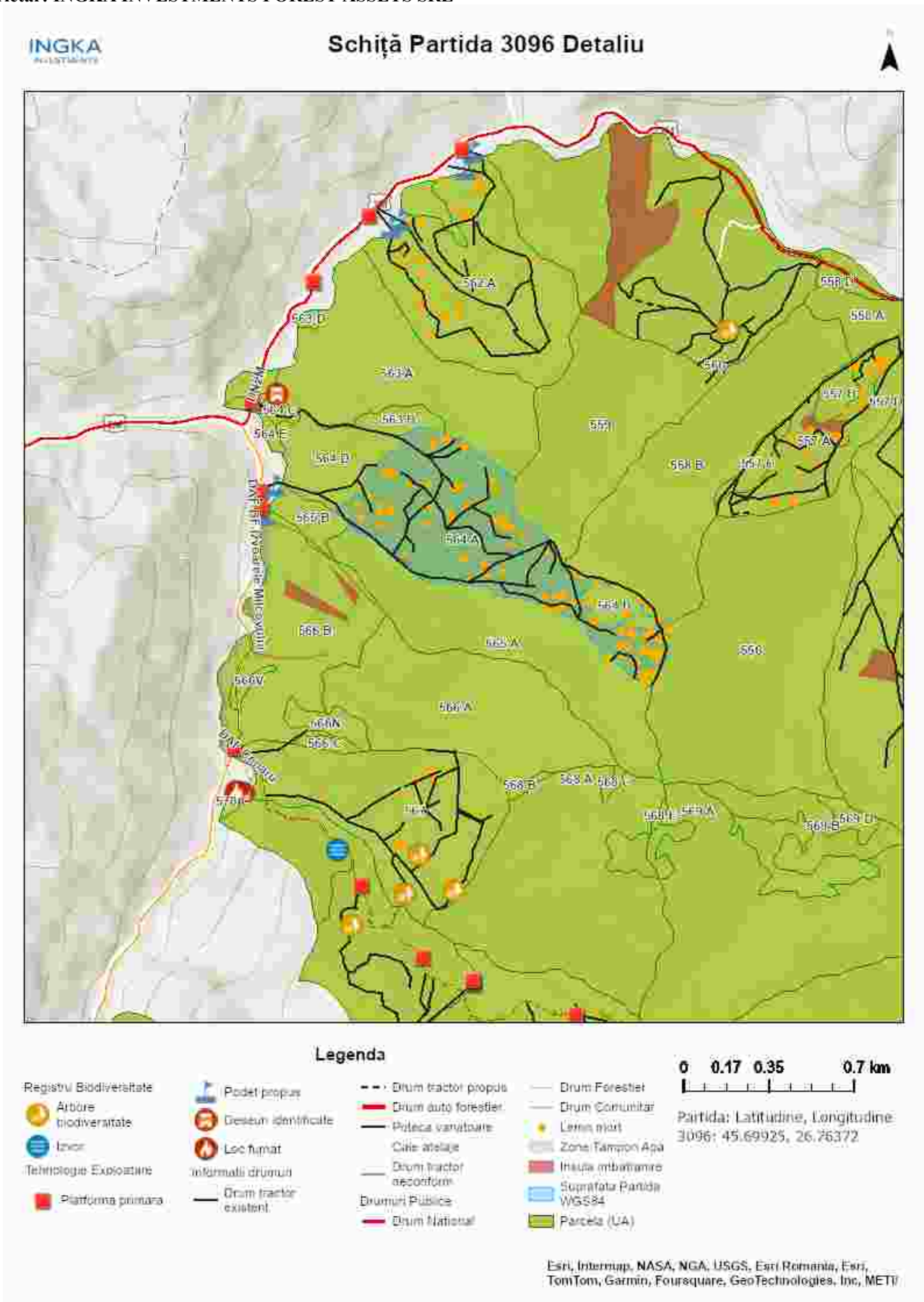

Întocmit: Ing. ALIN CHIVU

SCHIȚA DE ANSAMBLU

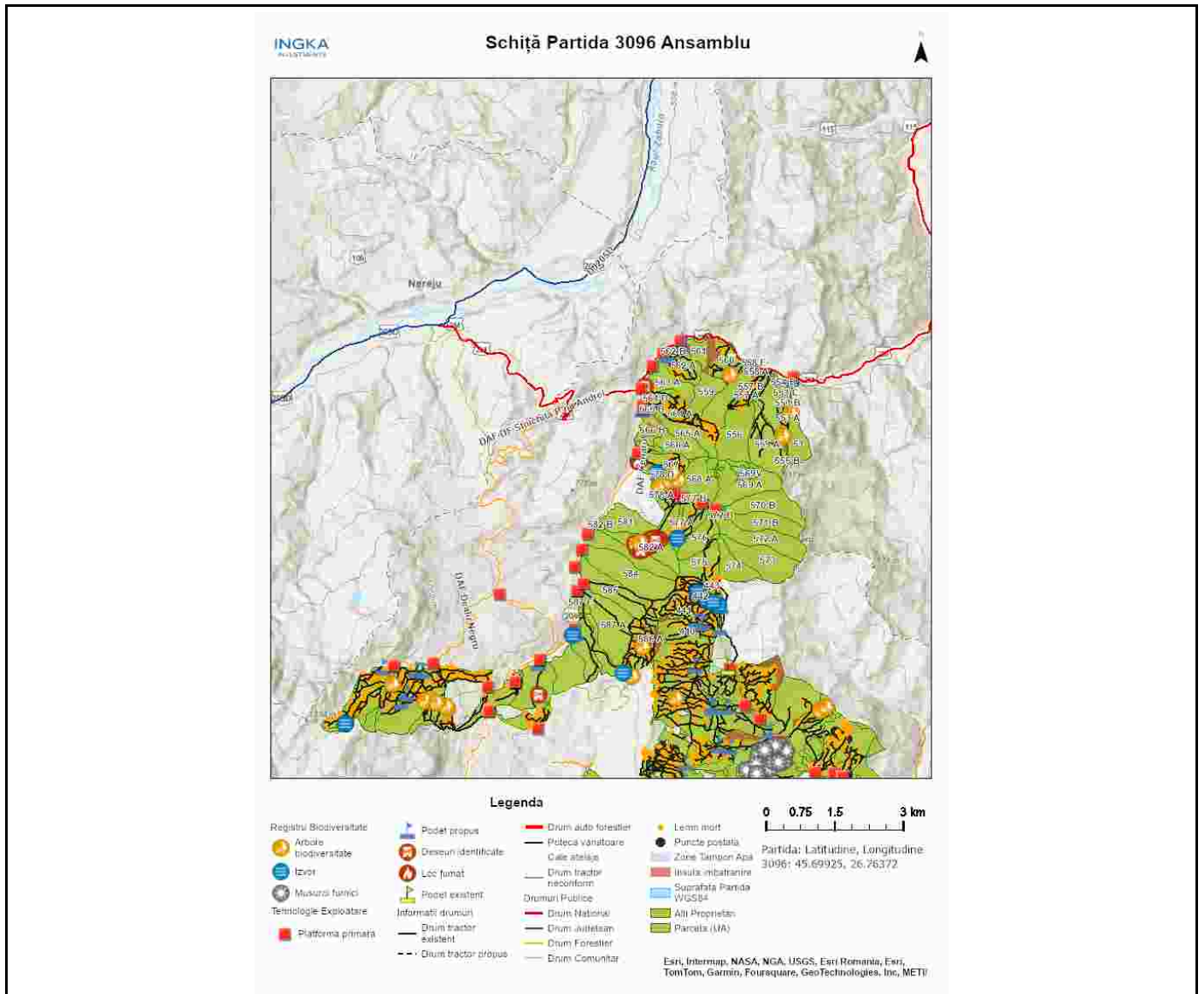

Întocmit: Ing. ALIN CHIVU

Anexă APV nr. 3097/2400125303330 P3097_UP5_ua415A LIMPEJOARA

Localizare: U.P. V Campuri Panciu u.a. 415 A

A. Evaluarea impactului de mediu /social:

1. Proprietăți/amenajări speciale / în imediata vecinătate ce pot fi afectate în urma operațiunilor:DA

- obiectiv: paduri private
- măsuri de evitare /diminuare a pagubelor: Utilizarea traseului de colectare și zonei de platformă primară existente / convenite doar în afara perioadelor cu sol moale de la precipitații sau dezgheț.
- proceduri de compensare a proprietarilor: Înțelegere între factorul afectat și beneficiarul masei lemnoase.

2. Situri cu semnificație culturală, ecologică, economică, religioasă sau spirituală pentru comunitățile locale: NU

- obiectiv: _____
- măsuri de evitare /diminuare a pagubelor: _____

3. Cursuri de apă ce urmează a fi afectate: DA

- Denumire pârâu: izvor repejoara lungime sector afectat: 6 lucrari hidrotehnice tub
- Măsuri de evitare/diminuare a impactului: se vor proteja capetele tubului, sa nu se colmateze
- Zona tampon (delimitare): nu
- Podețe de traversare(amplasament, detalii construcție): Traversarea pârâului se va face pe traseul aprobat pe podeț de lemn sau tuburi.
- Restricționarea exploatărilor /colectării lemnului (perioada): Nu se va colecta material lemnos în perioadele cu precipitații abundente, precum și atunci când solul este moale de la precipitații sau dezgheț.
- Alte soluții tehnice: nu

4. Izvoare de apă necesar a fi protejate din zona parchetului:NU

Măsuri _____

5. Captări de apă potabilă/amenajari piscicole aflate în aval:NU

- obiectiv (denumire): _____
- măsuri de evitare /diminuare a pagubelor: _____
- proceduri de compensare a eventualelor pierderi: _____

6. Specii protejate*:NU Obiectiv protejat _____

- Măsuri minime de conservare /zona de conservare _____

7. Habitate marginale (zone umede, stâncării, grohotișuri, păduri ripariene) :NU / Obiectiv _____

- Măsuri de conservare _____

8. Păduri cu Valoare Ridicată de conservare:NU / Categoria VRC _____

- Măsuri de management _____

9. Reteaua de zone de conservare /zone reprezentative ale ecosistemelor naturale +10%":NU

- Măsuri de management: _____

10.a) Drumuri de colectare cu eroziune : NU

- Măsuri de management:

10.b) Drumuri cu pericol potențial de eroziune : DA

- Măsuri de management: pentru prevenirea proceselor erozionale se vor lua masuri pentru evacuarea apelor in afara drumurilor de tractor, inclusiv prin amplasarea de obstacole (bolovani fascine, piese de lemn).

11. Pe suprafața parchetului s-a identificat și materializat: **(i)** un număr de **47** arbori pentru biodiversitate (lemn mort) - arborii pe picior nu vor fi doborâți dacă nu prezintă pericol din punct de vedere SSM (*vezi schița parchetului*) / **(ii)** un număr de "insule de îmbătrânire" delimitate prin nu (nu se va recolta masa lemnoasa; se va evita amplasarea cailor de scos apropiat);

12. Pentru transportul materialului lemnos pe drumurile forestiere/publice trebuie aplicate următoarele restricții de rulare _____

- restricții de tonaj(alte restrictii/observatii): taxa de drum ocol panciu, alte intelegeri pentru drum tractor si platforma primara. tronson drum: pe toata lungimea orar: 0

13. Mențiuni speciale sub raport ecologic, social/turistic (arie protejată, zonă defavorizată, trasee turistice etc.):

Nu se va colecta material lemnos în perioadele cu precipitații abundente, precum și atunci când solul este moale de la precipitații sau dezgheț.

Soluții adoptate:

Resp. marcare Alin Chivu

Data: 24.10.2024

Validat R&C: BOGDAN BANICA