

## ACT DE PUNERE ÎN VALOARE

Proprietar: INGKA INVESTMENTS FOREST ASSETS SRL  
P3103\_UP8\_ua122A% ARGES, , Grad de accesibilitate: > 1500m

Data întocmirii	Nr. partidă	Nr.Sumal	Unitate de producție	District	Canton	Aprobat
01.11.2024	3103	24001253033 90	VIII Arges	PRAHOVA - ARGES - MEHEDINTI	CICANESTI	

		Informații privind N.T.S.M.	Grupa de specii	Nr.de arbori	Vol. arbore
Suprafața totală act.	6,30	Stâncării pe	ha	0	0,00
Tratament	Progr.1	Arbori putregăioși	5 buc	640	1,47
Natura produsului	PRINCIPALE CODRU	cu un volum de	8,53 mc	0	0,00
Tehnologia de exploatare	Sortimente si multipli de sortimente	Iescării	0 buc	84	0,81
Data inventarierii	28.10.2024	cu un volum de	0 mc	17	1,07
Anul exploatării	2024				
Procedeul de inventariere	Fir cu fir				
Ciocan rotund numărul	VN-09-10			Total	741
Ciocan pătrat numărul					1,38

SPECIA	SORTARE DIMENSIONALĂ							Lemn lucru	Coajă	Lemn de foc		Volum brut
	G1	G2	G3	M1	M2	M3	L.S.			Total	VF	
Fag	163,29	151,54	0	28,37	19,77	9,8	2,18	374,95	20,37	544,54	53,08	939,86
Frasin comun	0	0,82	0	0,28	0,42	0,38	0,17	2,07	0,43	0,55	0,19	3,05
Mesteacan	0,58	1,03	0	0,27	0,13	0,03	0	2,04	0,44	0,93	0,12	3,41
Paltin de munte	7,26	16,94	0	3,74	3,5	1,05	0,18	32,67	3,09	25,8	2,57	61,56
Plop tremurator	1,09	7,38	0	1,82	0,94	0,31	0,04	11,58	1,59	5,02	1,25	18,19
<b>TOTAL</b>	<b>172,22</b>	<b>177,71</b>	<b>0</b>	<b>34,48</b>	<b>24,76</b>	<b>11,57</b>	<b>2,57</b>	<b>423,31</b>	<b>25,92</b>	<b>576,84</b>	<b>57,21</b>	<b>1026,07</b>

U.A.	Suprafața ha	Vârsta ani	Panta G	Seminiș utilizabil				Volum brut	
				%	S.tot	Compoziție			H.
122 A	6,30	165	27.00	35.00	2,2	9Fa1Pam		0,5	1026,07
<b>Total</b>	<b>6,30</b>				<b>2,2</b>				<b>1026,07</b>

U.A.	FA	FR	ME	PAM	PLT	Total
122 A	939,86	3,05	3,41	61,56	18,19	<b>1026,07</b>

U.A.	Specia	Diametre		Înălțimi		Vârsta	Vol. arb.	Nr. arb.	Creștere	SORTARE DIMENSIONALĂ							Lemn lucru	Coajă	Lemn de foc		Volum brut
		dt	dcg	ht	hc					G1	G2	G3	M1	M2	M3	L.S.			Total	VF	
122 A	FA	32,04	33,21	25,59	25,59	165	1,47	640		163,29	151,54	0	28,37	19,77	9,8	2,18	374,95	20,37	544,54	53,08	939,86
122 A	FR	23,00	23,00	21,17	21,17	165	0,51	6		0	0,82	0	0,28	0,42	0,38	0,17	2,07	0,43	0,55	0,19	3,05
122 A	ME	45,00	45,00	29,00	29,00	165	1,71	2		0,58	1,03	0	0,27	0,13	0,03	0	2,04	0,44	0,93	0,12	3,41
122 A	PAM	28,92	29,72	23,64	23,64	165	0,81	76		7,26	16,94	0	3,74	3,5	1,05	0,18	32,67	3,09	25,8	2,57	61,56
122 A	PLT	31,53	31,53	23,88	23,88	165	1,07	17		1,09	7,38	0	1,82	0,94	0,31	0,04	11,58	1,59	5,02	1,25	18,19
<b>Total U.A.</b>								<b>741</b>	<b>0</b>	<b>172,2</b>	<b>177,7</b>	<b>0</b>	<b>34,48</b>	<b>24,76</b>	<b>11,57</b>	<b>2,57</b>	<b>423,3</b>	<b>25,92</b>	<b>576,8</b>	<b>57,21</b>	<b>1026,07</b>
<b>Total general U.A.</b>								<b>741</b>	<b>0</b>	<b>172,2</b>	<b>177,7</b>	<b>0</b>	<b>34,48</b>	<b>24,76</b>	<b>11,57</b>	<b>2,57</b>	<b>423,3</b>	<b>25,92</b>	<b>576,8</b>	<b>57,21</b>	<b>1026,07</b>

Sef Ocol  
Panait Ion

Birou Fond Forestier,  
COSTEL RADUCAN

Verificat,

Proprietar: INGKA INVESTMENTS FOREST ASSETS SRL



Schita apv 3103,ua122A%, UP 8 AG

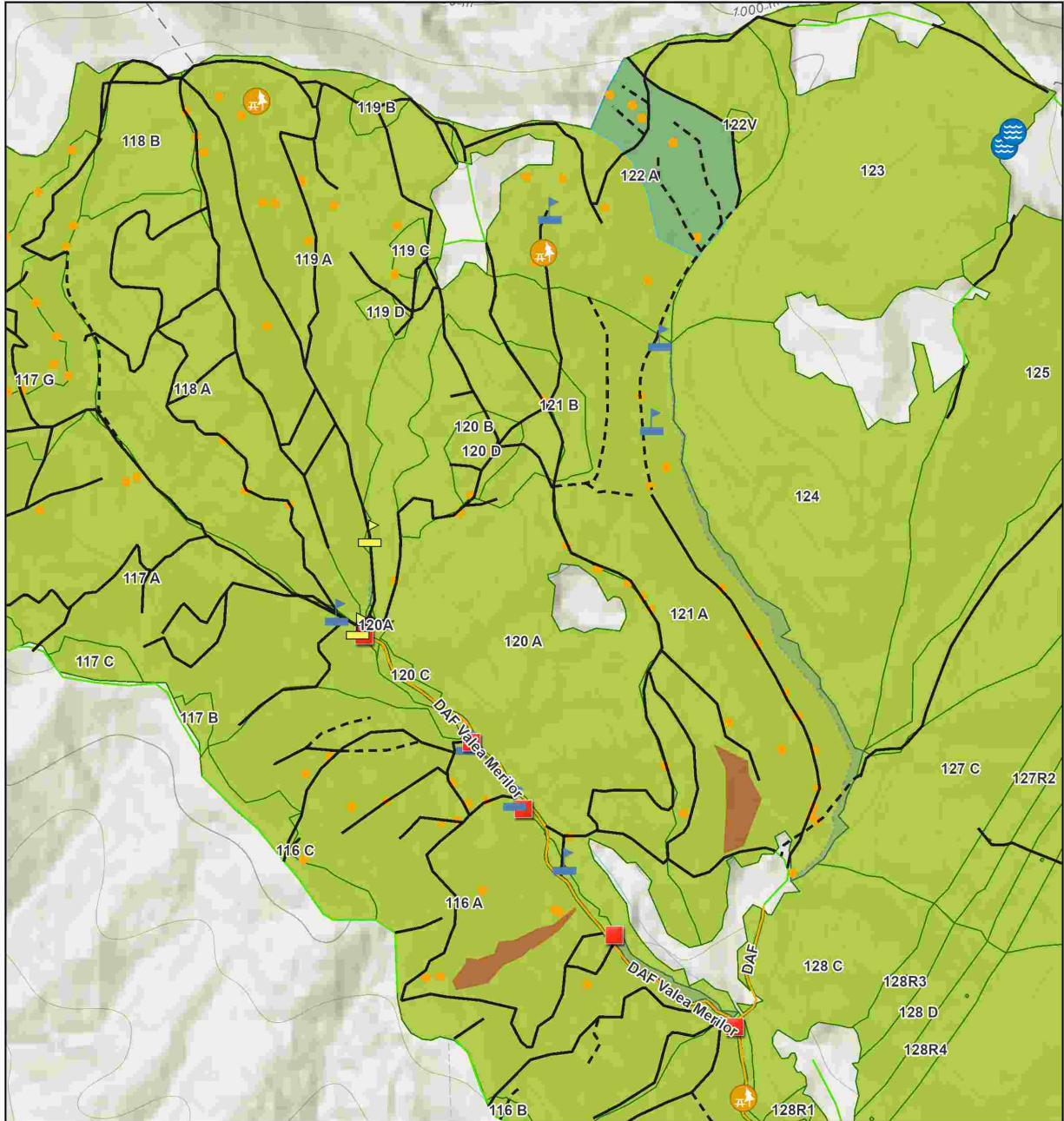

Legenda

Registru Biodiversitate

- Arbore biodiversitate
- Izvor

Tehnologie Exploatare

- Platforma primara
- Podet propus

Podet existent

- Informatii drumuri
- Drum tractor existent
- Drum tractor propus
- Drumuri Publice
- Drum Forestier
- Drum Comunitar

Lemn mort

- Zone Tampon Apa
- Insula imbatranire
- Suprafata Partida WGS84
- Parcela (UA)

0 0.15 0.3 0.6 km

Partida: Latitudine, Longitudine  
3103: 45.30262, 24.57353

Esri, Intermap, NASA, NGA, USGS, Esri Romania, Esri, TomTom, Garmin, Foursquare, GeoTechnologies, Inc, METI/

Întocmit: Ing. ADRIAN LUCULESCU

# SCHIȚA DE ANSAMBLU

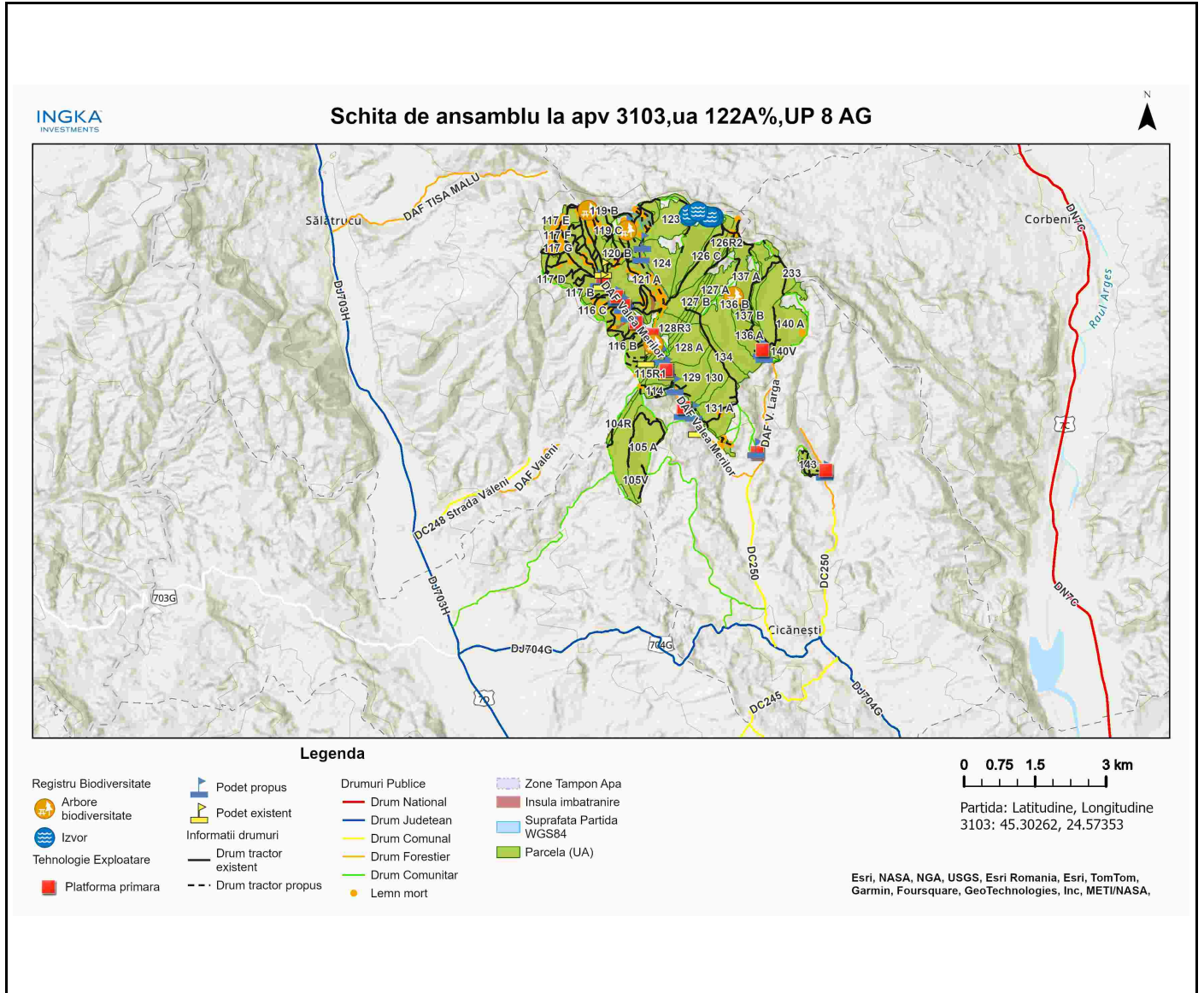

Întocmit: Ing. ADRIAN LUCULESCU

# Anexă APV nr. 3103/2400125303390 P3103\_UP8\_ua122A% ARGES

Localizare: U.P. VIII Arges u.a. 122 A

## A. Evaluarea impactului de mediu /social:

### 1. Proprietăți/amenajări speciale / în imediata vecinătate ce pot fi afectate în urma operațiunilor:NU

- obiectiv: \_\_\_\_\_
- măsuri de evitare /diminuare a pagubelor: \_\_\_\_\_
- proceduri de compensare a proprietarilor: \_\_\_\_\_

### 2. Situri cu semnificație culturală, ecologică, economică, religioasă sau spirituală pentru comunitățile locale: NU

- obiectiv: \_\_\_\_\_
- măsuri de evitare /diminuare a pagubelor: \_\_\_\_\_

### 3. Cursuri de apă ce urmează a fi afectate: NU

- Denumire pârâu: \_\_\_\_\_ lungime sector afectat: \_\_\_\_\_ lucrari hidrotehnice \_\_\_\_\_
- Măsuri de evitare/diminuare a impactului: \_\_\_\_\_
- Zona tampon (delimitare): \_\_\_\_\_
- Podețe de traversare(emplasament, detalii construcție): \_\_\_\_\_
- Restricționarea exploatarea /colectării lemnului (perioada): \_\_\_\_\_
- Alte soluții tehnice: \_\_\_\_\_

### 4. Izvoare de apă necesar a fi protejate din zona parchetului:NU

Măsuri \_\_\_\_\_

### 5. Captări de apă potabilă/amenajari piscicole aflate în aval:NU

- obiectiv (denumire): \_\_\_\_\_
- măsuri de evitare /diminuare a pagubelor: \_\_\_\_\_
- proceduri de compensare a eventualelor pierderi: \_\_\_\_\_

### 6. Specii protejate\*:NU Obiectiv protejat \_\_\_\_\_

- Măsuri minime de conservare /zona de conservare \_\_\_\_\_

### 7. Habitate marginale (zone umede, stâncării, grohotișuri, păduri ripariene) :NU / Obiectiv

- Măsuri de conservare \_\_\_\_\_

### 8. Păduri cu Valoare Ridică de conservare:NU / Categoria VRC \_\_\_\_\_

- Măsuri de management \_\_\_\_\_

### 9. Reteaua de zone de conservare /zone reprezentative ale ecosistemelor naturale +10%":NU

- Măsuri de management: \_\_\_\_\_

### 10.a) Drumuri de colectare cu eroziune : NU

- Măsuri de management:

### 10.b) Drumuri cu pericol potențial de eroziune : DA

- Măsuri de management: Pentru prevenirea proceselor erozionale se vor lua măsuri pentru evacuarea apelor în afara drumurilor de tractor, inclusiv prin amplasarea de obstacole (bolovani, fascine, gârdulețe, piese de lemn).

### 11. Pe suprafața parchetului s-a identificat și materializat: (i) un număr de 9 arbori pentru biodiversitate (lemn

mort) - arborii pe picior nu vor fi doborâți dacă nu prezintă pericol din punct de vedere SSM (*vezi schița parchetului*) / **(ii)** un număr de "insule de îmbătrânire" delimitate prin - (nu se va recolta masa lemnoasă; se va evita amplasarea cailor de scos apropiat);

**12.** Pentru transportul materialului lemnos pe drumurile forestiere/publice trebuie aplicate următoarele restricții de rulare \_\_\_\_\_

- restricții de tonaj(alte restricții/observatii): 3,5t tronson drum: zona loc. cicanesti orar: permanent

**13.** Mențiuni speciale sub raport ecologic, social/turistic (arie protejată, zonă defavorizată, trasee turistice etc.):

Este responsabilitatea cumparatorului de a identifica administratorul drumurilor care vor fi folosite pentru transportul materialului lemnos, respectiv de a-si onora obligatiile fata de acesta.

Soluții adoptate: platforma primara pentru aceasta partida este amplasata la drumul pietruit ce apartine de UAT Cicanesti

Resp. marcare Gheorghe Luculescu2

Data: 04.11.2024

Validat R&C: BOGDAN BANICA