

## ACT DE PUNERE ÎN VALOARE

Proprietar: INGKA INVESTMENTS FOREST ASSETS SRL  
INTRARE VALEA BABEI 1, , Grad de accesibilitate: 251 - 500m

Data întocmirii	Nr. partidă	Nr.Sumal	Unitate de producție	District	Canton	Aprobat
08.11.2024	3107	24001253034 30	V Campuri Panciu	SUSITA - MILCOV	CAMPURI 1	

Suprafața totală act.	Tratament	Natura produsului	Tehnologia de exploatare	Data inventarierii	Anul exploatării	Procedeul de inventariere	Ciocan rotund numărul	Ciocan pătrat numărul	Informații privind N.T.S.M.	Grupa de specii	Nr.de arbori	Vol. arbore
8,00	Progr.rac	PRINCIPALE CODRU	Sortimente si multipli de sortimente	08.11.2024	2024	Fir cu fir	VN-09-18		Stâncării pe Arbori putregăioși cu un volum de Iescării cu un volum de	Rășinoase FAG Quercinee Diverse tari Diverse moi	23 367 0 0 0	1,12 2,15 0,00 0,00 0,00
										Total	390	2,09

SPECIA	SORTARE DIMENSIONALĂ							Lemn lucru	Coajă	Lemn de foc		Volum brut
	G1	G2	G3	M1	M2	M3	L.S.			Total	VF	
Brad	8,58	8,16	1,6	1,02	0,24	0	0,04	19,64	2,18	3,82	0	25,64
Fag	81,91	80,29	0	6,66	3,18	1,2	0,04	173,28	8,98	607,39	42,62	789,65
<b>TOTAL</b>	<b>90,49</b>	<b>88,45</b>	<b>1,6</b>	<b>7,68</b>	<b>3,42</b>	<b>1,2</b>	<b>0,08</b>	<b>192,92</b>	<b>11,16</b>	<b>611,21</b>	<b>42,62</b>	<b>815,29</b>

U.A.	Suprafața ha	Vârsta ani	Panta G	Seminiș utilizabil				H.	Volum brut
				%	S.tot	Compoziție			
112 B	8,00	135	25,00	90,00	7,2	9Fa1Br		2	815,29
<b>Total</b>	<b>8,00</b>				<b>7,2</b>				<b>815,29</b>

U.A.	BR	FA	Total
112 B	25,64	789,65	815,29

U.A.	Specia	Diametre		Inalțimi		Vârsta	Vol. arb.	Nr. arb.	Creș tere	SORTARE DIMENSIONALĂ							Lemn lucru	Coajă	Lemn de foc		Volum brut
		dt	dcg	ht	hc					G1	G2	G3	M1	M2	M3	L.S.			Total	VF	
112 B	BR	37,91	37,91	18,91	18,91	135	1,11	23		8,58	8,16	1,6	1,02	0,24	0	0,04	19,64	2,18	3,82	0	25,64
112 B	FA	44,73	44,61	23,32	23,32	135	2,15	367		81,91	80,29	0	6,66	3,18	1,2	0,04	173,28	8,98	607,39	42,62	789,65
<b>Total U.A.</b>								<b>390</b>	<b>0</b>	<b>90,49</b>	<b>88,45</b>	<b>1,6</b>	<b>7,68</b>	<b>3,42</b>	<b>1,2</b>	<b>0,08</b>	<b>192,9</b>	<b>11,16</b>	<b>611,2</b>	<b>42,62</b>	<b>815,29</b>
<b>Total general U.A.</b>								<b>390</b>	<b>0</b>	<b>90,49</b>	<b>88,45</b>	<b>1,6</b>	<b>7,68</b>	<b>3,42</b>	<b>1,2</b>	<b>0,08</b>	<b>192,92</b>	<b>11,16</b>	<b>611,21</b>	<b>42,62</b>	<b>815,29</b>

Sef Ocol  
Panait Ion

Birou Fond Forestier,  
COSTEL RADUCAN

Verificat,

Proprietar: INGKA INVESTMENTS FOREST ASSETS SRL



### Schita Partida 3107 Detaliu

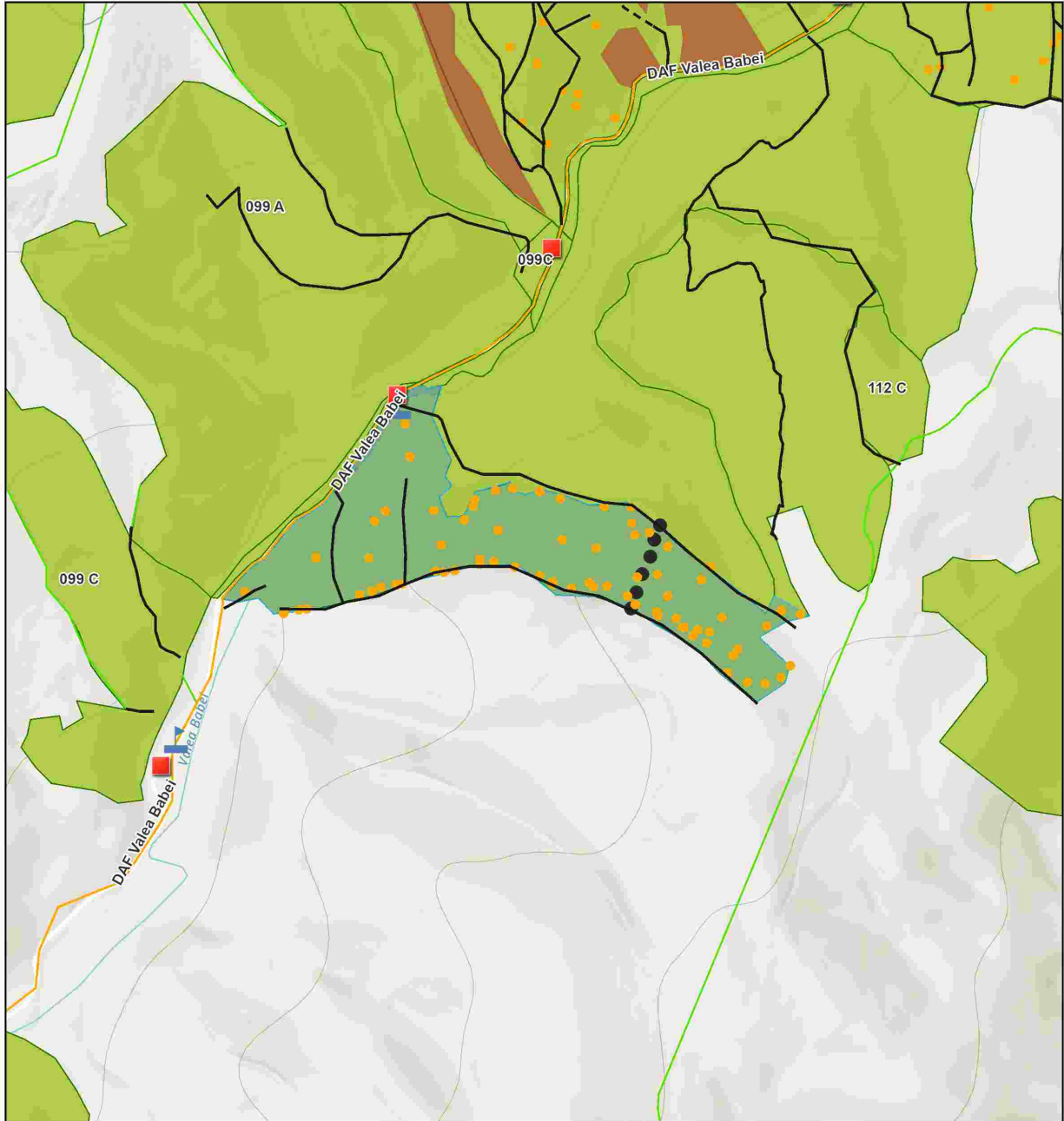

#### Legenda

Tehnologie Exploatare

■ Platforma primara

▤ Podet propus

Informatii drumuri

— Drum tractor existent

--- Drum tractor propus

Drumuri Publice

— Drum Forestier

— Drum Comunitar

● Lemn mort

● Puncte postata

▨ Zone Tampon Apa

■ Insula imbatranire

▨ Suprafata Partida WGS84

▨ Parcela (UA)

0 0.07 0.15 0.3 km

Partida: Latitudine, Longitudine  
3107: 46.047, 26.7877

Esri, Intermap, NASA, NGA, USGS, Esri Romania, Esri, TomTom, Garmin, Foursquare, GeoTechnologies, Inc, METI/

Întocmit: Ing. ALIN CHIVU

# SCHIȚA DE ANSAMBLU

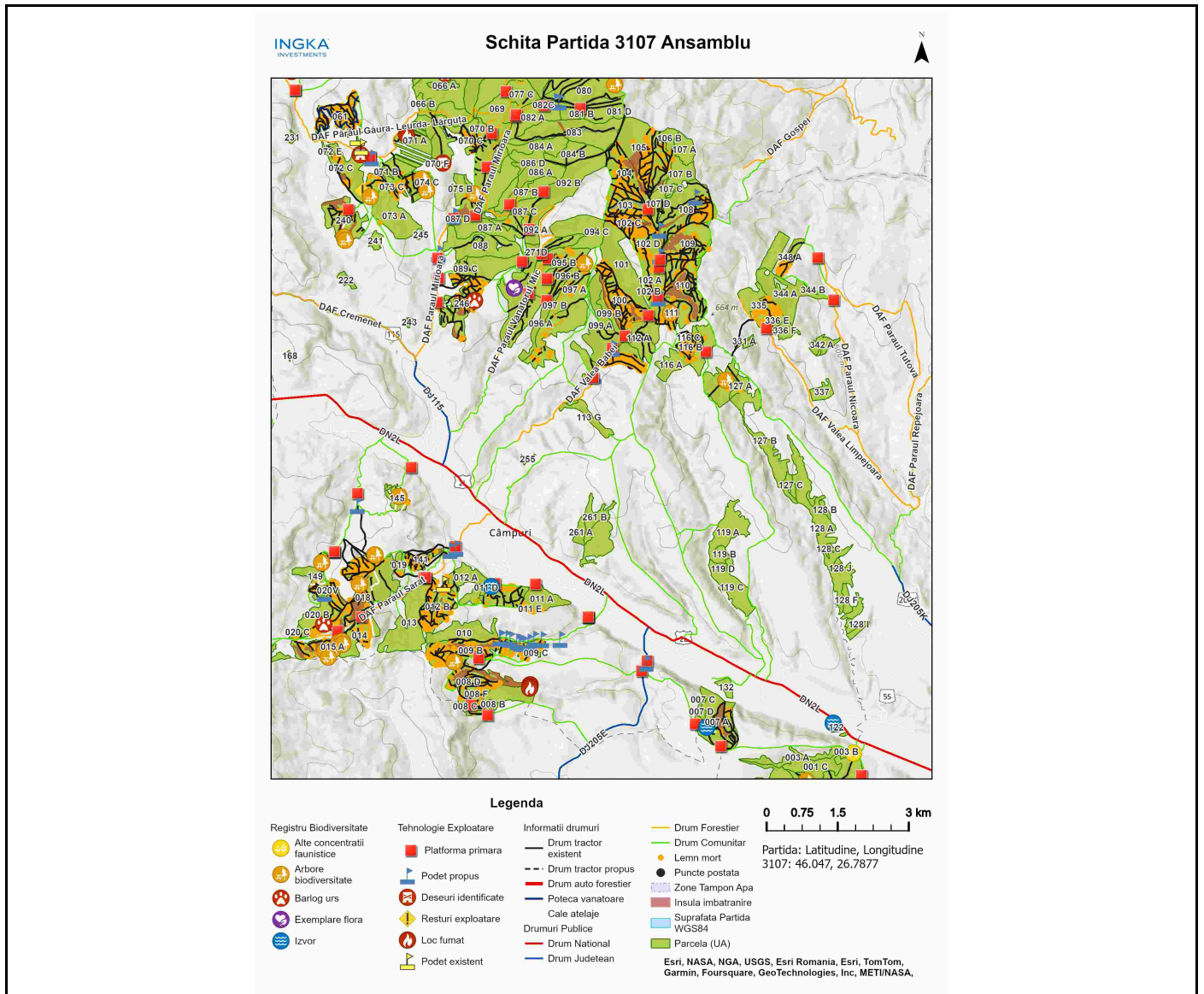

Întocmit: Ing. ALIN CHIVU

# Anexă APV nr. 3107/2400125303430 INTRARE VALEA BABEI 1

Localizare: U.P. V Campuri Panciu u.a. 112 B

## A. Evaluarea impactului de mediu /social:

### 1. Proprietăți/amenajări speciale / în imediata vecinătate ce pot fi afectate în urma operațiunilor:DA

- obiectiv: In functie de solutia tehnica aleasă traseul de colectare si platforma primara pot fi amplasate in afara proprietatii Ingka
- măsuri de evitare /diminuare a pagubelor: Utilizarea traseului de colectare existent / convenit în afara perioadelor cu sol moale de la precipitații sau dezgheț. Nu se vor abandona resturi de expl. in afara parchetului.
- proceduri de compensare a proprietarilor: Înțelegere între factorul afectat si beneficiarul masei lemnoase.

### 2. Situri cu semnificație culturală, ecologică, economică, religioasă sau spirituală pentru comunitățile locale: NU

- obiectiv: \_\_\_\_\_
- măsuri de evitare /diminuare a pagubelor: \_\_\_\_\_

### 3. Cursuri de apă ce urmează a fi afectate: DA

- Denumire pârâu: valea babei lungime sector afectat: 6 lucrari hidrotehnice podet
- Măsuri de evitare/diminuare a impactului: se vor proteja capwtele tubului, sa nu se colmateze
- Zona tampon (delimitare): Nu se vor amplasa noi căi de scos apropiat si nu se vor abandona resturi de exploatare in zona tampon.
- Podețe de traversare(amplasament, detalii contrucție): Traversarea pârâului se va face pe traseul aprobat pe podeț de lemn sau tuburi.
- Restricționarea exploatărilor /colectării lemnului (perioada): Nu se va colecta material lemnos în perioadele cu precipitații abundente, precum și atunci când solul este moale de la precipitații sau dezgheț.
- Alte soluții tehnice: nu

### 4. Izvoare de apă necesar a fi protejate din zona parchetului:NU

Măsuri \_\_\_\_\_

### 5. Captări de apă potabilă/amenajari piscicole aflate în aval:NU

- obiectiv (denumire): \_\_\_\_\_
- măsuri de evitare /diminuare a pagubelor: \_\_\_\_\_
- proceduri de compensare a eventualelor pierderi: \_\_\_\_\_

### 6. Specii protejate\*:NU Obiectiv protejat \_\_\_\_\_

- Măsuri minime de conservare /zona de conservare \_\_\_\_\_

### 7. Habitate marginale (zone umede, stâncării, grohotișuri, păduri ripariene) :NU / Obiectiv \_\_\_\_\_

- Măsuri de conservare \_\_\_\_\_

### 8. Păduri cu Valoare Ridicată de conservare:NU / Categoria VRC \_\_\_\_\_

- Măsuri de management \_\_\_\_\_

### 9. Reteaua de zone de conservare /zone reprezentative ale ecosistemelor naturale +10%":NU

- Măsuri de management: \_\_\_\_\_

### 10.a) Drumuri de colectare cu eroziune : NU

- Măsuri de management:

**10.b) Drumuri cu pericol potențial de eroziune : DA**

- Măsuri de management: pentru prevenirea proceselor erozionale se vor lua masuri pentru evacuarea apelor in afara drumurilor de tractor, inclusiv prin amplasarea de obstacole ( bolovani fascine, piese de lemn).

**11.** Pe suprafața parchetului s-a identificat și materializat: **(i)** un număr de **73** arbori pentru biodiversitate (lemn mort) - arborii pe picior nu vor fi doborâți dacă nu prezintă pericol din punct de vedere SSM (*vezi schița parchetului*) / **(ii)** un număr de "insule de îmbătrânire" delimitate prin nu (nu se va recolta masa lemnoasa; se va evita amplasarea cailor de scos apropiat);

**12.** Pentru transportul materialului lemnos pe drumurile forestiere/publice trebuie aplicate următoarele restricții de rulare \_\_\_\_\_

- restricții de tonaj(alte restrictii/observatii): taxa de drum primaria campuri tronson drum: pe toata lungimea orar: 0

**13.** Mențiuni speciale sub raport ecologic, social/turistic (arie protejată, zonă defavorizată, trasee turistice etc.):

Nu se va colecta material lemnos în perioadele cu precipitații abundente, precum și atunci când solul este moale de la precipitații sau dezgheț.

Soluții adoptate: parchetul este impartit in 2 postate, p1= 600 mc si p2= 215,29 mc

Resp. marcare Alin Chivu

Data: 09.11.2024

Validat R&C: BOGDAN BANICA