

## ACT DE PUNERE ÎN VALOARE

Proprietar: INGKA INVESTMENTS FOREST ASSETS SRL  
P3108\_UP3ua566A MILCOV, , Grad de accesibilitate: 501 - 1000m

Data întocmirii	Nr. partidă	Nr.Sumal	Unitate de producție	District	Canton	Aprobat
08.11.2024	3108	24001253034 40	III Valea Neagra - Motnau	SUSITA - MILCOV	MILCOV	

		Informații privind N.T.S.M.	Grupa de specii	Nr.de arbori	Vol. arbore
Suprafața totală act.	21,00				
Tratament	Progr.rac				
Natura produsului	PRINCIPALE CODRU	Stâncării pe	Rășinoase	1637	1,10
Tehnologia de exploatare	Sortimente si multipli de sortimente	Arbori putregăioși	FAG	838	0,89
Data inventarierii	08.11.2024	cu un volum de	Quercinee	0	0,00
Anul exploatării	2024	11,53 mc	Diverse tari	89	0,44
Procedeeul de inventariere	Fir cu fir	Iescării	Diverse moi	10	0,51
		0 buc			
		cu un volum de			
		0 mc			
Ciocan rotund numărul	VN-09-18		Total	2574	1,01
Ciocan pătrat numărul					

SPECIA	SORTARE DIMENSIONALĂ							Lemn lucru	Coajă	Lemn de foc		Volum brut
	G1	G2	G3	M1	M2	M3	L.S.			Total	VF	
Brad	525,48	658,69	178,05	120,93	26	0	6,94	1516,09	168,47	115,64	0,16	1800,2
Fag	35,11	71,32	0	14,48	11,31	5,56	1,54	139,32	7,98	598,15	48,16	745,45
Cires	0	0,04	0	0,06	0,06	0,02	0	0,18	0,02	1,2	0,08	1,4
Mesteacan	0	0	0	0	0,03	0,04	0,02	0,09	0,02	0,61	0,04	0,72
Paltin de munte	0,38	2,88	0	1,06	1,23	0,47	0,09	6,11	0,62	30,43	1,98	37,16
Plop tremurator	0	1,03	0	0,21	0,14	0,05	0,01	1,44	0,21	1,59	0,24	3,24
Salcie capreasca	0	0	0	0,07	0,11	0,05	0,02	0,25	0,05	1,58	0,12	1,88
<b>TOTAL</b>	<b>560,97</b>	<b>733,96</b>	<b>178,05</b>	<b>136,81</b>	<b>38,88</b>	<b>6,19</b>	<b>8,62</b>	<b>1663,48</b>	<b>177,37</b>	<b>749,20</b>	<b>50,78</b>	<b>2590,05</b>

U.A.	Suprafața ha	Vârsta ani	Panta G	Semințis utilizabil			H.	Volum brut
				%	S.tot	Compoziție		
566 A	21,00	125	28,00	86,00	18,06	5Br4Fa1Pam	3	2590,05
<b>Total</b>	<b>21,00</b>				<b>18,06</b>			<b>2590,05</b>

U.A.	BR	FA	CI	ME	PAM	PLT	SAC	Total
566 A	1800,2	745,45	1,4	0,72	37,16	3,24	1,88	<b>590,05</b>

U.A.	Specia	Diametre		Inalțimi		Vârsta	Vol. arb.	Nr. arb.	Creș tere	SORTARE DIMENSIONALĂ							Lemn lucru	Coajă	Lemn de foc		Volum brut
		dt	deg	ht	hc					G1	G2	G3	M1	M2	M3	L.S.			Total	VF	
566 A	BR	34,89	35,06	21,33	21,33	125	1,10	1637		525,48	658,69	178,05	120,93	26	0	6,94	1516,09	168,47	115,64	0,16	1800,2
566 A	FA	29,22	29,80	19,72	19,72	125	0,89	838		35,11	71,32	0	14,48	11,31	5,56	1,54	139,32	7,98	598,15	48,16	745,45
566 A	CI	24,00	24,00	20,67	20,67	125	0,47	3		0	0,04	0	0,06	0,06	0,02	0	0,18	0,02	1,2	0,08	1,4
566 A	ME	17,20	17,20	13,40	13,40	125	0,14	5		0	0	0	0	0,03	0,04	0,02	0,09	0,02	0,61	0,04	0,72
566 A	PAM	24,84	24,88	18,34	18,34	125	0,46	81		0,38	2,88	0	1,06	1,23	0,47	0,09	6,11	0,62	30,43	1,98	37,16
566 A	PLT	28,00	28,00	23,00	23,00	125	0,81	4		0	1,03	0	0,21	0,14	0,05	0,01	1,44	0,21	1,59	0,24	3,24
566 A	SAC	23,00	23,00	15,33	15,33	125	0,31	6		0	0	0	0,07	0,11	0,05	0,02	0,25	0,05	1,58	0,12	1,88
<b>Total U.A.</b>								<b>2574</b>	<b>0</b>	<b>560,9</b>	<b>733,9</b>	<b>178,0</b>	<b>136,8</b>	<b>38,88</b>	<b>6,19</b>	<b>8,62</b>	<b>1663,</b>	<b>177,3</b>	<b>749,2</b>	<b>50,78</b>	<b>2590,05</b>
<b>Total general U.A.</b>								<b>2574</b>	<b>0</b>	<b>560,9</b>	<b>733,9</b>	<b>178,0</b>	<b>136,8</b>	<b>38,88</b>	<b>6,19</b>	<b>8,62</b>	<b>1663,</b>	<b>177,3</b>	<b>749,2</b>	<b>50,78</b>	<b>2590,05</b>

Sef Ocol  
Panait Ion

Birou Fond Forestier,  
COSTEL RADUCAN

Verificat,

Proprietar: INGKA INVESTMENTS FOREST ASSETS SRL



### Schita Partida 3108 Detaliu

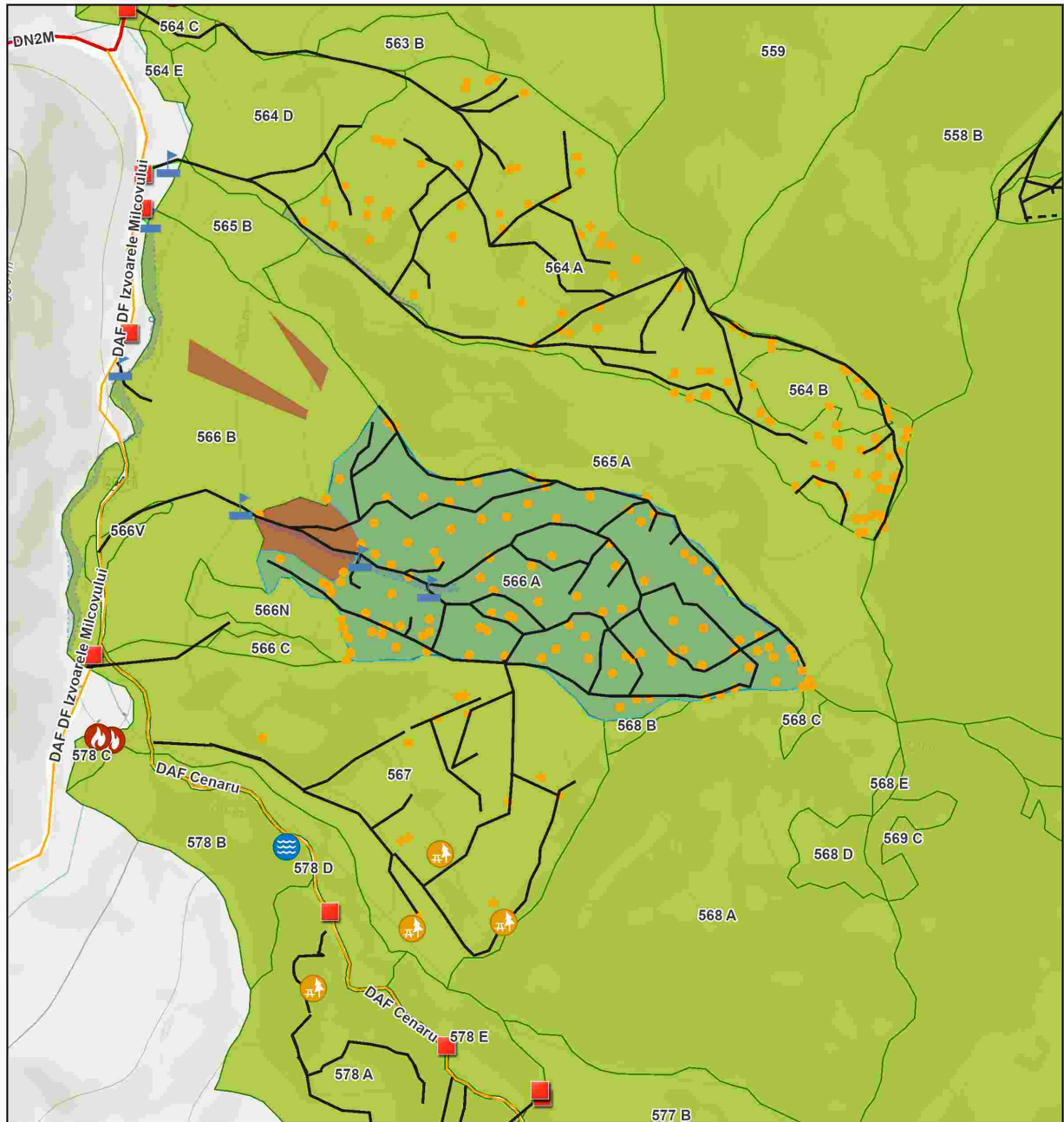

#### Legenda

- |                         |                       |                         |
|-------------------------|-----------------------|-------------------------|
| Registru Biodiversitate | Deseuri identificate  | Drum Forestier          |
| Arbore biodiversitate   | Loc fumat             | Drum Comunitar          |
| Izvor                   | Informatii drumuri    | Lemn mort               |
| Tehnologie Exploatare   | Drum tractor existent | Zone Tampon Apa         |
| Platforma primara       | Drum tractor propus   | Insula imbatranire      |
| Podet propus            | Drum auto forestier   | Suprafata Partida WGS84 |
|                         | Drumuri Publice       | Parcela (UA)            |
|                         | Drum National         |                         |

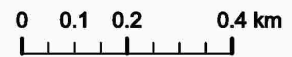

Partida: Latitudine, Longitudine  
3108: 45.69488, 26.76316

Esri, Intermap, NASA, NGA, USGS, Esri Romania, Esri, TomTom, Garmin, Foursquare, GeoTechnologies, Inc, METI/

Întocmit: Ing. ALIN CHIVU

# SCHIȚA DE ANSAMBLU

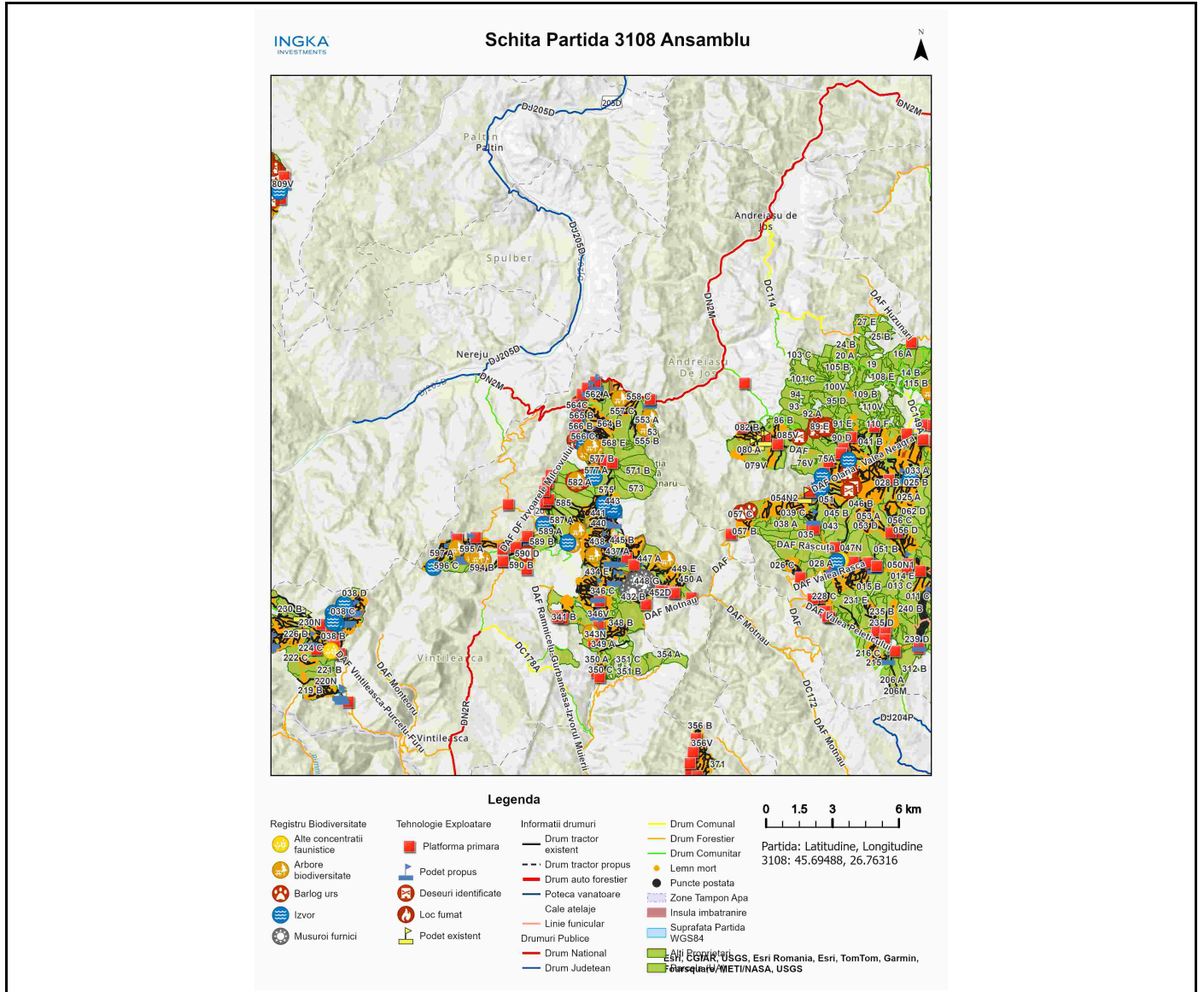

Întocmit: Ing. ALIN CHIVU

# **Anexă APV nr. 3108/2400125303440 P3108\_UP3ua566A MILCOV**

Localizare: U.P. III Valea Neagra - Motnau u.a. 566 A

## **A. Evaluarea impactului de mediu /social:**

### **1. Proprietăți/amenajări speciale / în imediata vecinătate ce pot fi afectate în urma operațiunilor:NU**

- obiectiv: \_\_\_\_\_
- măsuri de evitare /diminuare a pagubelor: \_\_\_\_\_
- proceduri de compensare a proprietarilor: \_\_\_\_\_

### **2. Situri cu semnificație culturală, ecologică, economică, religioasă sau spirituală pentru comunitățile locale: NU**

- obiectiv: \_\_\_\_\_
- măsuri de evitare /diminuare a pagubelor: \_\_\_\_\_

### **3. Cursuri de apă ce urmează a fi afectate: DA**

- Denumire pârâu: izvor Milcov lungime sector afectat: 18 lucrari hidrotehnice podete
- Măsuri de evitare/diminuare a impactului: nu
- Zona tampon (delimitare): nu se vor crea noi căi de colectare și nu se vor abandona resturi de exploatare in zona tampon, delimitata cu vopsea
- Podețe de traversare(amplasament, detalii construcție): Traversarea pârâului se va face pe traseul aprobat pe podeț de lemn sau tuburi. Este necesar sa fie amplasate 3 podețe.
- Restricționarea exploatărilor /colectării lemnului (perioada): Nu se va colecta material lemnos în perioadele cu precipitații abundente, precum și atunci când solul este moale de la precipitații sau dezgheț.
- Alte soluții tehnice: nu

### **4. Izvoare de apă necesar a fi protejate din zona parchetului:NU**

Măsuri \_\_\_\_\_

### **5. Captări de apă potabilă/amenajari piscicole aflate în aval:NU**

- obiectiv (denumire): \_\_\_\_\_
- măsuri de evitare /diminuare a pagubelor: \_\_\_\_\_
- proceduri de compensare a eventualelor pierderi: \_\_\_\_\_

### **6. Specii protejate\*:NU Obiectiv protejat \_\_\_\_\_**

- Măsuri minime de conservare /zona de conservare \_\_\_\_\_

### **7. Habitate marginale (zone umede, stâncării, grohotișuri, păduri ripariene) :NU / Obiectiv**

- Măsuri de conservare \_\_\_\_\_

### **8. Păduri cu Valoare Ridicată de conservare:DA / Categoria VRC VRC 1.1 în parcela 568**

- Măsuri de management Nu este permisă colectarea prin zona de VRC. nu se vor depozita resturi de exploatare in această zonă.

### **9. Reteaua de zone de conservare /zone reprezentative ale ecosistemelor naturale +10%":DA**

- Măsuri de management: ua 567 desemnată RSA. Utilizarea traseului de colectare existent doar în afara perioadelor cu sol moale de la precipitații sau dezgheț.

### **10.a) Drumuri de colectare cu eroziune : DA**

- Măsuri de management: pentru prevenirea proceselor erozionale se vor lua masuri pentru evacuarea apelor in afara drumurilor de tractor, inclusiv prin amplasarea de obstacole (

bolovani fascine, piese de lemn).

**10.b) Drumuri cu pericol potențial de eroziune : DA**

- Măsuri de management: pentru prevenirea proceselor erozionale se vor lua masuri pentru evacuarea apelor in afara drumurilor de tractor, inclusiv prin amplasarea de obstacole ( bolovani fascine, piese de lemn).

**11.** Pe suprafața parchetului s-a identificat și materializat: **(i)** un număr de **114** arbori pentru biodiversitate (lemn mort) - arborii pe picior nu vor fi doborâți dacă nu prezintă pericol din punct de vedere SSM (*vezi schița parchetului*) / **(ii)** un număr de **1** "insule de îmbătrânire" delimitate prin cu literele ib si vopsea verde (nu se va recolta masa lemnoasa; se va evita amplasarea cailor de scos apropiat);

**12.** Pentru transportul materialului lemnos pe drumurile forestiere/publice trebuie aplicate următoarele restricții de rulare \_\_\_\_\_

- restricții de tonaj(alte restrictii/observatii): taxa drum catre DS Vrancea tronson drum: pe toata lungimea orar: 0

**13.** Mențiuni speciale sub raport ecologic, social/turistic (arie protejată, zonă defavorizată, trasee turistice etc.):

Nu se va colecta material lemnos în perioadele cu precipitații abundente, precum și atunci când solul este moale de la precipitații sau dezgheț.

Soluții adoptate: Din cauza faptului ca in zona parchetului terenul se usucă greu după ploi se recomandă să fie făcută colectarea materialului lemnos in perioada de iarna pe sol înghețat și / sau cu strat de zăpadă.

Resp. marcare Alin Chivu

Data: 08.11.2024

Validat R&C: BOGDAN BANICA