

ACT DE PUNERE ÎN VALOARE

Proprietar: INGKA INVESTMENTS FOREST ASSETS SRL
4373 Valea Muntelui, , Grad de accesibilitate: > 1500m

Data întocmirii	Nr. partidă	Nr.Sumal	Unitate de producție	District	Canton	Aprobat
28.11.2023	4373	23001466038 00	XXV Aiud	BUZAU - COVASNA - BIHOR	AIUD	

		Informații privind N.T.S.M.	Grupa de specii	Nr.de arbori	Vol. arbore
Suprafața totală act.	2,00				
Tratament	Progr.2				
Natura produsului	PRINCIPALE CODRU	Stâncării pe	Rășinoase	0	0,00
Tehnologia de exploatare	Trunchiuri si catarge	Arbori putregăioși	FAG	99	1,75
Data inventarierii	27.11.2023	cu un volum de	Quercinee	0	0,00
Anul exploatării	2024	Iescării	Diverse tari	103	0,65
Procedeul de inventariere	Fir cu fir	cu un volum de	Diverse moi	0	0,00
Ciocan rotund numărul			Total	202	1,19
Ciocan pătrat numărul					

SPECIA	SORTARE DIMENSIONALĂ							Lemn lucru	Coajă	Lemn de foc		Volum brut
	G1	G2	G3	M1	M2	M3	L.S.			Total	VF	
Fag	48,35	33,76	0	5,13	2,96	1,53	0,35	92,08	4,9	76,35	9,03	173,33
Paltin de munte	3,83	20,94	0	7,75	4,69	1,22	0,2	38,63	3,73	24,96	2,99	67,32
TOTAL	52,18	54,70	0	12,88	7,65	2,75	0,55	130,71	8,63	101,31	12,02	240,65

U.A.	Suprafața ha	Vârsta ani	Panta G	Semintiş utilizabil				H.	Volum brut
				%	S.tot	Compoziție			
063 B	2,00	120	25,00	55,00	1,1	7Fa3Pam		0,7	240,65
Total	2,00				1,1				240,65

U.A.	FA	PAM	Total
063 B	173,33	67,32	240,65

U.A.	Specia	Diametre		Inalțimi		Vârsta	Vol. arb.	Nr. arb.	Creștere	SORTARE DIMENSIONALĂ							Lemn lucru	Coajă	Lemn de foc		Volum brut
		dt	dcg	ht	hc					G1	G2	G3	M1	M2	M3	L.S.			Total	VF	
063 B	FA	38,89	38,24	21,94	21,94	120	1,75	99		48,35	33,76	0	5,13	2,96	1,53	0,35	92,08	4,9	76,35	9,03	173,33
063 B	PAM	28,76	28,59	20,59	20,59	120	0,65	103		3,83	20,94	0	7,75	4,69	1,22	0,2	38,63	3,73	24,96	2,99	67,32
Total U.A.								202	0	52,18	54,70	0	12,88	7,65	2,75	0,55	130,7	8,63	101,3	12,02	240,65
Total general U.A.								202	0	52,18	54,70	0	12,88	7,65	2,75	0,55	130,7	8,63	101,3	12,02	240,65

Sef Ocol
Panait Ion

Birou Fond Forestier,
SIMONA STANILA

Verificat,

Proprietar: INGKA INVESTMENTS FOREST ASSETS SRL



Schiță Partidă, UP XXV Aiud, ua 63 B

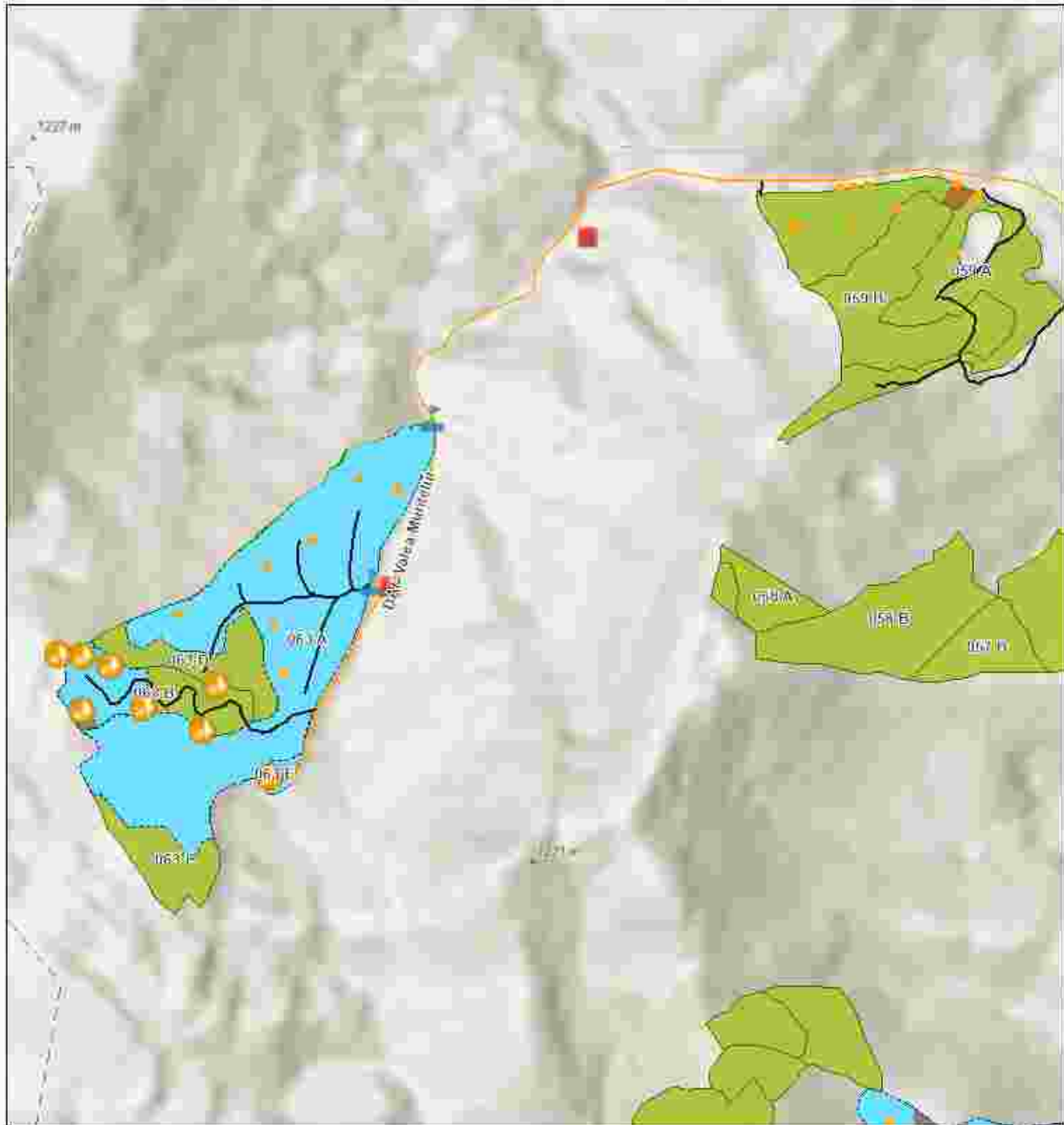

Legenda

Registru Biodiversitate

Arbore biodiversitate

Tehnologie Exploatare

Platforma primara

Podet propus

Informatii drumuri

Drum tractor existent

Drumuri Publice

Drum Forestier

Drum Comunitar

Lemn mort

Zone Tampon Apa

Insula Imbatranire

Suprafata Partida WGS84

Parcela (UA)

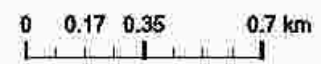

Partida: Latitude, Longitude

4244: 46.42635, 23.5082

4243: 46.42818, 23.50276

4309: 46.41805, 23.52986

4346: 46.42919, 23.50772

Esri Romania, Esri, HERE, Garmin, Fourquare, GeoTechnologies, Inc, METI/NASA, USGS, Esri, Intermap,

Întocmit: Ing. COSMIN BORCEA

SCHIȚA DE ANSAMBLU

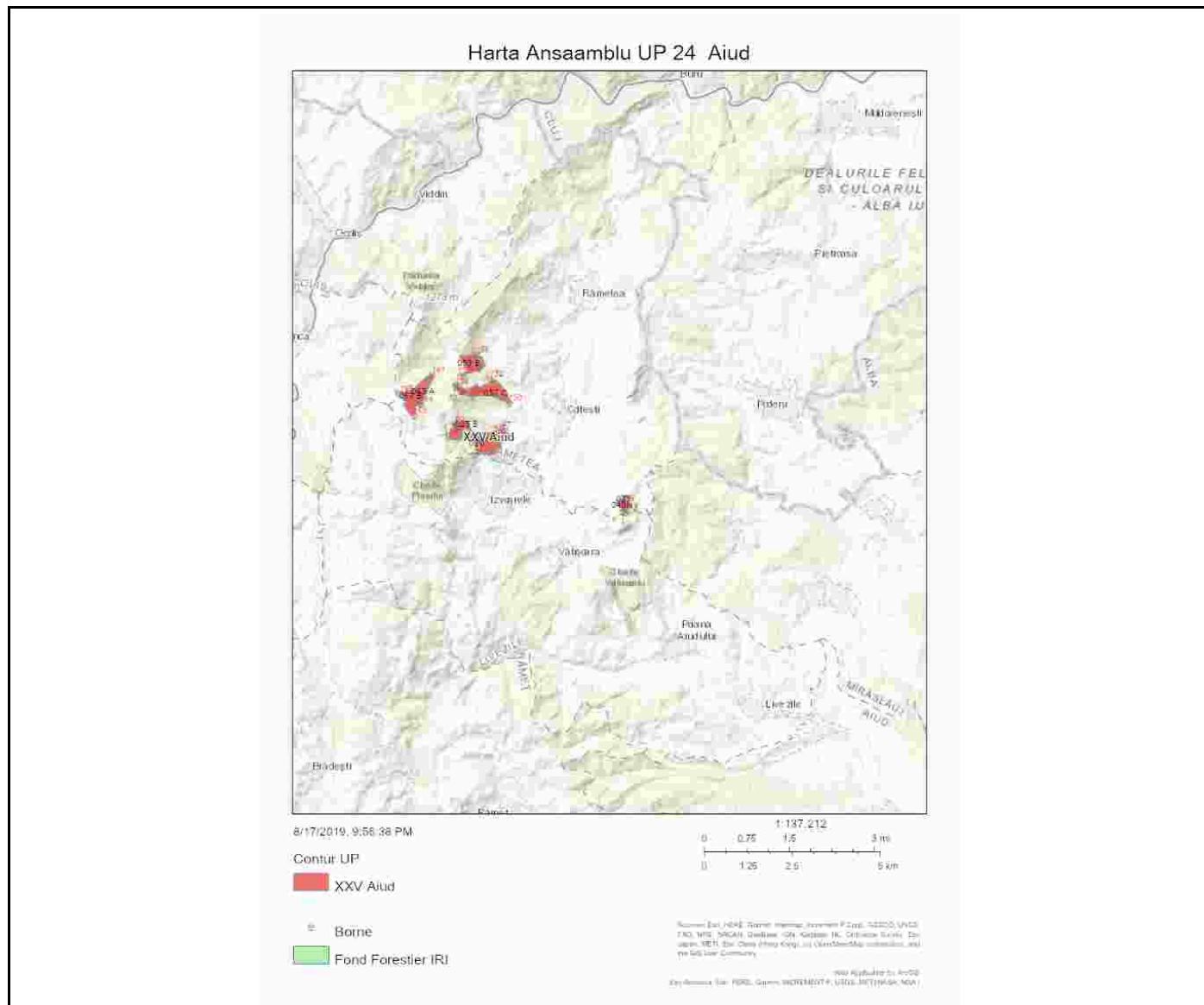

Întocmit: Ing. COSMIN BORCEA

Anexă APV nr. 4373/2300146603800 4373 Valea Muntelui

Localizare: U.P. XXV Aiud u.a. 63 B

A. Evaluarea impactului de mediu /social:

1. Proprietăți/amenajări speciale / în imediata vecinătate ce pot fi afectate în urma operațiunilor:DA

- obiectiv: Drum de scos-apropiat si platforma primara in afara proprietatii Ingka.
- măsuri de evitare /diminuare a pagubelor: Utilizarea drumului de scos-apropiat si a platformei primare existente.
- proceduri de compensare a proprietarilor: Înțelegere între factorul afectat si beneficiarul masei lemnoase.

2. Situri cu semnificație culturală, ecologică, economică, religioasă sau spirituală pentru comunitățile locale: NU

- obiectiv: _____
- măsuri de evitare /diminuare a pagubelor: _____

3. Cursuri de apă ce urmează a fi afectate: NU

- Denumire pârâu: _____ lungime sector afectat: _____ lucrari hidrotehnice _____
- Măsuri de evitare/diminuare a impactului: _____
- Zona tampon (delimitare): _____
- Podețe de traversare(amplasament, detalii construcție): _____
- Restricționarea exploatărilor /colectării lemnului (perioada): _____
- Alte soluții tehnice: _____

4. Izvoare de apă necesar a fi protejate din zona parchetului:NU

Măsuri _____

5. Captări de apă potabilă/amenajari piscicole aflate în aval:NU

- obiectiv (denumire): _____
- măsuri de evitare /diminuare a pagubelor: _____
- proceduri de compensare a eventualelor pierderi: _____

6. Specii protejate*:NU Obiectiv protejat _____

- Măsuri minime de conservare /zona de conservare _____

7. Habitate marginale (zone umede, stâncării, grohotișuri, păduri ripariene) :NU / Obiectiv _____

- Măsuri de conservare _____

8. Păduri cu Valoare Ridicată de conservare:NU / Categoria VRC _____

- Măsuri de management _____

9. Reteaua de zone de conservare /zone reprezentative ale ecosistemelor naturale +10%":NU

- Măsuri de management: _____

10.a) Drumuri de colectare cu eroziune : DA

- Măsuri de management: Pentru prevenirea proceselor erozionale se vor lua măsuri pentru evacuarea apelor în afara drumurilor de tractor, inclusiv prin amplasarea de obstacole (bolovani, fascine, gardulețe, piese de lemn).

10.b) Drumuri cu pericol potențial de eroziune : DA

- Măsuri de management: Pentru prevenirea proceselor erozionale se vor lua măsuri pentru evacuarea apelor în afara drumurilor de tractor, inclusiv prin amplasarea de obstacole (bolovani, fascine, gardulețe, piese de lemn).

11. Pe suprafața parchetului s-a identificat și materializat: **(i)** un număr de **10** arbori pentru biodiversitate (lemn mort) - arborii pe picior nu vor fi doborâți dacă nu prezintă pericol din punct de vedere SSM (vezi *schita parchetului*) / **(ii)** un număr de **1** "insule de îmbătrânire" delimitate prin Nu este cazul (nu se va recolta masa lemnoasă; se va evita amplasarea cailor de scos apropiat);

12. Pentru transportul materialului lemnos pe drumurile forestiere/publice trebuie aplicate următoarele restricții de rulare _____

- restricții de tonaj(alte restricții/observatii): Nu se va transporta pe timp ploios. tronson drum: Platforma primara care deservește masa lemnoasă rezultată din perezenta partida este amplasată la Drumul Forestier administrat de primăria Rametea. orar: Nu este cazul

13. Mențiuni speciale sub raport ecologic, social/turistic (arie protejată, zonă defavorizată, trasee turistice etc.):

Este responsabilitatea cumparatorului de a identifica administratorul drumurilor care vor fi folosite pentru transportul materialului lemnos, respectiv de a-si onora obligatiile fata de acesta.

Soluții adoptate: Partida este amplasată în situl Natura 2000 ROSPA0087 Munții Trascăului / ROSCI0253 Trascău.Se vor respecta condițiile specifice desfășurării activității de exploatare forestieră permise de la ANANP.

Resp. marcare Cosmin Borcea

Data: 05.12.2023

Validat R&C: BOGDAN BANICA