

ACT DE PUNERE ÎN VALOARE

Proprietar: INGKA INVESTMENTS FOREST ASSETS SRL
5653 Ingka Forest, , Grad de accesibilitate: 501 - 1000m

Data întocmirii	Nr. partidă	Nr.Sumal	Unitate de producție	District	Canton	Aprobat
18.11.2024	5653	24000067011 70	XXXIII Traian	MOLDOVA	TRAIAN	

		Informații privind N.T.S.M.	Grupa de specii	Nr.de arbori	Vol. arbore
Suprafața totală act.	20,70				
Tratament	Progr.1				
Natura produsului	PRINCIPALE CODRU				
Tehnologia de exploatare	Trunchiuri si catarge	Stâncării pe	Rășinoase	0	0,00
Data inventarierii	12.11.2024	Arbori putregăioși	FAG	4	0,08
Anul exploatării	2024	cu un volum de	Quercinee	666	1,04
Procedeeul de inventariere	Fir cu fir	cu un volum de	Diverse tari	230	0,18
			Diverse moi	96	0,30
Ciocan rotund numărul			Total	996	0,76
Ciocan pătrat numărul					

SPECIA	SORTARE DIMENSIONALĂ							Lemn lucru	Coajă	Lemn de foc		Volum brut
	G1	G2	G3	M1	M2	M3	L.S.			Total	VF	
Fag	0	0	0	0	0,01	0,01	0,02	0,04	0	0,26	0,04	0,3
Gorun (S)	2,43	101,09	0	27,59	14,82	4,19	0,62	150,74	24,11	515,99	34,86	690,84
Carpen	0	0,3	0	0,3	0,47	0,37	0,3	1,74	0,16	12,75	0,99	14,65
Cires	0	0,13	0	0,04	0,02	0,01	0	0,2	0,02	1,3	0,06	1,52
Frasin comun	0,09	0,14	0	0,02	0,03	0,04	0,02	0,34	0,07	2,19	0,13	2,6
Jugastru	0	0,07	0	0,02	0,04	0,06	0,1	0,29	0,05	1,88	0,23	2,22
Sorb	0	0,43	0	0,34	0,72	0,8	0,65	2,94	0,33	16,16	0,58	19,43
Ulm	0	0,06	0	0,02	0,01	0,02	0,01	0,12	0,02	1,11	0,04	1,25
Tei	0,3	0,95	0	0,41	0,57	0,52	0,44	3,19	0,82	24,55	2,09	28,56
TOTAL	2,82	103,17	0	28,74	16,69	6,02	2,16	159,60	25,58	576,19	39,02	761,37

U.A.	Suprafața ha	Vârsta ani	Panta G	Semințis utilizabil				Volum brut
				%	S.tot	Compoziție		
017	20,70	110	10,00	0,00	0	0	0	761,37
Total	20,70				0			761,37

U.A.	FA	GO.s	CA	CI	FR	JU	SB	UL	TE	Total
017	0,3	690,84	14,65	1,52	2,6	2,22	19,43	1,25	28,56	761,37

U.A.	Specia	Diametre		Inalțimi		Vârsta	Vol. arb.	Nr. arb.	Creștere	SORTARE DIMENSIONALĂ							Lemn lucru	Coajă	Lemn de foc		Volum brut
		dt	deg	ht	hc					G1	G2	G3	M1	M2	M3	L.S.			Total	VF	
017	FA	12,50	12,50	10,75	10,75	110	0,08	4		0	0	0	0	0,01	0,01	0,02	0,04	0	0,26	0,04	0,3
017	GO.s	32,67	33,87	21,45	21,45	110	1,04	666		2,43	101,09	0	27,59	14,82	4,19	0,62	150,74	24,11	515,99	34,86	690,84
017	CA	19,02	19,12	12,72	12,72	110	0,23	65		0	0,3	0	0,3	0,47	0,37	0,3	1,74	0,16	12,75	0,99	14,65
017	CI	31,00	31,00	19,00	19,00	110	0,51	3		0	0,13	0	0,04	0,02	0,01	0	0,2	0,02	1,3	0,06	1,52
017	FR	25,00	25,00	16,25	16,25	110	0,65	4		0,09	0,14	0	0,02	0,03	0,04	0,02	0,34	0,07	2,19	0,13	2,6
017	JU	15,28	15,28	10,92	10,92	110	0,09	26		0	0,07	0	0,02	0,04	0,06	0,1	0,29	0,05	1,88	0,23	2,22
017	SB	17,16	18,08	12,54	12,54	110	0,15	128		0	0,43	0	0,34	0,72	0,8	0,65	2,94	0,33	16,16	0,58	19,43
017	UL	19,33	19,33	12,67	12,67	110	0,31	4		0	0,06	0	0,02	0,01	0,02	0,01	0,12	0,02	1,11	0,04	1,25
017	TE	18,95	20,72	14,04	14,04	110	0,30	96		0,3	0,95	0	0,41	0,57	0,52	0,44	3,19	0,82	24,55	2,09	28,56
Total U.A.								996	0	2,82	103,17	0	28,74	16,69	6,02	2,16	159,60	25,58	576,19	39,02	761,37
Total general U.A.								996	0	2,82	103,17	0	28,74	16,69	6,02	2,16	159,60	25,58	576,19	39,02	761,37

Sef Ocol
Panait Ion

Birou Fond Forestier,
SIMONA STANILA

Verificat,

Proprietar: INGKA INVESTMENTS FOREST ASSETS SRL

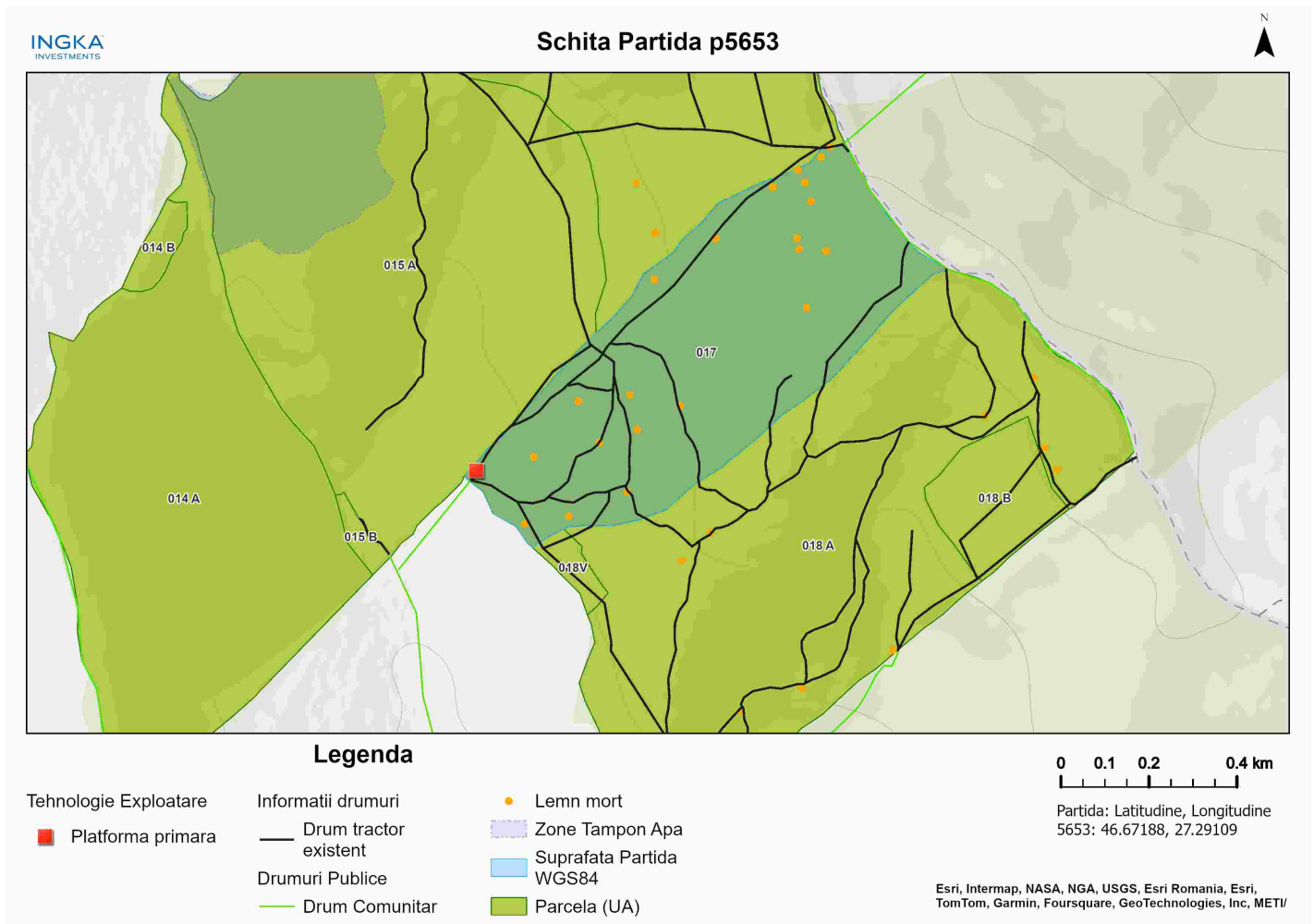

Întocmit: Ing. GEZA BALINT

SCHIȚA DE ANSAMBLU

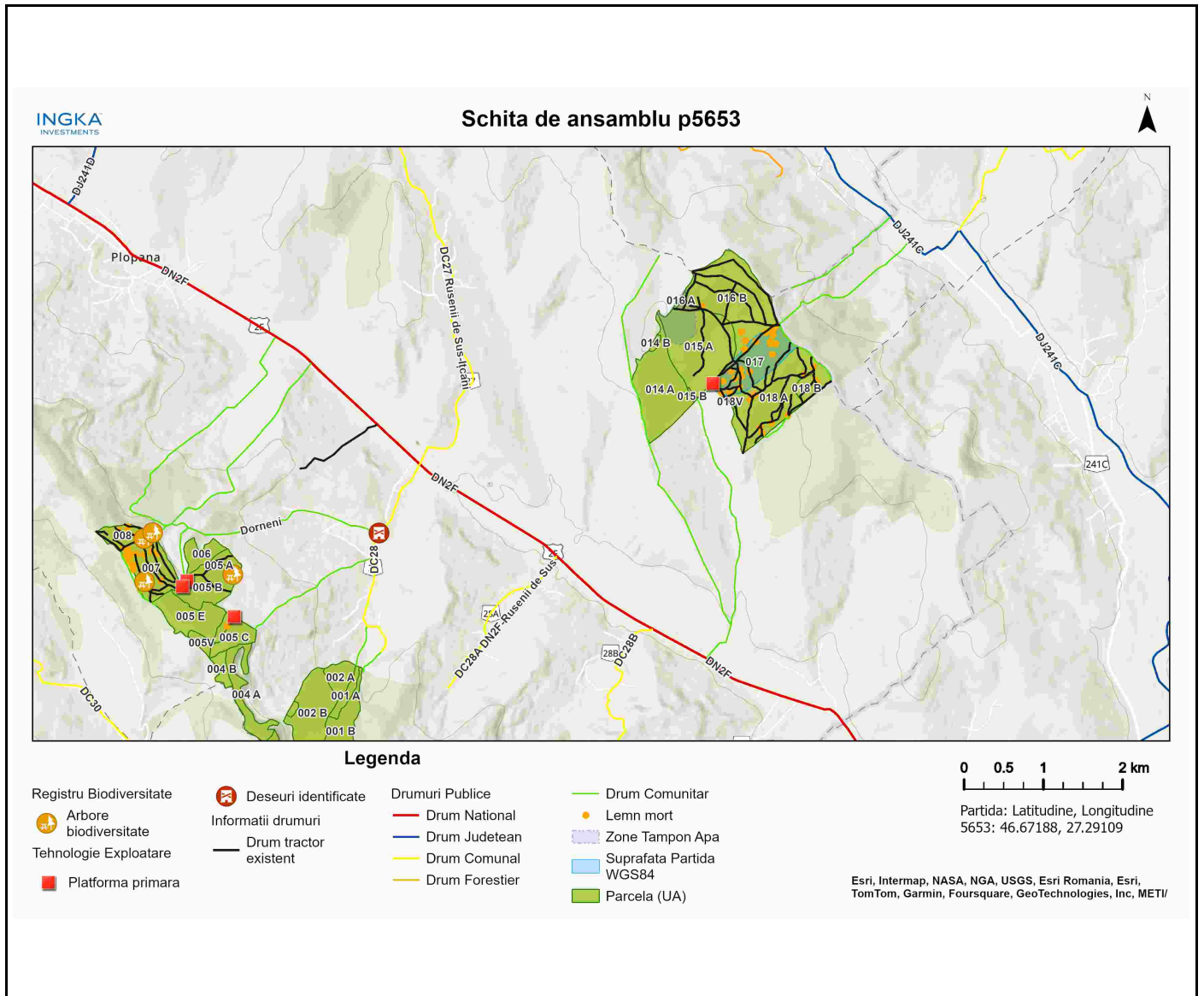

Întocmit: Ing. GEZA BALINT

Anexă APV nr. 5653/2400006701170 5653 Ingka Forest

Localizare: U.P. XXXIII Traian u.a. 17

A. Evaluarea impactului de mediu /social:

1. Proprietăți/amenajări speciale / în imediata vecinătate ce pot fi afectate în urma operațiunilor:DA

- obiectiv: platforma primara va fi amplasata pe teren arabil proprietate persoana fizica.
- măsuri de evitare /diminuare a pagubelor: Utilizarea traseului de colectare și zonei de platformă primară existente / convenite doar în afara perioadelor cu sol moale de la precipitații sau dezgheț.
- proceduri de compensare a proprietarilor: Înțelegere între factorul afectat si beneficiarul masei lemnoase.

2. Situri cu semnificație culturală, ecologică, economică, religioasă sau spirituală pentru comunitățile locale: NU

- obiectiv: _____
- măsuri de evitare /diminuare a pagubelor: _____

3. Cursuri de apă ce urmează a fi afectate: NU

- Denumire pârâu: _____ lungime sector afectat: _____ lucrari hidrotehnice _____
- Măsuri de evitare/diminuare a impactului: _____
- Zona tampon (delimitare): _____
- Podețe de traversare(amplasament, detalii construcție): _____
- Restricționarea exploatărilor /colectării lemnului (perioada): _____
- Alte soluții tehnice: _____

4. Izvoare de apă necesar a fi protejate din zona parchetului:NU

Măsuri _____

5. Captări de apă potabilă/amenajari piscicole aflate în aval:NU

- obiectiv (denumire): _____
- măsuri de evitare /diminuare a pagubelor: _____
- proceduri de compensare a eventualelor pierderi: _____

6. Specii protejate*:NU Obiectiv protejat _____

- Măsuri minime de conservare /zona de conservare _____

7. Habitate marginale (zone umede, stâncării, grohotișuri, păduri ripariene) :NU / Obiectiv _____

- Măsuri de conservare _____

8. Păduri cu Valoare Ridicată de conservare:NU / Categoria VRC _____

- Măsuri de management _____

9. Reteaua de zone de conservare /zone reprezentative ale ecosistemelor naturale +10%":NU

- Măsuri de management: _____

10.a) Drumuri de colectare cu eroziune : NU

- Măsuri de management:

10.b) Drumuri cu pericol potențial de eroziune : NU

- Măsuri de management:

11. Pe suprafața parchetului s-a identificat și materializat: (i) un număr de **24** arbori pentru biodiversitate (lemn mort) - arborii pe picior nu vor fi doborâți dacă nu prezintă pericol din punct de vedere SSM

(vezi schița parchetului) / **(ii)** un număr de "insule de îmbătrânire" delimitate prin nu (nu se va recolta masa lemnoasă; se va evita amplasarea cailor de scos apropiat);

12. Pentru transportul materialului lemnos pe drumurile forestiere/publice trebuie aplicate următoarele restricții de rulare _____

- restricții de tonaj(alte restricții/observatii): _____ tronson drum: _____ orar: _____

13. Mențiuni speciale sub raport ecologic, social/turistic (arie protejată, zonă defavorizată, trasee turistice etc.):

Având în vedere ca drumul de acces este drum de exploatare agricolă, de pământ, transportul și colectarea lemnului este permisă doar în perioadele în care solul este uscat sau înghețat.

Soluții adoptate: Nu se va colecta / transporta / manipula material lemnos în perioadele cu precipitații abundente, precum și atunci când solul este moale de la precipitații sau dezgheț.

Resp. marcarea Geza Balint

Data: 21.11.2024

Validat R&C: BOGDAN BANICA