

## ACT DE PUNERE ÎN VALOARE

Proprietar: INGKA INVESTMENTS FOREST ASSETS SRL  
Mehedinti IRI 2033 ua 31 C 3, , Grad de accesibilitate: <= 250m

Data întocmirii	Nr. partidă	Nr.Sumal	Unitate de producție	District	Canton	Aprobat
08.11.2024	2033	24001146026 10	XXIV Mehedinti	PRAHOVA - ARGES - MEHEDINTI	RENASTEREA	

Suprafața totală act.	Tratament	Natura produsului	Tehnologia de exploatare	Data inventarierii	Anul exploatării	Procedeul de inventariere	Ciocan rotund numărul	Ciocan pătrat numărul	Informații privind N.T.S.M.	Grupa de specii	Nr.de arbori	Vol. arbore
3,00	Crang_simplu	PRINCIPALE CRANG	Sortimente si multipli de sortimente	28.10.2024	2026	Fir cu fir			Stâncării pe ha	Rășinoase	0	0,00
									Arbori putregăioși 0 buc	FAG	0	0,00
									cu un volum de 0 mc	Quercinee	0	0,00
									Iescării 0 buc	Diverse tari	4990	0,06
									cu un volum de 0 mc	Diverse moi	0	0,00
										Total	4990	0,06

SPECIA	SORTARE DIMENSIONALĂ								Lemn lucru	Coajă	Lemn de foc		Volum brut
	G1	G2	G3	M1	M2	M3	L.S.	Total			VF		
Salcam (L)	0	0,17	0	0,25	5,71	47,18	109,68	162,99	52,75	78,92	38,32	294,66	
<b>TOTAL</b>	<b>0</b>	<b>0,17</b>	<b>0</b>	<b>0,25</b>	<b>5,71</b>	<b>47,18</b>	<b>109,68</b>	<b>162,99</b>	<b>52,75</b>	<b>78,92</b>	<b>38,32</b>	<b>294,66</b>	

U.A.	Suprafața ha	Vârsta ani	Panta G	Seminiș utilizabil				H.	Volum brut
				%	S.tot	Compoziție			
031	3,00	27	0.00	0.00	0	0	0	294,66	
<b>Total</b>	<b>3,00</b>				<b>0</b>			<b>294,66</b>	

U.A.	SC
031	294,66

U.A.	Specia	Diametre		Inalțimi		Vârsta	Vol. arb.	Nr. arb.	Creș tere	SORTARE DIMENSIONALĂ								Lemn lucru	Coajă	Lemn de foc		Volum brut
		dt	deg	ht	hc					G1	G2	G3	M1	M2	M3	L.S.	Total			VF		
031	SC	10,59	15,71	11,44	11,44	27	0,06	4990	14,06	0	0,17	0	0,25	5,71	47,18	109,68	162,99	52,75	78,92	38,32	294,66	
<b>Total U.A.</b>								<b>4990</b>	<b>14,06</b>	<b>0</b>	<b>0,17</b>	<b>0</b>	<b>0,25</b>	<b>5,71</b>	<b>47,18</b>	<b>109,68</b>	<b>162,99</b>	<b>52,75</b>	<b>78,92</b>	<b>38,32</b>	<b>294,66</b>	
<b>Total general U.A.</b>								<b>4990</b>	<b>14,06</b>	<b>0</b>	<b>0,17</b>	<b>0</b>	<b>0,25</b>	<b>5,71</b>	<b>47,18</b>	<b>109,68</b>	<b>162,99</b>	<b>52,75</b>	<b>78,92</b>	<b>38,32</b>	<b>294,66</b>	

Sef Ocol  
Banica Bogdan

Birou Fond Forestier,  
SIMONA STANILA

Verificat,

Proprietar: INGKA INVESTMENTS FOREST ASSETS SRL

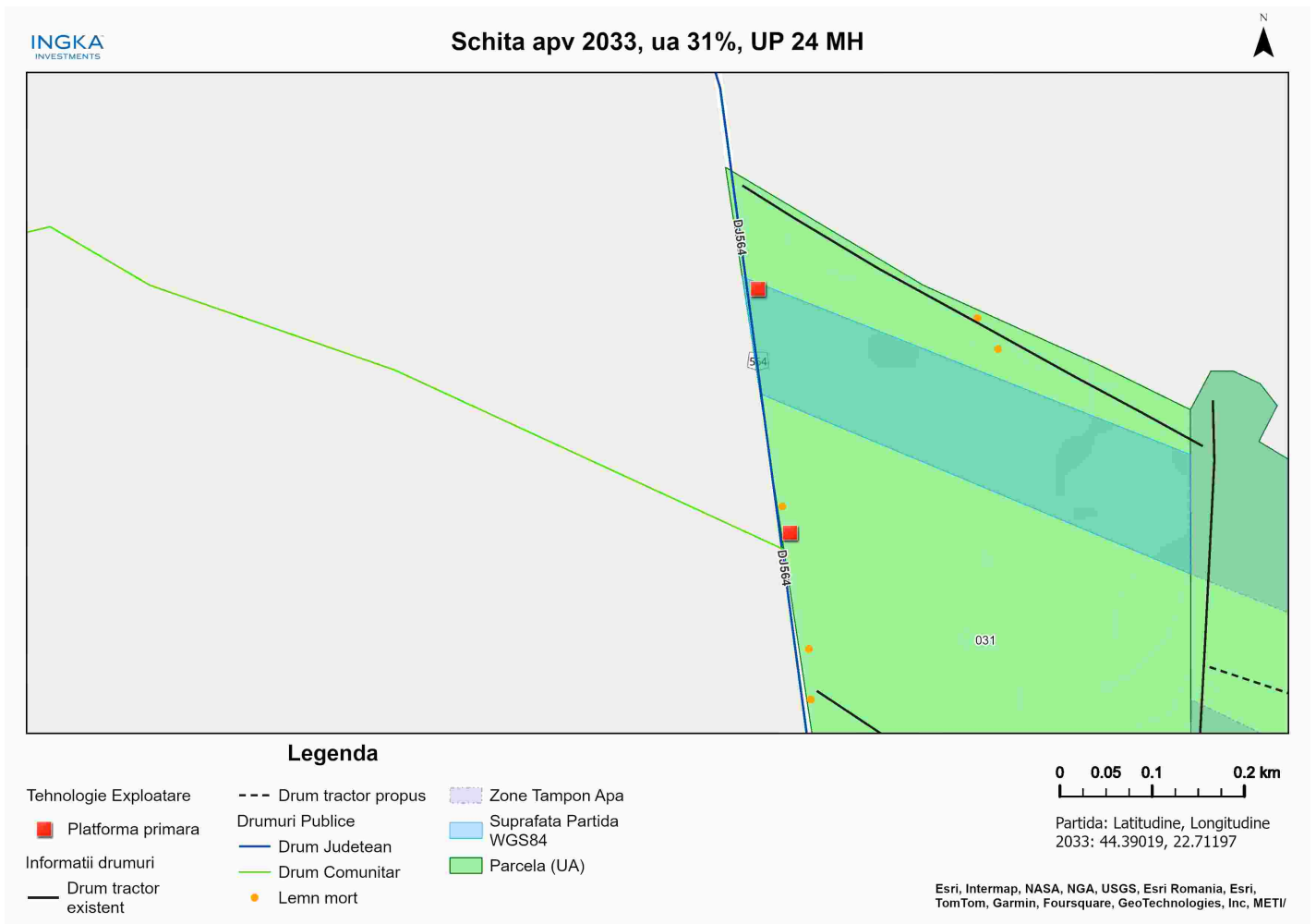

Întocmit: Ing. ADRIAN LUCULESCU

# SCHIȚA DE ANSAMBLU

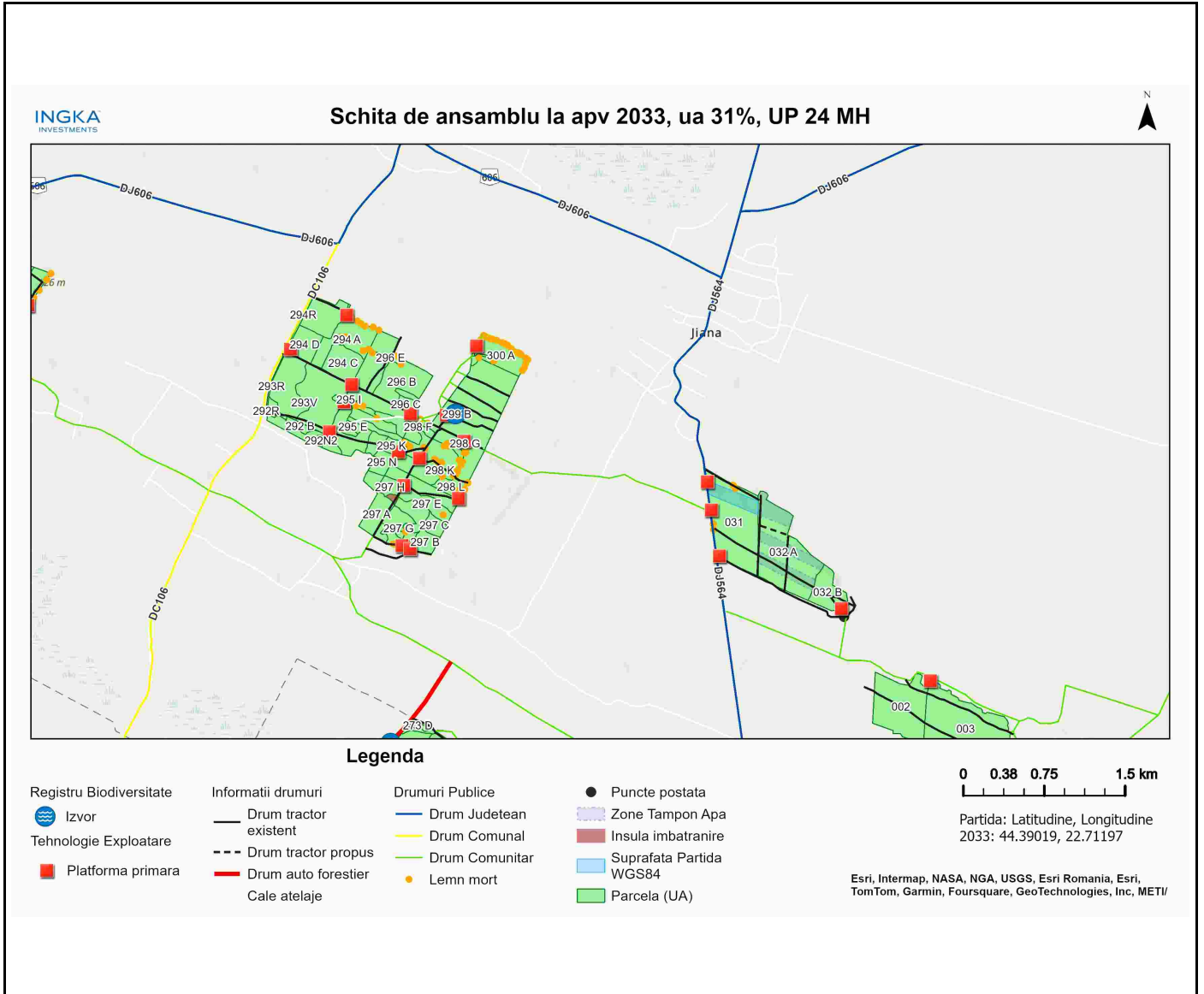

Întocmit: Ing. ADRIAN LUCULESCU

# Anexă APV nr. 2033/2400114602610 Mehedinti IRI 2033 ua 31 C 3

Localizare: U.P. XXIV Mehedinti u.a. 31

## A. Evaluarea impactului de mediu /social:

### 1. Proprietăți/amenajări speciale / în imediata vecinătate ce pot fi afectate în urma operațiunilor:NU

- obiectiv: \_\_\_\_\_
- măsuri de evitare /diminuare a pagubelor: \_\_\_\_\_
- proceduri de compensare a proprietarilor: \_\_\_\_\_

### 2. Situri cu semnificație culturală, ecologică, economică, religioasă sau spirituală pentru comunitățile locale: NU

- obiectiv: \_\_\_\_\_
- măsuri de evitare /diminuare a pagubelor: \_\_\_\_\_

### 3. Cursuri de apă ce urmează a fi afectate: NU

- Denumire pârâu: \_\_\_\_\_ lungime sector afectat: \_\_\_\_\_ lucrari hidrotehnice \_\_\_\_\_
- Măsuri de evitare/diminuare a impactului: \_\_\_\_\_
  - Zona tampon (delimitare, masuri de management): \_\_\_\_\_
  - Suprafața zonei tampon \_\_\_\_\_ ha
  - Volumul pe picior din zona tampon \_\_\_\_\_ mc
  - Podețe de traversare(amplasament, detalii construcție): \_\_\_\_\_
  - Restricționarea exploatărilor /colectării lemnului (perioada): \_\_\_\_\_
  - Alte soluții tehnice: \_\_\_\_\_

### 4. Izvoare de apă necesar a fi protejate din zona parchetului:NU

Măsuri \_\_\_\_\_

### 5. Captări de apă potabilă/amenajari piscicole aflate în aval:NU

- obiectiv (denumire): \_\_\_\_\_
- măsuri de evitare /diminuare a pagubelor: \_\_\_\_\_
- proceduri de compensare a eventualelor pierderi: \_\_\_\_\_

### 6. Specii protejate\*:NU Obiectiv protejat \_\_\_\_\_

- Măsuri minime de conservare /zona de conservare \_\_\_\_\_

### 7. Habitate marginale (zone umede, stâncării, grohotișuri, păduri ripariene) :NU / Obiectiv \_\_\_\_\_

- Măsuri de conservare \_\_\_\_\_

### 8. Păduri cu Valoare Ridicată de conservare:NU / Categoria VRC \_\_\_\_\_

- Măsuri de management \_\_\_\_\_

### 9. Reteaua de zone de conservare /zone reprezentative ale ecosistemelor naturale +10%”:NU

- Măsuri de management: \_\_\_\_\_

### 10.a) Drumuri de colectare existente afectate de fenomene erozionale : NU

Lungimea sectorului cu eroziune:

- Măsuri de management:

### 10.b) Drumuri de colectare cu potențial de eroziune : NU

- Măsuri de management:

**11.** Pe suprafața parchetului s-a identificat și materializat:

(i) un număr de **15** arbori pentru biodiversitate mentinuti pe suprafata parchetului, cu un volum total \_\_\_\_\_ mc

(ii) un număr de "insule de îmbătrânire" delimitate prin 0 (nu se va recolta masa lemnoasa; se va evita amplasarea cailor de scos apropiat);

o Suprafața insule imbatranire \_\_\_\_\_ ha

o Volumul pe picior din insule de imbatranire \_\_\_\_\_ mc

(iii) un numar de \_\_\_\_\_ arbori pentru lemn mort, cu un volum de \_\_\_\_\_ mc. Arborii pe picior nu vor fi doborâți dacă nu prezintă pericol din punct de vedere SSM (vezi schița parchetului)

**12.** Pentru transportul materialului lemnos pe drumurile forestiere/publice trebuie aplicate următoarele restricții de rulare \_\_\_\_\_

- restricții de tonaj(alte restrictii/observatii): \_\_\_\_\_ tronson drum: \_\_\_\_\_ orar: \_\_\_\_\_

**13.** Mențiuni speciale sub raport ecologic, social/turistic (arie protejată, zonă defavorizată, trasee turistice etc.):

Platforma primara se preda nivelata si curatata de resturi de exploatare.atentie la iesirea cu auto, din parchet in dj 564.

Soluții adoptate: Partida este amplasata în ROSCI0306 Jiana.Se vor respecta condițiile specifice desfășurării activității de exploatare forestieră primite de la ANANP.

Resp. marcarea Gheorghe Luculescu2

Data: 11.12.2024

Validat R&C: BOGDAN BANICA