

ACT DE PUNERE ÎN VALOARE

Proprietar: INGKA INVESTMENTS FOREST ASSETS SRL
P2106_UP37_ua 196A_Filiasi, , Grad de accesibilitate: 501 - 1000m

Data întocmirii	Nr. partidă	Nr.Sumal	Unitate de producție	District	Canton	Aprobat
22.09.2025	2106	25001146010 70	XXXVII Filiasi	PRAHOVA - ARGES - MEHEDINTI	RENASTEREA	

		Informații privind N.T.S.M.	Grupa de specii	Nr.de arbori	Vol. arbore
Suprafața totală act.	2,70				
Tratament	Rase_Plz				
Natura produsului	PRINCIPALE CODRU	Stâncării pe	Rășinoase	0	0,00
Tehnologia de exploatare	Sortimente si multipli de sortimente	Arbori putregăioși	FAG	0	0,00
Data inventarierii	02.06.2025	cu un volum de	Quercinee	0	0,00
Anul exploatării	2026	2,03 mc	Diverse tari	100	0,03
Procedeul de inventariere	Fir cu fir	Iescării	Diverse moi	770	0,96
		cu un volum de			
		0 mc			
Ciocan rotund numărul			Total	870	0,86
Ciocan pătrat numărul					

SPECIA	SORTARE DIMENSIONALĂ								Lemn lucru	Coajă	Lemn de foc		Volum brut
	G1	G2	G3	M1	M2	M3	L.S.	Total			VF		
Frasin comun	0	0	0	0,06	0,23	0,39	0,36	1,04	0,23	0,86	0,19	2,13	
Mojdrean	0	0	0	0	0	0,06	0,12	0,18	0,04	0,41	0,07	0,63	
Plop Euramerican	60,79	291,28	0	60,05	37,08	15,08	1,97	466,25	63,16	82,17	28,77	611,58	
Salcie Alba (L)	0,99	42,42	0	18,6	14,39	6,79	2,13	85,32	15,23	29,94	5,51	130,49	
TOTAL	61,78	333,70	0	78,71	51,70	22,32	4,58	552,79	78,66	113,38	34,54	744,83	

U.A.	Suprafața ha	Vârsta ani	Panta G	Seminiș utilizabil				Volum brut
				%	S.tot	Compoziție		
196 A	2,70	30	0,00	0,00	0	0	0	744,83
Total	2,70				0			744,83

U.A.	FR	MJ	PLE	SA.1	Total
196 A	2,13	0,63	611,58	130,49	744,83

U.A.	Specia	Diametre		Înălțimi		Vârsta	Vol. arb.	Nr. arb.	Creș tere	SORTARE DIMENSIONALĂ								Lemn lucru	Coajă	Lemn de foc		Volum brut
		dt	deg	ht	hc					G1	G2	G3	M1	M2	M3	L.S.	Total			VF		
196 A	FR	15,35	14,81	13,32	13,32	30	0,03	68		0	0	0	0,06	0,23	0,39	0,36	1,04	0,23	0,86	0,19	2,13	
196 A	MJ	12,31	12,31	13,36	13,36	30	0,02	32		0	0	0	0	0	0,06	0,12	0,18	0,04	0,41	0,07	0,63	
196 A	PLE	33,66	33,53	25,63	25,63	30	1,11	549		60,79	291,28	0	60,05	37,08	15,08	1,97	466,25	63,16	82,17	28,77	611,58	
196 A	SA.1	27,26	27,15	19,58	19,58	30	0,59	221		0,99	42,42	0	18,6	14,39	6,79	2,13	85,32	15,23	29,94	5,51	130,49	
Total U.A.								870	0	61,78	333,7	0	78,71	51,70	22,32	4,58	552,7	78,66	113,3	34,54	744,83	
Total general U.A.								870	0	61,78	333,7	0	78,71	51,70	22,32	4,58	552,7	78,66	113,3	34,54	744,83	

Sef Ocol
Banica Bogdan

Birou Fond Forestier,
SIMONA STANILA

Verificat,

Proprietar: INGKA INVESTMENTS FOREST ASSETS SRL

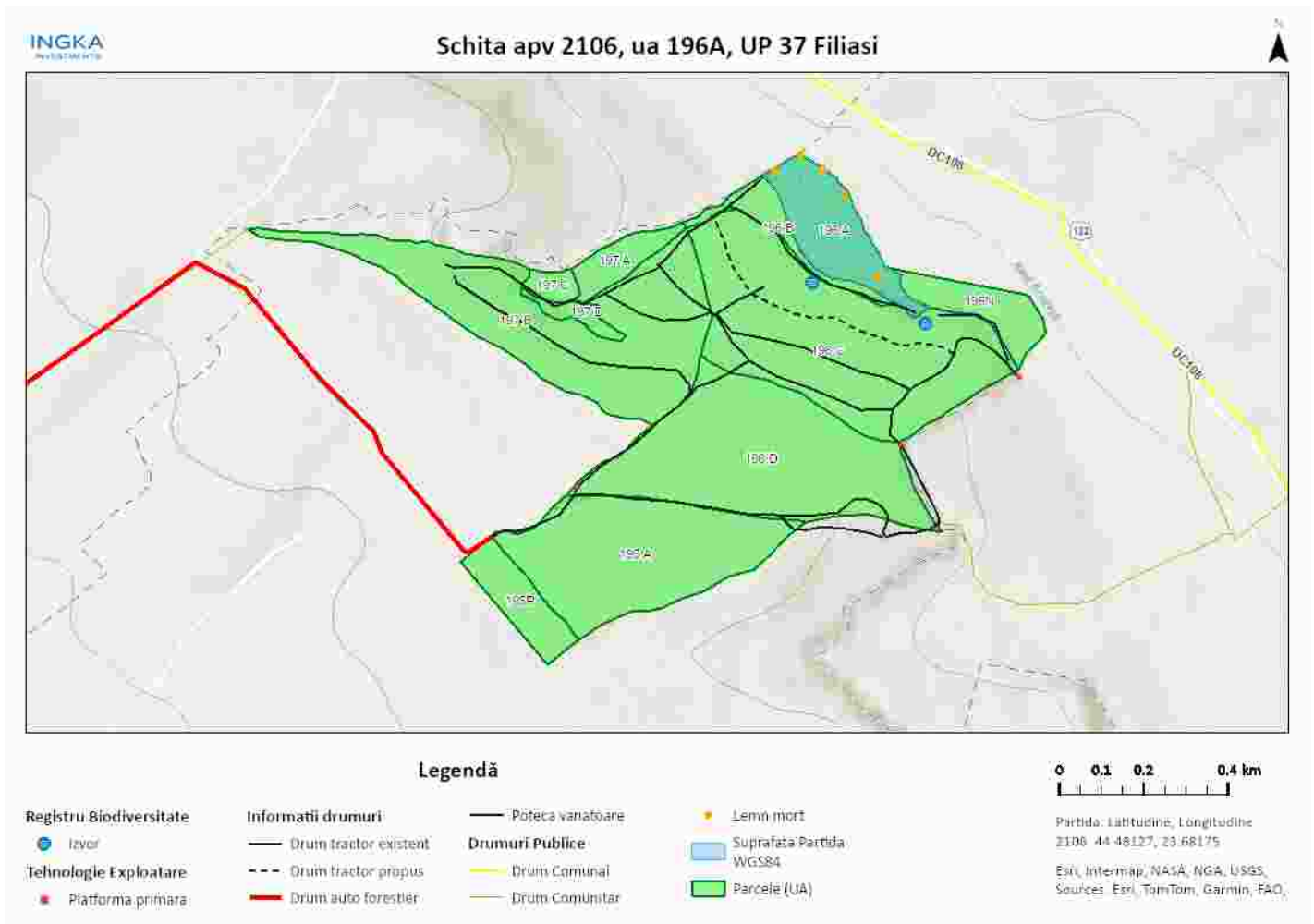

Întocmit: Ing. ADRIAN LUCULESCU

SCHIȚA DE ANSAMBLU

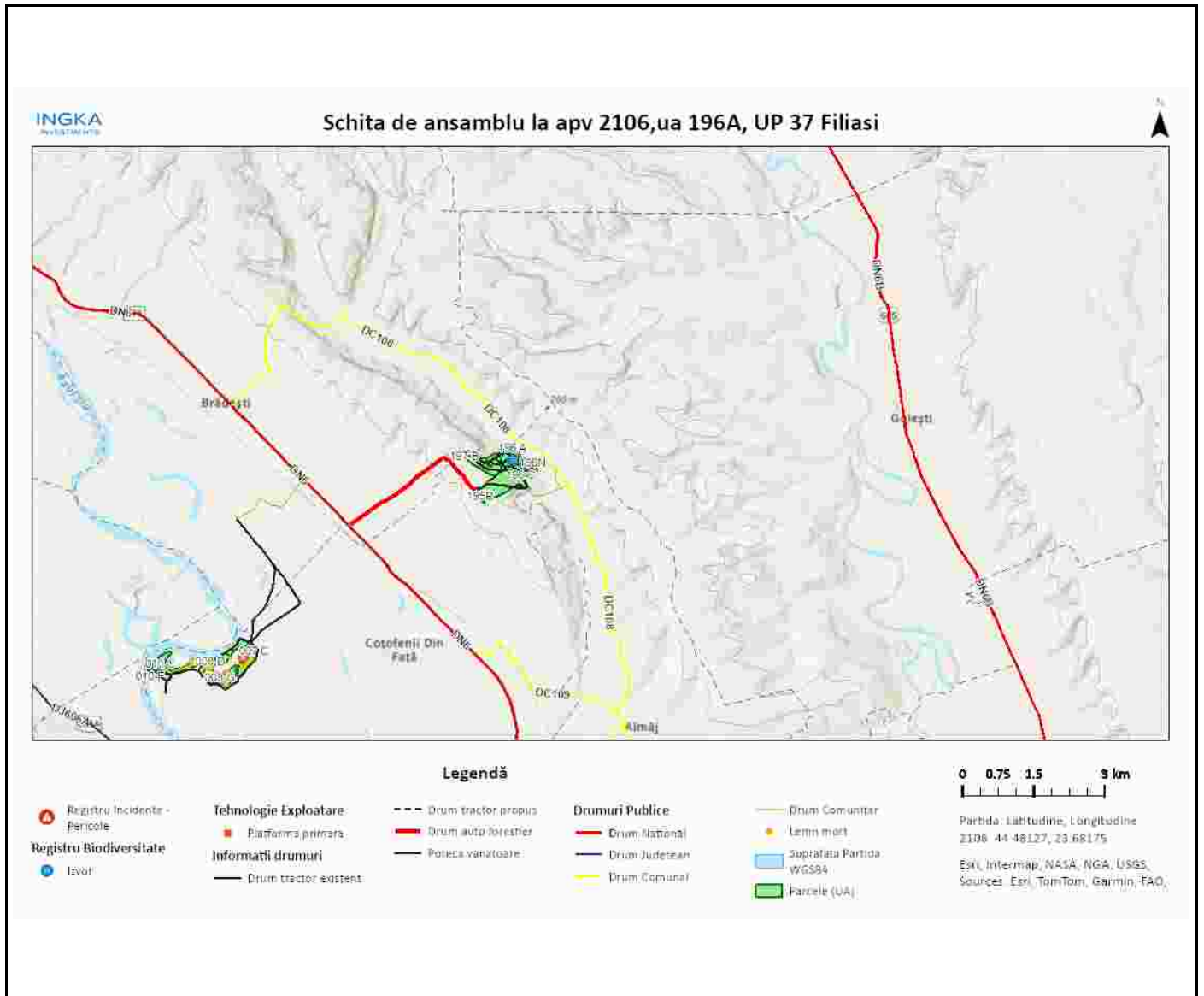

Întocmit: Ing. ADRIAN LUCULESCU

Anexă APV nr. 2106/2500114601070 P2106_UP37_ua 196A_Filiasi

Localizare: U.P. XXXVII Filiasi u.a. 196 A

A. Evaluarea impactului de mediu /social:

1. Proprietăți/amenajări speciale / în imediata vecinătate ce pot fi afectate în urma operațiunilor:DA

- obiectiv: drumul de acces la proprietate (parchet) in afara proprietării Ingka
- măsuri de evitare /diminuare a pagubelor: respectarea condițiilor impuse de primăria Cotofeni din Fata
- proceduri de compensare a proprietarilor: Înțelegere între factorul afectat și beneficiarul masei lemnoase.

2. Situri cu semnificație culturală, ecologică, economică, religioasă sau spirituală pentru comunitățile locale: NU

- obiectiv: _____
- măsuri de evitare /diminuare a pagubelor: _____

3. Cursuri de apă ce urmează a fi afectate: NU

- Denumire pârâu: _____ lungime sector afectat: _____ lucrări hidrotehnice _____
- Măsuri de evitare/diminuare a impactului: _____
 - Zona tampon (delimitare, măsuri de management): _____
 - Suprafața zonei tampon _____ ha
 - Volumul pe picior din zona tampon _____ mc
 - Podețe de traversare (amplasament, detalii construcție): _____
 - Restricționarea exploatărilor /colectării lemnului (perioada): _____
 - Alte soluții tehnice: _____

4. Izvoare de apă necesar a fi protejate din zona parchetului:NU

Măsuri _____

5. Captări de apă potabilă/amenajări piscicole aflate în aval:NU

- obiectiv (denumire): _____
- măsuri de evitare /diminuare a pagubelor: _____
- proceduri de compensare a eventualelor pierderi: _____

6. Specii protejate*:NU Obiectiv protejat _____

- Măsuri minime de conservare /zona de conservare _____

7. Habitate marginale (zone umede, stâncării, grohotișuri, păduri ripariene) :NU / Obiectiv _____

- Măsuri de conservare _____

8. Păduri cu Valoare Ridicată de conservare:NU / Categoria VRC _____

- Măsuri de management _____

9. Reteaua de zone de conservare /zone reprezentative ale ecosistemelor naturale +10%”:NU

- Măsuri de management: _____

10.a) Drumuri de colectare existente afectate de fenomene erozionale : NU Lungimea sectorului cu eroziune:

- Măsuri de management:

10.b) Drumuri de colectare cu potențial de eroziune : NU

- Măsuri de management:

11. Pe suprafața parchetului s-a identificat și materializat:

(i) un număr de **8** arbori pentru biodiversitate mentinuti pe suprafata parchetului, cu un volum total 6 mc

(ii) un număr de "insule de îmbătrânire" delimitate prin - (nu se va recolta masa lemnoasa; se va evita amplasarea cailor de scos apropiat);

o Suprafața insule imbatranire 0 ha

o Volumul pe picior din insule de imbatranire 0 mc

(iii) un numar de 5 arbori pentru lemn mort, cu un volum de 4 mc. Arborii pe picior nu vor fi doborâți dacă nu prezintă pericol din punct de vedere SSM (vezi schița parchetului)

12. Pentru transportul materialului lemnos pe drumurile forestiere/publice trebuie aplicate următoarele restricții de rulare _____

- restricții de tonaj(alte restrictii/observatii): _____ tronson drum: _____ orar: _____

13. Mențiuni speciale sub raport ecologic, social/turistic (arie protejată, zonă defavorizată, trasee turistice etc.):

Nu se va colecta / transporta / manipula material lemnos în perioadele cu precipitații abundente, precum și atunci când solul este moale de la precipitații sau dezgheț.

Soluții adoptate: _____

Resp. marcare Gheorghe Luculescu2

Data: 24.09.2025

Validat R&C: BOGDAN BANICA