

ACT DE PUNERE ÎN VALOARE

Proprietar: INGKA INVESTMENTS FOREST ASSETS SRL
P2238_UP24_ua 81_82_Acc I, , Grad de accesibilitate: 251 - 500m

Data întocmirii	Nr. partidă	Nr.Sumal	Unitate de producție	District	Canton	Aprobat
15.12.2025	2238	25001146040 70	XXIV Mehedinti	PRAHOVA - ARGES - MEHEDINTI	RENASTEREA	

		Informații privind N.T.S.M.	Grupa de specii	Nr.de arbori	Vol. arbore
Suprafața totală act.	21,24				
Tratament	Acc.I				
Natura produsului	ACCIDENTALE I	Stâncării pe	Rășinoase	0	0,00
Tehnologia de exploatare	Sortimente si multipli de sortimente	Arbori putregăioși	FAG	0	0,00
Data inventarierii	25.11.2025	cu un volum de	Quercinee	330	0,91
Anul exploatării	2026	0 buc	Diverse tari	0	0,00
Procedeeul de inventariere	Fir cu fir	cu un volum de	Diverse moi	29	0,67
Ciocan rotund numărul					
Ciocan pătrat numărul			Total	359	0,89

SPECIA	SORTARE DIMENSIONALĂ							Lemn lucru	Coajă	Lemn de foc		Volum brut
	G1	G2	G3	M1	M2	M3	L.S.			Total	VF	
Cer (L)	7,36	89,95	0	15,4	8,25	4,16	1,28	126,4	29,35	95,58	21,82	251,33
Garnita (S)	0,16	9,55	0	4,32	2,76	1,56	0,65	19	3,85	25,54	2,31	48,39
Tei argintiu	0,06	1,36	0	0,61	0,48	0,23	0,09	2,83	0,68	15,91	1,26	19,42
TOTAL	7,58	100,86	0	20,33	11,49	5,95	2,02	148,23	33,88	137,03	25,39	319,14

U.A.	Suprafața ha	Vârsta ani	Panta G	Seminiș utilizabil				H.	Volum brut
				%	S.tot	Compoziție			
081 A	2,39	89	0.00	0.00	0	0	0	23,95	
081 C	7,53	89	0.00	0.00	0	0	0	112,13	
082 B	11,32	89	0.00	0.00	0	0	0	183,06	
Total	21,24				0			319,14	

U.A.	CE.1	GI.s	TE	Total
081 A	20,94	3,01	0	23,95
081 C	96,82	12,35	2,96	112,13
082 B	133,57	33,03	16,46	183,06
Total	251,33	48,39	19,42	319,14

U.A.	Specia	Diametre		Inalțimi		Vârsta	Vol. arb.	Nr. arb.	Creș tere	SORTARE DIMENSIONALĂ							Lemn lucru	Coajă	Lemn de foc		Volum brut
		dt	deg	ht	hc					G1	G2	G3	M1	M2	M3	L.S.			Total	VF	
081 A	CE.1	32,50	31,76	18,73	18,73	89	0,75	28		0	7,27	0	1,64	0,97	0,54	0,22	10,64	2,53	7,77	1,83	20,94
081 A	GI.s	25,00	25,00	17,33	17,33	89	0,50	6		0	0,45	0	0,38	0,47	0,28	0,14	1,72	0,37	0,92	0,18	3,01
Total U.A.								34	0	0	7,72	0	2,02	1,44	0,82	0,36	12,36	2,90	8,69	2,01	23,95
081 C	CE.1	35,76	33,72	19,07	19,07	89	0,90	107		2,23	32,66	0	6,24	3,35	1,76	0,55	46,79	10,96	39,07	8,47	96,82
081 C	GI.s	29,33	29,33	17,24	17,24	89	0,69	18		0	2,46	0	1,22	0,8	0,45	0,19	5,12	1,05	6,18	0,61	12,35
081 C	TE	27,67	27,67	14,53	14,53	89	0,49	6		0	0,1	0	0,11	0,09	0,04	0,02	0,36	0,09	2,51	0,22	2,96
Total U.A.								131	0	2,23	35,22	0	7,57	4,24	2,25	0,76	52,27	12,10	47,76	9,30	112,13
082 B	CE.1	37,59	33,93	19,15	19,15	89	1,01	132		5,13	50,02	0	7,52	3,93	1,86	0,51	68,97	15,86	48,74	11,52	133,57
082 B	GI.s	31,74	30,00	17,15	17,15	89	0,85	39		0,16	6,64	0	2,72	1,49	0,83	0,32	12,16	2,43	18,44	1,52	33,03
082 B	TE	30,61	30,61	17,04	17,04	89	0,72	23		0,06	1,26	0	0,5	0,39	0,19	0,07	2,47	0,59	13,4	1,04	16,46
Total U.A.								194	0	5,35	57,92	0	10,74	5,81	2,88	0,90	83,60	18,88	80,58	14,08	183,06
Total general U.A.								359	0	7,58	100,86	0	20,33	11,49	5,95	2,02	148,23	33,88	137,03	25,39	319,14

Sef Ocol
Banica Bogdan

Birou Fond Forestier,
SIMONA STANILA

Verificat,

Proprietar: INGKA INVESTMENTS FOREST ASSETS SRL

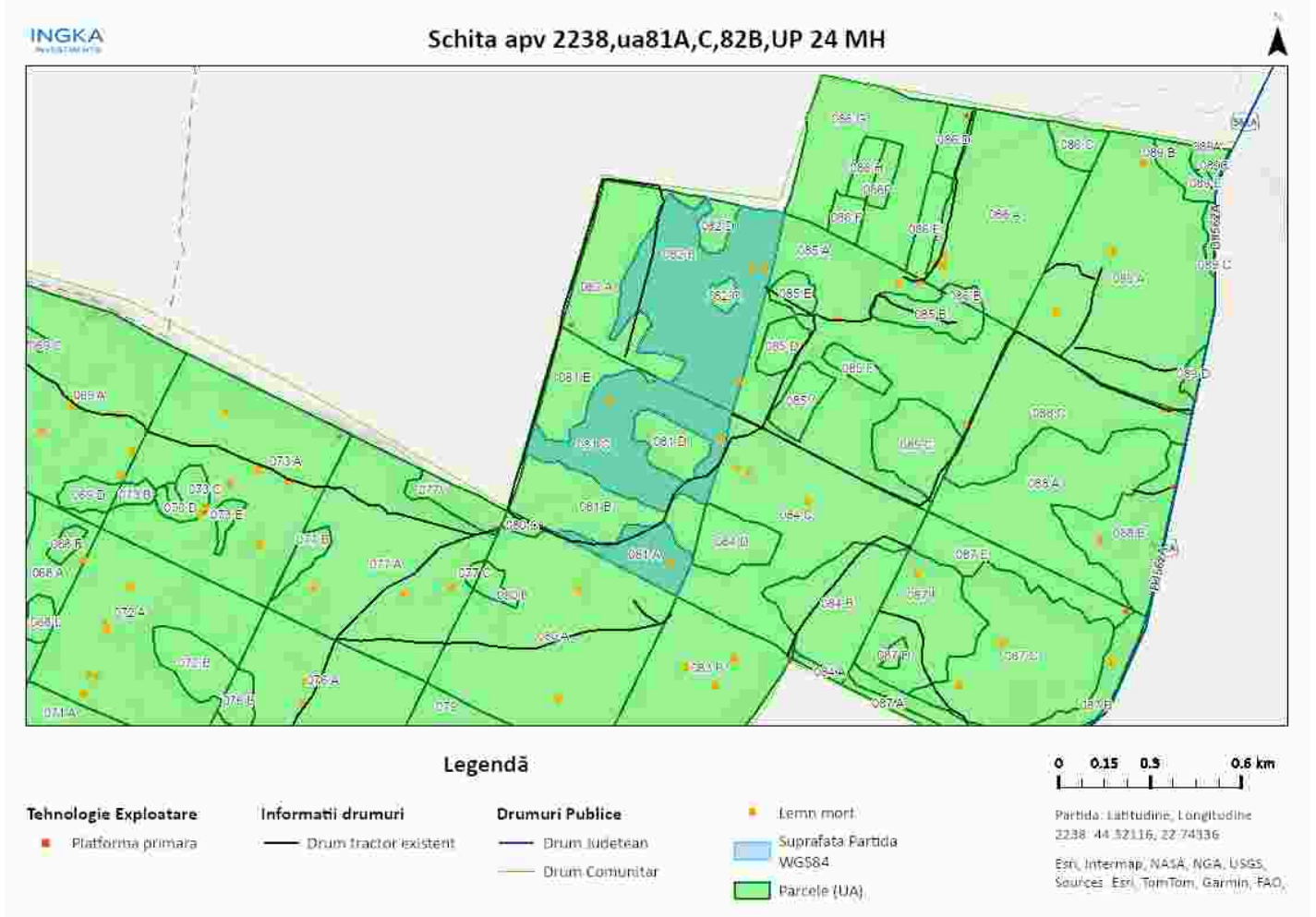

Întocmit: Ing. ADRIAN LUCULESCU

SCHIȚA DE ANSAMBLU

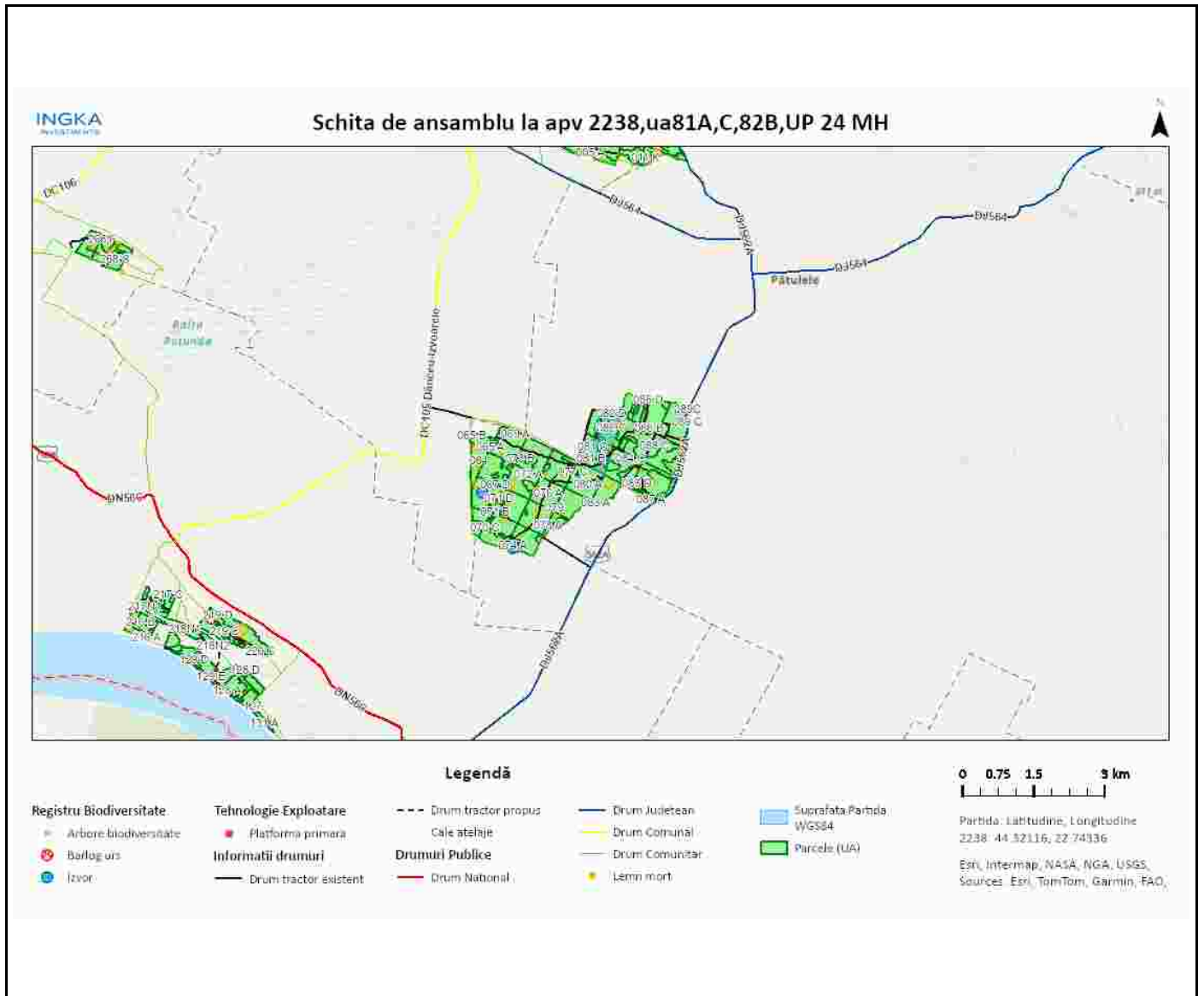

Întocmit: Ing. ADRIAN LUCULESCU

Anexă APV nr. 2238/2500114604070 P2238_UP24_ua 81_82_ Acc I

Localizare: U.P. XXIV Mehedinti u.a. 81 A, 81 C, 82 B

A. Evaluarea impactului de mediu /social:

1. Proprietăți/amenajări speciale / în imediata vecinătate ce pot fi afectate în urma operațiunilor:DA

- obiectiv: drum servitute agricola
- măsuri de evitare /diminuare a pagubelor: transportul masei lemnuase se face cand terenul este uscat/inghetat, pentru evitarea deteriorarii drumului
- proceduri de compensare a proprietarilor: Înțelegere între factorul afectat si beneficiarul masei lemnoase.

2. Situri cu semnificație culturală, ecologică, economică, religioasă sau spirituală pentru comunitățile locale: NU

- obiectiv: _____
- măsuri de evitare /diminuare a pagubelor: _____

3. Cursuri de apă ce urmează a fi afectate: NU

- Denumire pârâu: _____ lungime sector afectat: _____ lucrari hidrotehnice _____
- Măsuri de evitare/diminuare a impactului: _____
 - Zona tampon (delimitare, masuri de management): _____
 - Suprafața zonei tampon _____ ha
 - Volumul pe picior din zona tampon _____ mc
 - Podețe de traversare(amplasament, detalii construcție): _____
 - Restricționarea exploatărilor /colectării lemnului (perioada): _____
 - Alte soluții tehnice: _____

4. Izvoare de apă necesar a fi protejate din zona parchetului:NU

Măsuri _____

5. Captări de apă potabilă/amenajari piscicole aflate în aval:NU

- obiectiv (denumire): _____
- măsuri de evitare /diminuare a pagubelor: _____
- proceduri de compensare a eventualelor pierderi: _____

6. Specii protejate*:NU Obiectiv protejat _____

- Măsuri minime de conservare /zona de conservare _____

7. Habitate marginale (zone umede, stâncării, grohotișuri, păduri ripariene) :NU / Obiectiv _____

- Măsuri de conservare _____

8. Păduri cu Valoare Ridicată de conservare:NU / Categoria VRC _____

- Măsuri de management _____

9. Reteaua de zone de conservare /zone reprezentative ale ecosistemelor naturale +10%":DA

- Măsuri de management: Nu se va colecta material lemnos în perioadele cu precipitații abundente, precum și atunci când solul este moale de la precipitații sau dezgheț.

10.a) Drumuri de colectare existente afectate de fenomene erozionale : NU

Lungimea sectorului cu eroziune:

- Măsuri de management:

10.b) Drumuri de colectare cu potențial de eroziune : NU

- Măsuri de management:

11. Pe suprafața parchetului s-a identificat și materializat:

(i) un număr de _____ arbori pentru biodiversitate mentinuti pe suprafata parchetului, cu un volum total 0 mc

(ii) un număr de "insule de îmbătrânire" delimitate prin 0 (nu se va recolta masa lemnoasa; se va evita amplasarea cailor de scos apropiat);

o Suprafața insule imbatranire 0 ha

o Volumul pe picior din insule de imbatranire 0 mc

(iii) un numar de 6 arbori pentru lemn mort, cu un volum de 2 mc. Arborii pe picior nu vor fi doborâți dacă nu prezintă pericol din punct de vedere SSM (vezi schița parchetului)

12. Pentru transportul materialului lemnos pe drumurile forestiere/publice trebuie aplicate următoarele restricții de rulare _____

- restricții de tonaj(alte restrictii/observatii): _____ tronson drum: _____ orar: _____

13. Mențiuni speciale sub raport ecologic, social/turistic (arie protejată, zonă defavorizată, trasee turistice etc.):

Partida este amplasata în ROSCI0306 Jiana.Se vor respecta condițiile specifice desfășurării activității de exploatare forestieră primite de la autoritatea responsabilă cu administrarea ariei protejate.

Soluții adoptate: _____

Resp. marcare Gheorghe Luculescu2

Data: 30.12.2025

Validat R&C: BOGDAN BANICA