

## ACT DE PUNERE ÎN VALOARE

Proprietar: INGKA INVESTMENTS FOREST ASSETS SRL  
P3138\_UP12\_ua47A\_La catarg, , Grad de accesibilitate: > 1500m

Data întocmirii	Nr. partidă	Nr.Sumal	Unitate de producție	District	Canton	Aprobat
10.12.2024	3138	24001253037 40	XII Frumusica	IASI	BERESCU	

		Informații privind N.T.S.M.	Grupa de specii	Nr.de arbori	Vol. arbore
Suprafața totală act.	33,60				
Tratament	Progr.2				
Natura produsului	PRINCIPALE CODRU	Stâncării pe	Rășinoase	0	0,00
Tehnologia de exploatare	Sortimente si multipli de sortimente	Arbori putregăioși	FAG	475	0,21
Data inventarierii	10.12.2024	cu un volum de	Quercinee	11	1,19
Anul exploatării	2026	1 buc	Diverse tari	1716	0,36
Procedeeul de inventariere	Fir cu fir	cu un volum de	Diverse moi	1540	1,38
Ciocan rotund numărul	VN0916				
Ciocan pătrat numărul			Total	3742	0,76

SPECIA	SORTARE DIMENSIONALĂ								Lemn lucru	Coajă	Lemn de foc		Volum brut
	G1	G2	G3	M1	M2	M3	L.S.	Total			VF		
Fag	5,45	25,17	0	5,86	6,28	7,32	7,04	57,12	3,72	38,81	8,66	99,65	
Gorun (L)	0	4,73	0	1,44	0,75	0,24	0,04	7,2	1,15	4,74	0,69	13,09	
Carpen	0,82	89,15	0	70,88	69,81	59,08	39,94	329,68	30,22	189,27	44,75	549,17	
Cires	1,49	10,47	0	2,21	1,57	0,42	0,02	16,18	1,84	29,17	1,84	47,19	
Frasin comun	0	0,1	0	0,02	0,01	0,01	0	0,14	0,03	0,96	0,06	1,13	
Jugastru	0	2,04	0	1,02	0,82	0,25	0,13	4,26	0,61	4,05	0,6	8,92	
Paltin de camp	0	0	0	0	0,09	0,12	0,07	0,28	0,04	0,45	0,07	0,77	
Ulm de camp	0	2,5	0	0,89	0,63	0,28	0,05	4,35	0,88	2,8	0,29	8,03	
Plop tremurator	0	1,38	0	0,25	0,26	0,12	0,06	2,07	0,29	1,68	0,28	4,04	
Tei argintiu	253,17	701,5	0	119,56	93,78	49,59	18,5	1236,1	263,92	621,57	95,34	2121,59	
<b>TOTAL</b>	<b>260,93</b>	<b>837,04</b>	<b>0</b>	<b>202,13</b>	<b>174,00</b>	<b>117,43</b>	<b>65,85</b>	<b>1657,38</b>	<b>302,70</b>	<b>893,50</b>	<b>152,58</b>	<b>2853,58</b>	

U.A.	Suprafața ha	Vârsta ani	Panta G	Semințis utilizabil				Compoziție	H.	Volum brut
				%	S.tot					
047 A	33,60	86	14,00	33,00	11,1	6FA2FR1GO1DT		0,7	2853,58	
<b>Total</b>	<b>33,60</b>				<b>11,1</b>				<b>2853,58</b>	

U.A.	FA	GO.1	CA	CI	FR	JU	PA	UL.C	PLT	TE	Total
047 A	99,65	13,09	549,17	47,19	1,13	8,92	0,77	8,03	4,04	121,59	<b>853,58</b>

U.A.	Specia	Diametre		Inalțimi		Vârsta	Vol. arb.	Nr. arb.	Creștere	SORTARE DIMENSIONALĂ								Lemn lucru	Coajă	Lemn de foc		Volum brut
		dt	deg	ht	hc					G1	G2	G3	M1	M2	M3	L.S.	Total			VF		
047 A	FA	15,03	25,96	19,82	19,82	86	0,21	475	1,89	5,45	25,17	0	5,86	6,28	7,32	7,04	57,12	3,72	38,81	8,66	99,65	
047 A	GO.1	32,91	32,91	23,95	23,95	86	1,19	11	0,17	0	4,73	0	1,44	0,75	0,24	0,04	7,2	1,15	4,74	0,69	13,09	
047 A	CA	18,80	25,68	20,65	20,65	86	0,34	1632	8,65	0,82	89,15	0	70,88	69,81	59,08	39,94	329,68	30,22	189,27	44,75	549,17	
047 A	CI	31,54	31,78	23,08	23,08	86	0,98	48	0,78	1,49	10,47	0	2,21	1,57	0,42	0,02	16,18	1,84	29,17	1,84	47,19	
047 A	FR	36,00	36,00	22,00	22,00	86	1,13	1	0,02	0	0,1	0	0,02	0,01	0,01	0	0,14	0,03	0,96	0,06	1,13	
047 A	JU	23,16	23,16	19,53	19,53	86	0,47	19	0,13	0	2,04	0	1,02	0,82	0,25	0,13	4,26	0,61	4,05	0,6	8,92	
047 A	PA	15,00	15,00	12,00	12,00	86	0,13	6	0,01	0	0	0	0	0,09	0,12	0,07	0,28	0,04	0,45	0,07	0,77	
047 A	UL.C	28,40	28,40	22,65	22,65	86	0,80	10	0,11	0	2,5	0	0,89	0,63	0,28	0,05	4,35	0,88	2,8	0,29	8,03	
047 A	PLT	27,20	27,20	21,30	21,30	86	0,81	5		0	1,38	0	0,25	0,26	0,12	0,06	2,07	0,29	1,68	0,28	4,04	
047 A	TE	34,94	39,70	25,22	25,22	86	1,38	1535	33,76	253,17	701,5	0	119,56	93,78	49,59	18,5	1236,1	263,92	621,57	95,34	2121,59	
<b>Total U.A.</b>								<b>3742</b>	<b>45,52</b>	<b>260,93</b>	<b>837,04</b>	<b>0</b>	<b>202,13</b>	<b>174,00</b>	<b>117,43</b>	<b>65,85</b>	<b>1657,38</b>	<b>302,70</b>	<b>893,50</b>	<b>152,58</b>	<b>2853,58</b>	
<b>Total general U.A.</b>								<b>3742</b>	<b>45,52</b>	<b>260,93</b>	<b>837,04</b>	<b>0</b>	<b>202,13</b>	<b>174,00</b>	<b>117,43</b>	<b>65,85</b>	<b>1657,38</b>	<b>302,70</b>	<b>893,50</b>	<b>152,58</b>	<b>2853,58</b>	

Sef Ocol

Birou Fond Forestier,

Verificat,

Ocolul Silvic Ingka Investments SRL  
Part of Ingka Investments

**Proprietar: INGKA INVESTMENTS FOREST ASSETS SRL**  
Banica Bogdan

# **ACT DE PUNERE ÎN VALOARE**

PETREA VASILIU

Proprietar: INGKA INVESTMENTS FOREST ASSETS SRL

INGKA  
INVESTMENTS

**Schita Partida 3138**

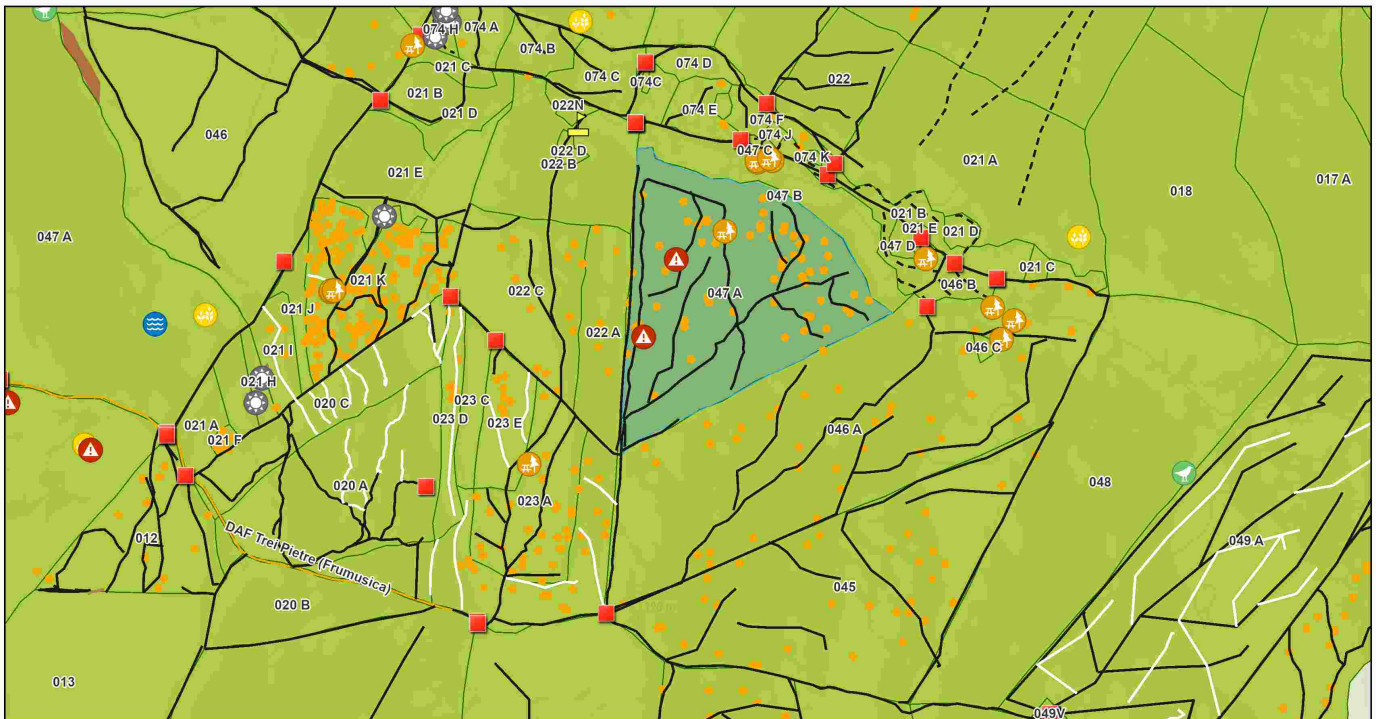

**Legenda**

- |                                |                 |                              |                           |                         |
|--------------------------------|-----------------|------------------------------|---------------------------|-------------------------|
| Registoru Incidente - Pericole | Cuib rapitoare  | <b>Tehnologie Exploatare</b> | <b>Informatii drumuri</b> | <b>Drumuri Publice</b>  |
| Registoru Biodiversitate       | Izvor           | Platforma primara            | Drum tractor existent     | Drum Forestier          |
| Alte concentratii faunistice   | Musuroi furnici | Podet existent               | Drum tractor propus       | Lemn mort               |
| Arbore biodiversitate          |                 |                              | Cale atelaje              | Insula imbatranire      |
|                                |                 |                              | Drum tractor neconform    | Suprafata Partida WGS84 |
|                                |                 |                              |                           | Parcela (UA)            |

0 0.17 0.35 0.7 km

Partida: Latitudine, Longitudine  
3138: 47.0867, 27.31223

Esri, Intermap, NASA, NGA, USGS, Esri Romania, Esri, TomTom, Garmin, Foursquare, GeoTechnologies, Inc, METI/

Întocmit: Ing. IONUT DUMITRACHE

# SCHIȚA DE ANSAMBLU

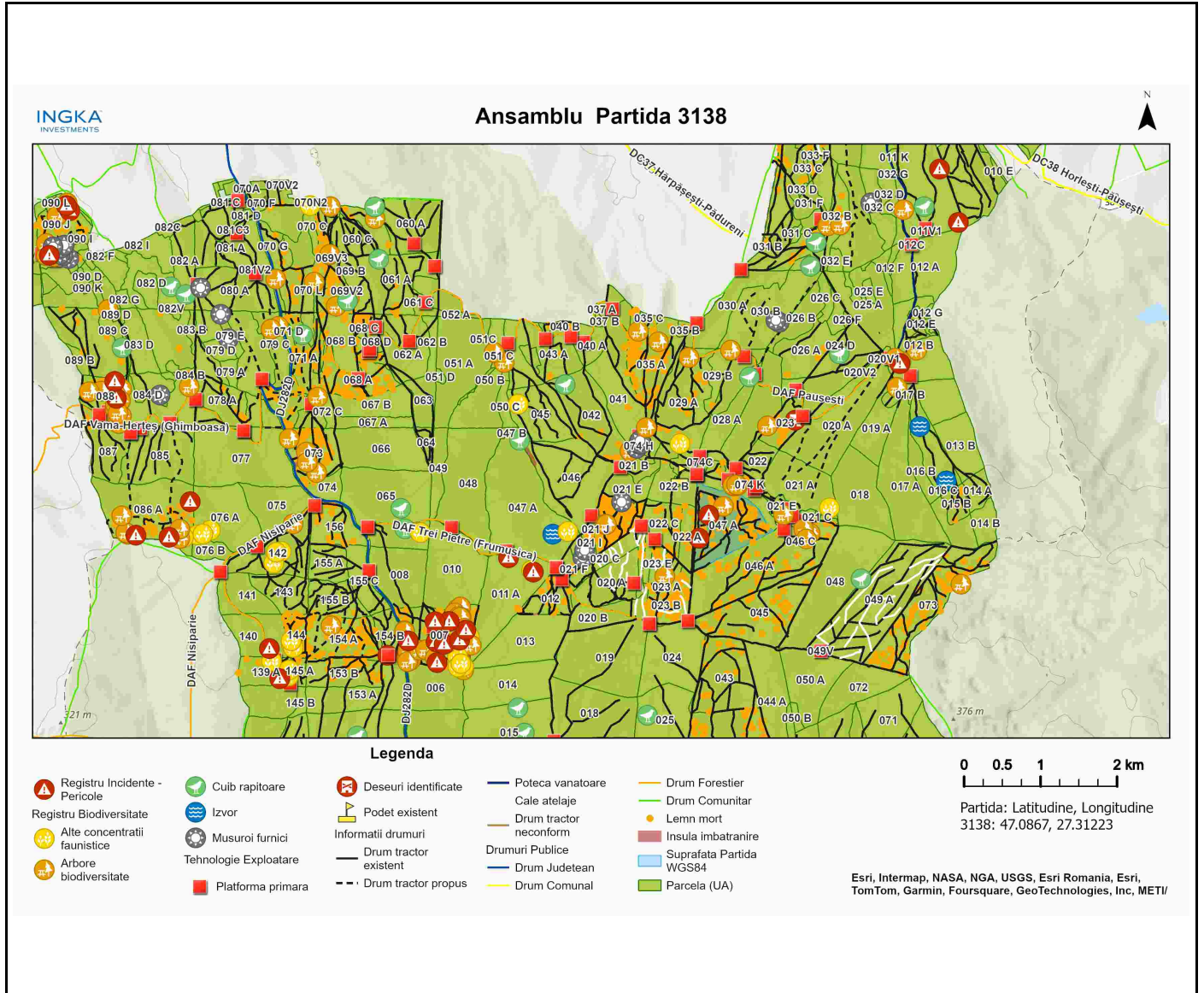

Întocmit: Ing. IONUT DUMITRACHE

# Anexă APV nr. 3138/2400125303740 P3138\_UP12\_ua47A\_La catarg

Localizare: U.P. XII Frumusica u.a. 47 A

## A. Evaluarea impactului de mediu /social:

### 1. Proprietăți/amenajări speciale / în imediata vecinătate ce pot fi afectate în urma operațiunilor:NU

- obiectiv: \_\_\_\_\_
- măsuri de evitare /diminuare a pagubelor: \_\_\_\_\_
- proceduri de compensare a proprietarilor: \_\_\_\_\_

### 2. Situri cu semnificație culturală, ecologică, economică, religioasă sau spirituală pentru comunitățile locale: NU

- obiectiv: \_\_\_\_\_
- măsuri de evitare /diminuare a pagubelor: \_\_\_\_\_

### 3. Cursuri de apă ce urmează a fi afectate: NU

- Denumire pârâu: \_\_\_\_\_ lungime sector afectat: \_\_\_\_\_ lucrari hidrotehnice \_\_\_\_\_
- Măsuri de evitare/diminuare a impactului: \_\_\_\_\_
- Zona tampon (delimitare, masuri de management): \_\_\_\_\_
- Suprafața zonei tampon \_\_\_\_\_ ha
- Volumul pe picior din zona tampon \_\_\_\_\_ mc
- Podețe de traversare(amplasament, detalii construcție): \_\_\_\_\_
- Restricționarea exploatărilor /colectării lemnului (perioada): \_\_\_\_\_
- Alte soluții tehnice: \_\_\_\_\_

### 4. Izvoare de apă necesar a fi protejate din zona parchetului:NU

Măsuri \_\_\_\_\_

### 5. Captări de apă potabilă/amenajari piscicole aflate în aval:NU

- obiectiv (denumire): \_\_\_\_\_
- măsuri de evitare /diminuare a pagubelor: \_\_\_\_\_
- proceduri de compensare a eventualelor pierderi: \_\_\_\_\_

### 6. Specii protejate\*:DA Obiectiv protejat

- Măsuri minime de conservare /zona de conservare Partida este ampalsată în Situl Natura 2000 - Pădurea Floreanu Frumușica- Ciurea ROSPA 0163 / ROSCI 0152.Nu se vor executa lucrări de exploatare forestieră în perioada aprilie - iulie.

### 7. Habitate marginale (zone umede, stâncării, grohotișuri, păduri ripariene) :NU / Obiectiv

- Măsuri de conservare \_\_\_\_\_

### 8. Păduri cu Valoare Ridică de conservare:NU / Categoria VRC \_\_\_\_\_

- Măsuri de management \_\_\_\_\_

### 9. Reteaua de zone de conservare /zone reprezentative ale ecosistemelor naturale +10%":NU

- Măsuri de management:

### 10.a) Drumuri de colectare existente afectate de fenomene erozionale : NU

Lungimea sectorului cu eroziune:

- Măsuri de management:

### 10.b) Drumuri de colectare cu potențial de eroziune : NU

- Măsuri de management:

**11.** Pe suprafața parchetului s-a identificat și materializat:

(i) un număr de **63** arbori pentru biodiversitate mentinuti pe suprafata parchetului, cu un volum total \_\_\_\_\_ mc

(ii) un număr de "insule de îmbătrânire" delimitate prin 0 (nu se va recolta masa lemnoasa; se va evita amplasarea cailor de scos apropiat);

o Suprafața insule imbatranire \_\_\_\_\_ ha

o Volumul pe picior din insule de imbatranire \_\_\_\_\_ mc

(iii) un numar de \_\_\_\_\_ arbori pentru lemn mort, cu un volum de \_\_\_\_\_ mc. Arborii pe picior nu vor fi doborâți dacă nu prezintă pericol din punct de vedere SSM (vezi schița parchetului)

**12.** Pentru transportul materialului lemnos pe drumurile forestiere/publice trebuie aplicate următoarele restricții de rulare \_\_\_\_\_

- restricții de tonaj(alte restrictii/observatii): 20 tone, se va plati taxa de peaj pentru transportul m.l pe daf catre administratorul drumului tronson drum: daf trei pietre orar: Nu se va transporta material lemnos pe DAF Trei pietre în perioadele cu precipitații abundente, precum și atunci când solul este moale de la precipitații sau dezgheț.

**13.** Mențiuni speciale sub raport ecologic, social/turistic (arie protejată, zonă defavorizată, trasee turistice etc.):

Nu se va iesi pe DJ282D cu masinile avand anvelopele murdare, amprente de noroi coaja sau alte resturi de exploatare ajunse accidental pe platforma DJ se vor curata imediat.

Soluții adoptate: Partida este ampalsată în Situl Natura 2000 - Pădurea Floreanu Frumușica- Ciurea. Se vor respecta condițiile specifice desfășurării activității de exploatare forestieră primite de la ANANP.

Resp. marcare Ionut Dumitrache

Data: 10.12.2024

Validat R&C: BOGDAN BANICA