

ACT DE PUNERE ÎN VALOARE

Proprietar: INGKA INVESTMENTS FOREST ASSETS SRL
P3183_UP10_ua32B_Lunca Paduren, , Grad de accesibilitate: > 1500m

Data întocmirii	Nr. partidă	Nr.Sumal	Unitate de producție	District	Canton	Aprobat
07.02.2025	3183	25001253002 20	X Popesti	IASI	BERESCU	

		Informații privind N.T.S.M.	Grupa de specii	Nr.de arbori	Vol. arbore
Suprafața totală act.	9,20				
Tratament	Progr.1				
Natura produsului	PRINCIPALE CODRU	Stâncării pe	Rășinoase	0	0,00
Tehnologia de exploatare	Sortimente si multipli de sortimente	Arbori putregăioși	FAG	0	0,00
Data inventarierii	03.02.2025	cu un volum de	Quercinee	71	2,26
Anul exploatării	2026	Iescării	Diverse tari	341	0,68
Procedeeul de inventariere	Fir cu fir	cu un volum de	Diverse moi	344	0,74
Ciocan rotund numărul	VN0916				
Ciocan pătrat numărul			Total	756	0,86

SPECIA	SORTARE DIMENSIONALĂ							Lemn lucru	Coajă	Lemn de foc		Volum brut
	G1	G2	G3	M1	M2	M3	L.S.			Total	VF	
Stejar penduculat (S)	36,45	43,58	0	4,56	1,87	0,37	0,07	86,9	17,34	56,09	8,02	160,33
Carpen	0	4	0	1,66	1,59	1,05	0,63	8,93	0,81	9,02	1,43	18,76
Frasin comun	16,85	7,4	0	1,15	0,4	0,18	0,01	25,99	4,73	16,28	1,5	47
Jugastru	6,36	42,66	0	6,11	4,28	2,07	1,31	62,79	8,72	75,05	8,32	146,56
Ulm de camp	4	4,83	0	0,79	0,43	0,18	0,07	10,3	2,09	8,24	0,56	20,63
Tei argintiu	10,41	58,58	0	20,42	17,93	10,68	4,45	122,47	28,83	103,23	16,04	254,53
TOTAL	74,07	161,05	0	34,69	26,50	14,53	6,54	317,38	62,52	267,91	35,87	647,81

U.A.	Suprafața ha	Vârsta ani	Panta G	Semințis utilizabil				Volum brut	
				%	S.tot	Compoziție			H.
032 B	9,20	127	6,00	36,00	3,3	7FR2ST1DT		0,4	647,81
Total	9,20				3,3				647,81

U.A.	ST.s	CA	FR	JU	UL.C	TE	Total
032 B	160,33	18,76	47	146,56	20,63	254,53	647,81

U.A.	Specia	Diametre		Inalțimi		Vârsta	Vol. arb.	Nr. arb.	Creș tere	SORTARE DIMENSIONALĂ							Lemn lucru	Coajă	Lemn de foc		Volum brut
		dt	dcg	ht	hc					G1	G2	G3	M1	M2	M3	L.S.			Total	VF	
032 B	ST.s	46,14	45,74	24,22	24,22	127	2,26	71	0,84	36,45	43,58	0	4,56	1,87	0,37	0,07	86,9	17,34	56,09	8,02	160,33
032 B	CA	21,09	21,65	15,31	15,31	127	0,41	46	0,11	0	4	0	1,66	1,59	1,05	0,63	8,93	0,81	9,02	1,43	18,76
032 B	FR	58,00	58,00	25,86	25,86	127	4,27	11	0,25	16,85	7,4	0	1,15	0,4	0,18	0,01	25,99	4,73	16,28	1,5	47
032 B	JU	25,02	28,42	18,40	18,40	127	0,56	263	0,9	6,36	42,66	0	6,11	4,28	2,07	1,31	62,79	8,72	75,05	8,32	146,56
032 B	UL.C	29,90	29,90	17,12	17,12	127	0,98	21	0,1	4	4,83	0	0,79	0,43	0,18	0,07	10,3	2,09	8,24	0,56	20,63
032 B	TE	27,16	31,48	21,57	21,57	127	0,74	344	1,23	10,41	58,58	0	20,42	17,93	10,68	4,45	122,47	28,83	103,23	16,04	254,53
Total U.A.								756	3,43	74,07	161,0	0	34,69	26,50	14,53	6,54	317,3	62,52	267,9	35,87	647,81
Total general U.A.								756	3,43	74,07	161,0	0	34,69	26,50	14,53	6,54	317,3	62,52	267,9	35,87	647,81

Sef Ocol
Banica Bogdan

Birou Fond Forestier,
PETREA VASILIU

Verificat,

Proprietar: INGKA INVESTMENTS FOREST ASSETS SRL

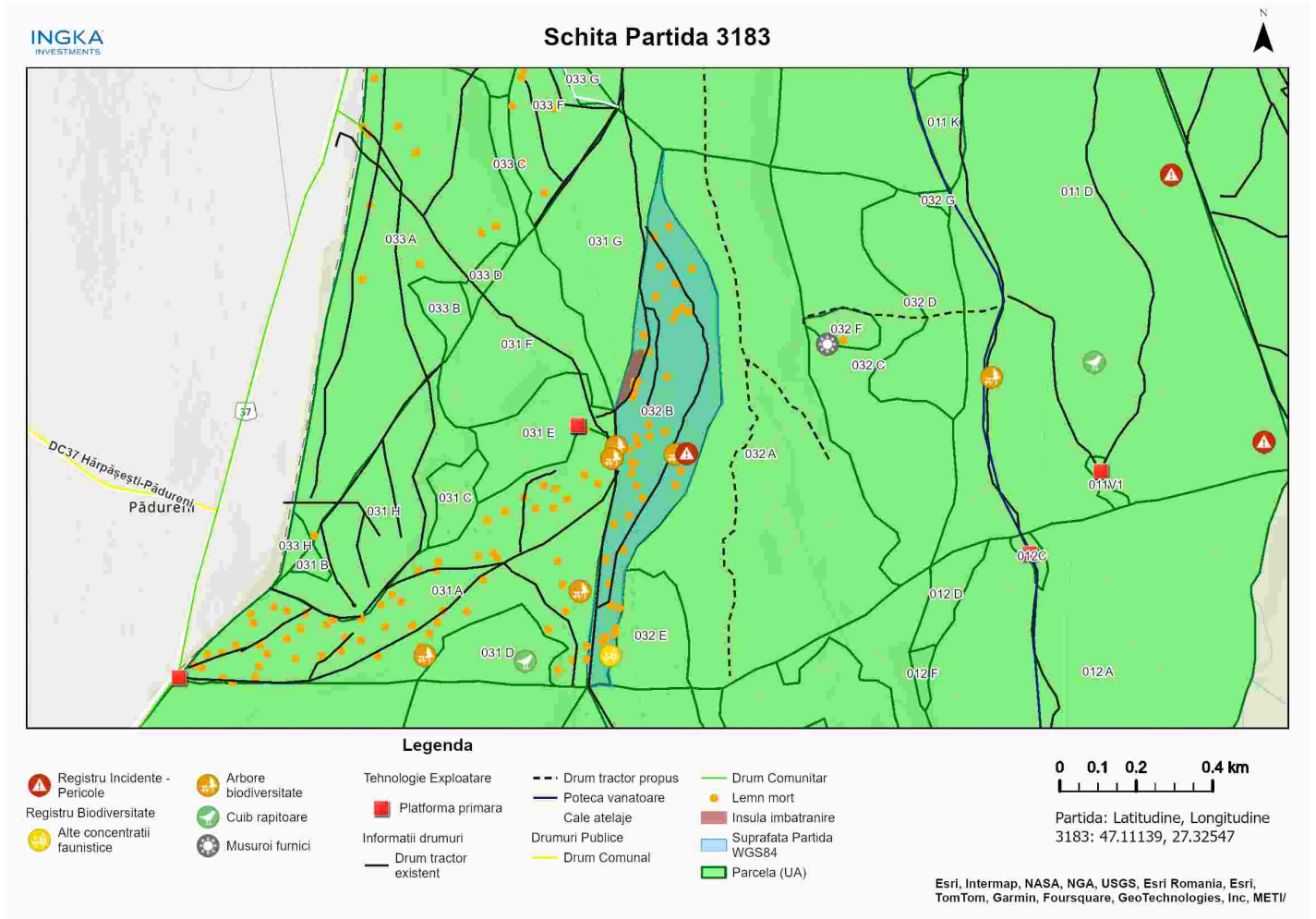

Întocmit: Ing. IONUT DUMITRACHE

SCHIȚA DE ANSAMBLU

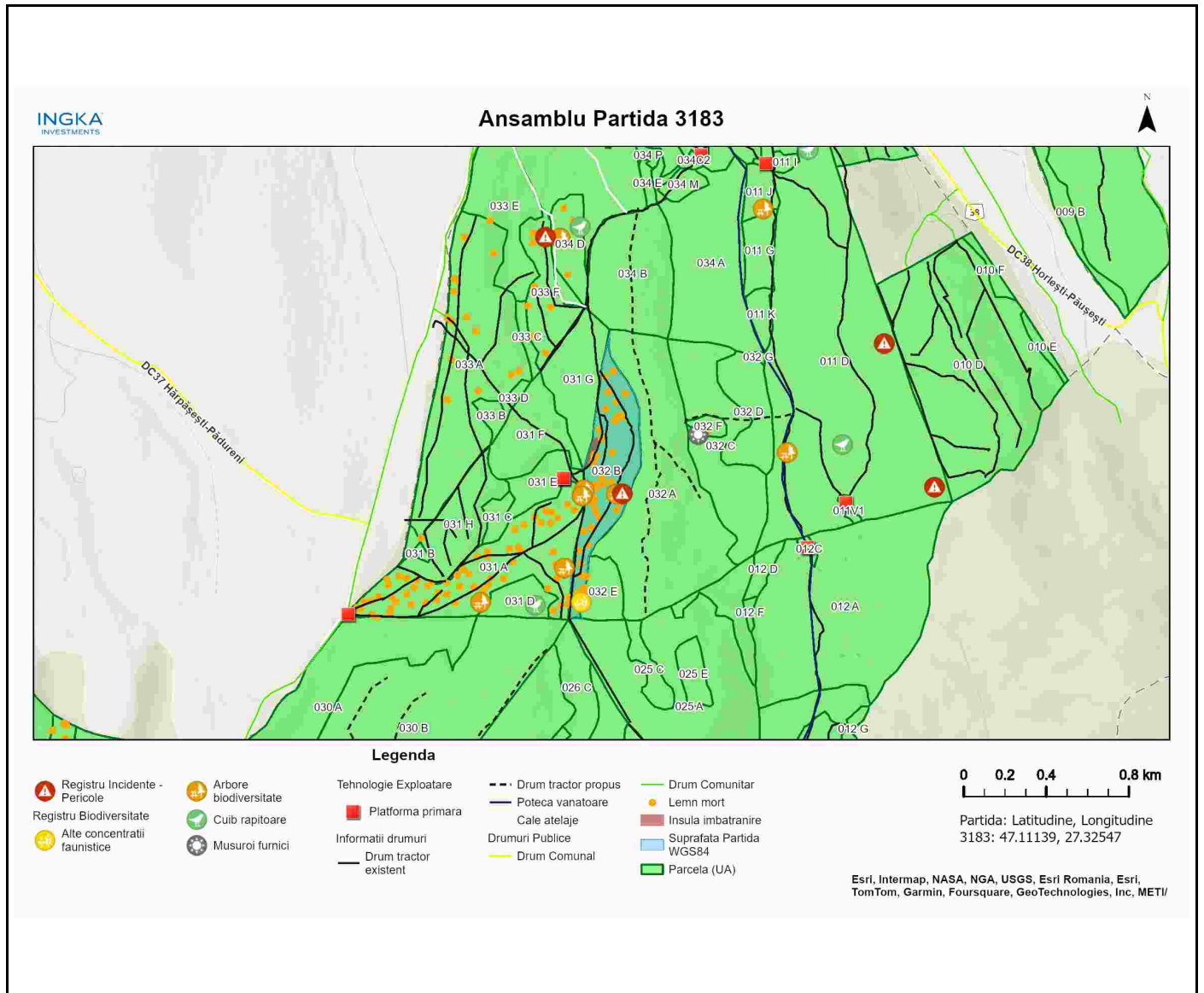

Întocmit: Ing. IONUT DUMITRACHE

Anexă APV nr. 3183/2500125300220 P3183_UP10_ua32B_Lunca Paduren

Localizare: U.P. X Popesti u.a. 32 B

A. Evaluarea impactului de mediu /social:

1. Proprietăți/amenajări speciale / în imediata vecinătate ce pot fi afectate în urma operațiunilor:NU

- obiectiv: _____
- măsuri de evitare /diminuare a pagubelor: _____
- proceduri de compensare a proprietarilor: _____

2. Situri cu semnificație culturală, ecologică, economică, religioasă sau spirituală pentru comunitățile locale: NU

- obiectiv: _____
- măsuri de evitare /diminuare a pagubelor: _____

3. Cursuri de apă ce urmează a fi afectate: NU

- Denumire pârâu: _____ lungime sector afectat: _____ lucrari hidrotehnice _____
- Măsuri de evitare/diminuare a impactului: _____
- Zona tampon (delimitare, masuri de management): _____
- Suprafața zonei tampon _____ ha
- Volumul pe picior din zona tampon _____ mc
- Podețe de traversare(amplasament, detalii construcție): _____
- Restricționarea exploatărilor /colectării lemnului (perioada): _____
- Alte soluții tehnice: _____

4. Izvoare de apă necesar a fi protejate din zona parchetului:NU

Măsuri _____

5. Captări de apă potabilă/amenajari piscicole aflate în aval:NU

- obiectiv (denumire): _____
- măsuri de evitare /diminuare a pagubelor: _____
- proceduri de compensare a eventualelor pierderi: _____

6. Specii protejate*:DA Obiectiv protejat Balta temporara - Zonă potențială de reproducere amfibieni

- Măsuri minime de conservare /zona de conservare Menținerea unor zone tampon de circa 20 m in jurul zonei umede in care nu se vor ampara trasee de scos-apropiat. Nu se vor abandona resturi de exploatare in zona umeda.

7. Habitate marginale (zone umede, stâncării, grohotișuri, păduri ripariene) :NU / Obiectiv

- Măsuri de conservare

8. Păduri cu Valoare Ridicată de conservare:NU / Categoria VRC _____

- Măsuri de management _____

9. Reteaua de zone de conservare /zone reprezentative ale ecosistemelor naturale +10%":DA

- Măsuri de management: Partida este ampalsată în Situl Natura 2000 - Pădurea Floreanu Frumușica- Ciurea ROSPA 0163 / ROSCI 0152.Nu se vor executa lucrări de exploatare forestieră în perioada aprilie - iulie.

10.a) Drumuri de colectare existente afectate de fenomene erozionale : NU

Lungimea sectorului cu eroziune:

- Măsuri de management:

10.b) Drumuri de colectare cu potențial de eroziune : NU

- Măsuri de management:

11. Pe suprafața parchetului s-a identificat și materializat:

(i) un număr de **48** arbori pentru biodiversitate mentinuti pe suprafata parchetului, cu un volum total _____ mc

(ii) un număr de **2** "insule de îmbătrânire" delimitate prin 0 (nu se va recolta masa lemnoasa; se va evita amplasarea cailor de scos apropiat);

o Suprafața insule imbatranire _____ ha

o Volumul pe picior din insule de imbatranire _____ mc

(iii) un numar de _____ arbori pentru lemn mort, cu un volum de _____ mc. Arborii pe picior nu vor fi doborâți dacă nu prezintă pericol din punct de vedere SSM (vezi schița parchetului)

12. Pentru transportul materialului lemnos pe drumurile forestiere/publice trebuie aplicate următoarele restricții de rulare _____

- restricții de tonaj(alte restrictii/observatii): 20 tone tronson drum: dc37 harpasesti-padureni, se va cere acceptul autoritatilor locale pentru transportul m.l. se va pastra in stare corespunzatoare dc37. orar: permanent. se va evita transportul m.l cand starea drumului este umeda, se va cere acordul autoritatilor locale pentru transportul m.l pe drumurile comunale

13. Mențiuni speciale sub raport ecologic, social/turistic (arie protejată, zonă defavorizată, trasee turistice etc.):

Partida este ampalsată în Situl Natura 2000 - Pădurea Floreanu Frumușica- Ciurea. Se vor respecta condițiile specifice desfășurării activității de exploatare forestieră primite de la ANANP.

Soluții adoptate:

Resp. marcare Ionut Dumitrache

Data: 10.02.2025

Validat R&C: BOGDAN BANICA