

## ACT DE PUNERE ÎN VALOARE

Proprietar: INGKA INVESTMENTS FOREST ASSETS SRL  
P3229\_UP8\_ua117A% II ARGES, , Grad de accesibilitate: 251 - 500m

Data întocmirii	Nr. partidă	Nr.Sumal	Unitate de producție	District	Canton	Aprobat
17.03.2025	3229	25001253006 80	VIII Arges	PRAHOVA - ARGES - MEHEDINTI	CICANESTI	

Suprafața totală act.		Informații privind N.T.S.M.	Grupa de specii	Nr.de arbori	Vol. arbore
10,30	Progr.2				
Tratament	PRINCIPALE CODRU	Stâncării pe ha	Rășinoase	0	0,00
Natura produsului	Sortimente si multipli de sortimente	Arbori putregăioși 3 buc	FAG	458	2,91
Tehnologia de exploatare	12.03.2025	cu un volum de 10,26 mc	Quercinee	0	0,00
Data inventarierii	2026	Iescării 0 buc	Diverse tari	0	0,00
Anul exploatării	Fir cu fir	cu un volum de 0 mc	Diverse moi	0	0,00
Procedeul de inventariere	VN0910		Total	458	2,91
Ciocan rotund numărul					
Ciocan pătrat numărul					

SPECIA	SORTARE DIMENSIONALĂ							Lemn lucru	Coajă	Lemn de foc		Volum brut
	G1	G2	G3	M1	M2	M3	L.S.			Total	VF	
Fag	377,16	237,87	0	26,12	13,01	5,1	0,47	659,73	33,87	640,28	67,68	1333,88
<b>TOTAL</b>	<b>377,16</b>	<b>237,87</b>	<b>0</b>	<b>26,12</b>	<b>13,01</b>	<b>5,1</b>	<b>0,47</b>	<b>659,73</b>	<b>33,87</b>	<b>640,28</b>	<b>67,68</b>	<b>1333,88</b>

U.A.	Suprafața ha	Vârsta ani	Panta G	Semințis utilizabil				H.	Volum brut
				%	S.tot	Compoziție			
117 A	10,30	145	25.00	97.00	10	10Fa		3,1	1333,88
<b>Total</b>	<b>10,30</b>				<b>10</b>				<b>1333,88</b>

U.A.	FA
117 A	333,88

U.A.	Specia	Diametre		Inalțimi		Vârsta	Vol. arb.	Nr. arb.	Creș tere	SORTARE DIMENSIONALĂ							Lemn lucru	Coajă	Lemn de foc		Volum brut	
		dt	deg	ht	hc					G1	G2	G3	M1	M2	M3	L.S.			Total	VF		
117 A	FA	45,05	45,54	29,80	29,80	145	2,91	458	7,35	377,16	237,87	0	26,12	13,01	5,1	0,47	659,73	33,87	640,28	67,68	1333,88	
<b>Total U.A.</b>									<b>458</b>	<b>7,35</b>	<b>377,16</b>	<b>237,87</b>	<b>0</b>	<b>26,12</b>	<b>13,01</b>	<b>5,1</b>	<b>0,47</b>	<b>659,73</b>	<b>33,87</b>	<b>640,28</b>	<b>67,68</b>	<b>1333,88</b>
<b>Total general U.A.</b>									<b>458</b>	<b>7,35</b>	<b>377,16</b>	<b>237,87</b>	<b>0</b>	<b>26,12</b>	<b>13,01</b>	<b>5,1</b>	<b>0,47</b>	<b>659,73</b>	<b>33,87</b>	<b>640,28</b>	<b>67,68</b>	<b>1333,88</b>

Sef Ocol  
Banica Bogdan

Birou Fond Forestier,  
COSTEL RADUCAN

Verificat,

Proprietar: INGKA INVESTMENTS FOREST ASSETS SRL

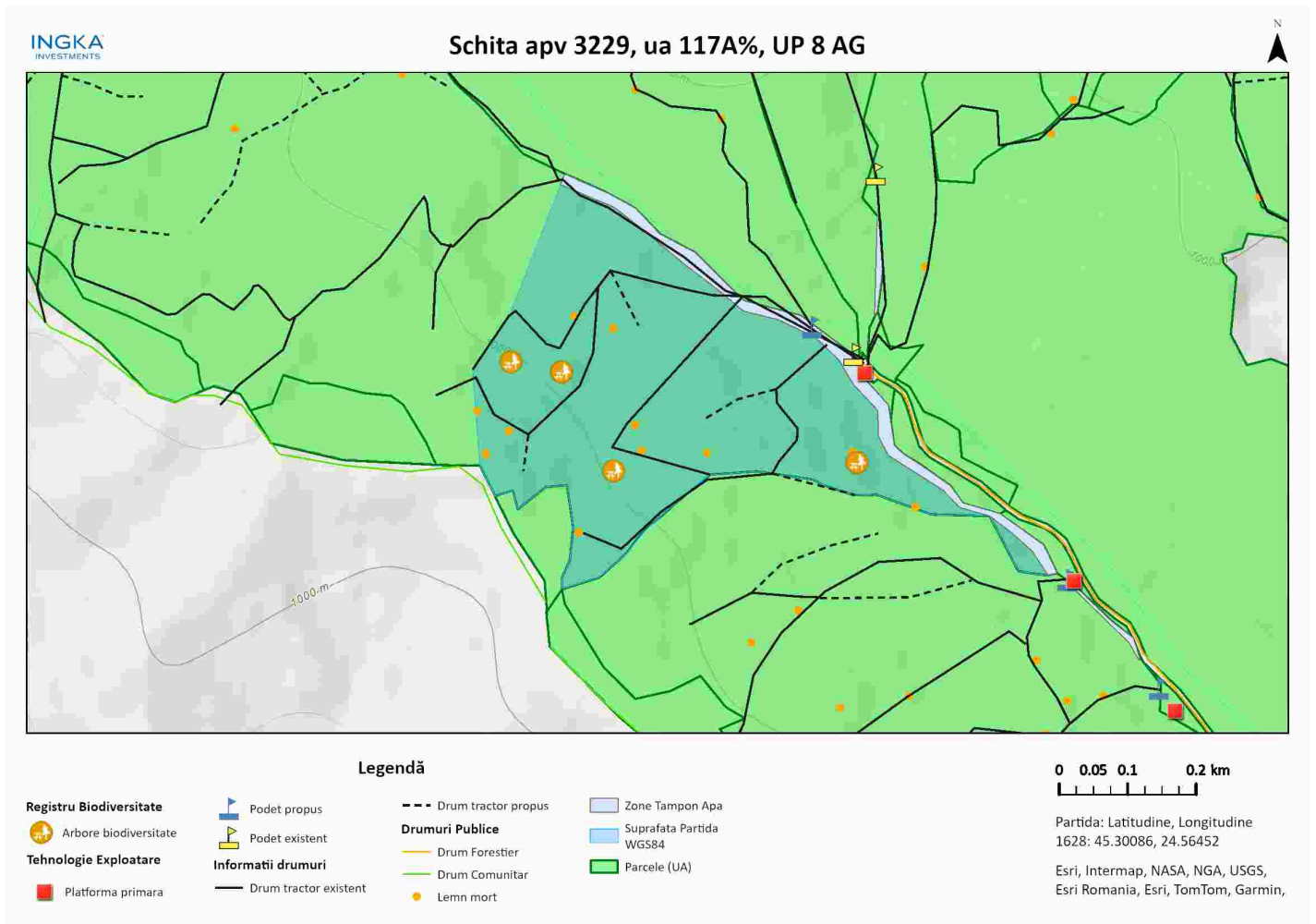

Întocmit: Ing. ADRIAN LUCULESCU

# SCHIȚA DE ANSAMBLU

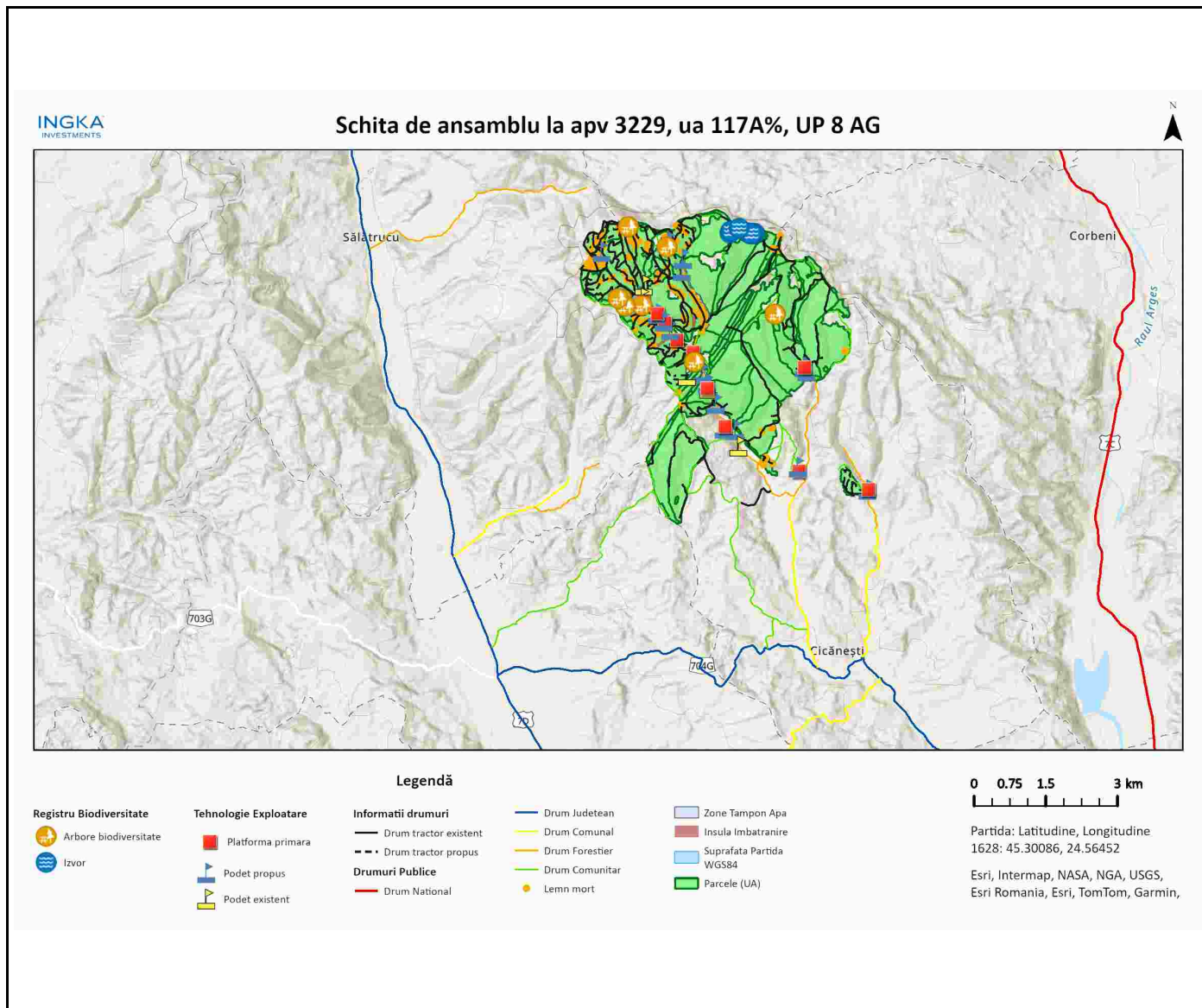

Întocmit: Ing. ADRIAN LUCULESCU

# Anexă APV nr. 3229/2500125300680 P3229\_UP8\_ua117A% II ARGES

Localizare: U.P. VIII Arges u.a. 117 A

## A. Evaluarea impactului de mediu /social:

### 1. Proprietăți/amenajări speciale / în imediata vecinătate ce pot fi afectate în urma operațiunilor:NU

- obiectiv: \_\_\_\_\_
- măsuri de evitare /diminuare a pagubelor: \_\_\_\_\_
- proceduri de compensare a proprietarilor: \_\_\_\_\_

### 2. Situri cu semnificație culturală, ecologică, economică, religioasă sau spirituală pentru comunitățile locale: NU

- obiectiv: \_\_\_\_\_
- măsuri de evitare /diminuare a pagubelor: \_\_\_\_\_

### 3. Cursuri de apă ce urmează a fi afectate: DA

- Denumire pârâu: pr.merilor lungime sector afectat: 100 lucrari hidrotehnice -
- Măsuri de evitare/diminuare a impactului: respectarea cailor de scos apropiat existente. s-a delimitat o zona, tampon apa, dealungul paraului.
  - Zona tampon (delimitare, masuri de management): Nu se vor abandona resturi de exploatare in zona tampon
  - Suprafața zonei tampon \_\_\_\_\_ ha
  - Volumul pe picior din zona tampon \_\_\_\_\_ mc
  - Podețe de traversare(amplasament, detalii construcție): 3 podețe - Traversarea pârâului se va face pe traseul aprobat pe podeț de lemn sau tuburi.
  - Restricționarea exploatărilor /colectării lemnului (perioada): Nu se va colecta material lemnos în perioadele cu precipitații abundente, precum și atunci când solul este moale de la precipitații sau dezgheț.
  - Alte soluții tehnice:

### 4. Izvoare de apă necesar a fi protejate din zona parchetului:NU

Măsuri \_\_\_\_\_

### 5. Captări de apă potabilă/amenajari piscicole aflate în aval:NU

- obiectiv (denumire): \_\_\_\_\_
- măsuri de evitare /diminuare a pagubelor: \_\_\_\_\_
- proceduri de compensare a eventualelor pierderi: \_\_\_\_\_

### 6. Specii protejate\*:NU Obiectiv protejat \_\_\_\_\_

- Măsuri minime de conservare /zona de conservare \_\_\_\_\_

### 7. Habitate marginale (zone umede, stâncării, grohotișuri, păduri ripariene) :NU / Obiectiv

- Măsuri de conservare \_\_\_\_\_

### 8. Păduri cu Valoare Ridicată de conservare:NU / Categoria VRC \_\_\_\_\_

- Măsuri de management \_\_\_\_\_

### 9. Reteaua de zone de conservare /zone reprezentative ale ecosistemelor naturale +10%":NU

- Măsuri de management: \_\_\_\_\_

### 10.a) Drumuri de colectare existente afectate de fenomene erozionale : NU Lungimea sectorului cu eroziune:

- Măsuri de management:

**10.b) Drumuri de colectare cu potențial de eroziune : DA**

- Măsuri de management: Pentru prevenirea proceselor erozionale se vor lua măsuri pentru evacuarea apelor în afara drumurilor de tractor, inclusiv prin amplasarea de obstacole (bolovani, fascine, gârdulețe, piese de lemn).

**11.** Pe suprafața parchetului s-a identificat și materializat:

(i) un număr de **14** arbori pentru biodiversitate mentinuti pe suprafata parchetului, cu un volum total \_\_\_\_\_ mc

(ii) un număr de "insule de îmbătrânire" delimitate prin - (nu se va recolta masa lemnoasa; se va evita amplasarea cailor de scos apropiat);

o Suprafața insule imbatranire \_\_\_\_\_ ha

o Volumul pe picior din insule de imbatranire \_\_\_\_\_ mc

(iii) un numar de \_\_\_\_\_ arbori pentru lemn mort, cu un volum de \_\_\_\_\_ mc. Arborii pe picior nu vor fi doborâți dacă nu prezintă pericol din punct de vedere SSM (vezi schița parchetului)

**12.** Pentru transportul materialului lemnos pe drumurile forestiere/publice trebuie aplicate următoarele restricții de rulare \_\_\_\_\_

- restricții de tonaj(alte restrictii/observatii): 3,5t tronson drum: zona loc. cicanesti orar: permanent

**13.** Mențiuni speciale sub raport ecologic, social/turistic (arie protejată, zonă defavorizată, trasee turistice etc.):

este responsabilitatea cumparatorului de a identifica administratorul altor drumuri care vor fi folosite pentru transportul masei lemnuase, respectiv de a-si onura obligatiile fata de acesta.

Soluții adoptate: platforma primara pentru aceasta partida este amplasata la drumul pietruit ce apartine de uat cicanesti

Resp. marcare Gheorghe Luculescu2

Data: 21.03.2025

Validat R&C: BOGDAN BANICA