

ACT DE PUNERE ÎN VALOARE

Proprietar: INGKA INVESTMENTS FOREST ASSETS SRL
P3332_UP12_ua48_Poiana Jorovle, , Grad de accesibilitate: > 1500m

Data întocmirii	Nr. partidă	Nr.Sumal	Unitate de producție	District	Canton	Aprobat
24.06.2025	3332	25001253017 10	XII Frumusica	IASI	BERESCU	

		Informații privind N.T.S.M.	Grupa de specii	Nr.de arbori	Vol. arbore
Suprafața totală act.	43,60				
Tratament	Rarituri				
Natura produsului	SECUNDARE/LUCRARI INGRIJIRE	Stâncării pe	Rășinoase	0	0,00
Tehnologia de exploatare	Sortimente si multipli de sortimente	Arbori putregăioși	FAG	109	0,73
Data inventarierii	24.06.2025	cu un volum de	Quercinee	32	1,81
Anul exploatării	2026	Iescării	Diverse tari	660	0,34
Procedeeul de inventariere	Fir cu fir	cu un volum de	Diverse moi	955	1,16
Ciocan rotund numărul	VN0916		Total	1756	0,84
Ciocan pătrat numărul					

SPECIA	SORTARE DIMENSIONALĂ							Lemn lucru	Coajă	Lemn de foc		Volum brut
	G1	G2	G3	M1	M2	M3	L.S.			Total	VF	
Fag	14,27	11,57	0	1,99	1,58	1,34	0,94	31,69	1,75	45,61	4,03	79,05
Gorun (L)	4,22	9,07	0	1,77	0,86	0,24	0,04	16,2	2,37	39,25	2,5	57,82
Carpen	0,47	9,95	0	10,92	14,49	12,86	9,01	57,7	5,33	67,6	10,91	130,63
Cires	3,88	10,45	0	1,97	1,47	0,35	0,02	18,14	2,01	39,52	1,77	59,67
Frasin comun	3,13	5,07	0	1,27	1,1	0,47	0,17	11,21	2,23	9,83	0,98	23,27
Jugastru	0	0	0	0	0	0,17	0,14	0,31	0,05	0,41	0,12	0,77
Paltin de camp	0,37	0,84	0	0,4	0,22	0,18	0,09	2,1	0,18	4,79	0,26	7,07
Ulm de camp	0	0,6	0	0,3	0,28	0,12	0,02	1,32	0,27	4,34	0,21	5,93
Plop tremurator	0	1,77	0	0,27	0,12	0,03	0	2,19	0,3	1,46	0,28	3,95
Tei argintiu	93,13	354,13	0	73,58	59,47	32,41	12,25	624,97	137,67	343,94	54,35	1106,58
TOTAL	119,47	403,45	0	92,47	79,59	48,17	22,68	765,83	152,16	556,75	75,41	1474,74

U.A.	Suprafața ha	Vârsta ani	Panta G	Semințis utilizabil				H.	Volum brut
				%	S.tot	Compoziție			
048	43,60	82	10,00	0,00	0	0	0	1474,74	
Total	43,60				0			1474,74	

U.A.	FA	GO.1	CA	CI	FR	JU	PA	UL.C	PLT	TE	Total
048	79,05	57,82	130,63	59,67	23,27	0,77	7,07	5,93	3,95	106,58	474,74

U.A.	Specia	Diametre		Inalțimi		Vârsta	Vol. arb.	Nr. arb.	Creștere	SORTARE DIMENSIONALĂ							Lemn lucru	Coajă	Lemn de foc		Volum brut
		dt	deg	ht	hc					G1	G2	G3	M1	M2	M3	L.S.			Total	VF	
048	FA	20,85	27,94	17,55	17,55	82	0,73	109	0,66	14,27	11,57	0	1,99	1,58	1,34	0,94	31,69	1,75	45,61	4,03	79,05
048	GO.1	39,29	39,29	22,63	22,63	82	1,81	32	0,34	4,22	9,07	0	1,77	0,86	0,24	0,04	16,2	2,37	39,25	2,5	57,82
048	CA	17,07	22,21	17,08	17,08	82	0,23	568	0,91	0,47	9,95	0	10,92	14,49	12,86	9,01	57,7	5,33	67,6	10,91	130,63
048	CI	33,47	33,89	23,88	23,88	82	1,19	50	0,43	3,88	10,45	0	1,97	1,47	0,35	0,02	18,14	2,01	39,52	1,77	59,67
048	FR	33,67	33,67	23,86	23,86	82	1,29	18	0,17	3,13	5,07	0	1,27	1,1	0,47	0,17	11,21	2,23	9,83	0,98	23,27
048	JU	14,29	14,29	10,29	10,29	82	0,11	7		0	0	0	0	0	0,17	0,14	0,31	0,05	0,41	0,12	0,77
048	PA	26,67	26,67	17,89	17,89	82	0,79	9	0,04	0,37	0,84	0	0,4	0,22	0,18	0,09	2,1	0,18	4,79	0,26	7,07
048	UL.C	28,75	28,75	20,75	20,75	82	0,74	8	0,03	0	0,6	0	0,3	0,28	0,12	0,02	1,32	0,27	4,34	0,21	5,93
048	PLT	36,67	36,67	25,00	25,00	82	1,32	3		0	1,77	0	0,27	0,12	0,03	0	2,19	0,3	1,46	0,28	3,95
048	TE	32,56	37,46	24,02	24,02	82	1,16	952	7,92	93,13	354,13	0	73,58	59,47	32,41	12,25	624,97	137,67	343,94	54,35	1106,58
Total U.A.								1756	10,50	119,47	403,45	0	92,47	79,59	48,17	22,68	765,83	152,16	556,75	75,41	1474,74
Total general U.A.								1756	10,50	119,47	403,45	0	92,47	79,59	48,17	22,68	765,83	152,16	556,75	75,41	1474,74

Sef Ocol
Banica Bogdan

Birou Fond Forestier,
PETREA VASILIU

Verificat,

Proprietar: INGKA INVESTMENTS FOREST ASSETS SRL

Schita P.3332 UP XII ua 48 Produse SR

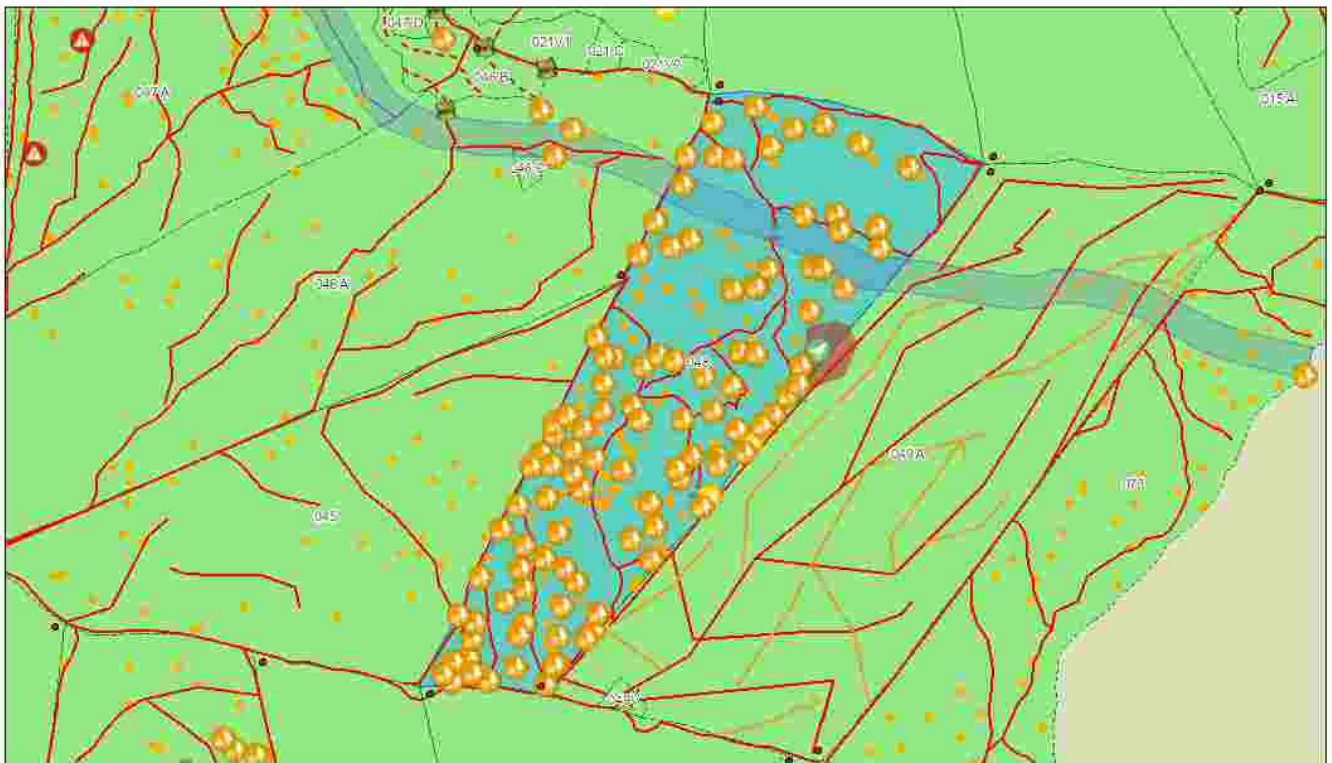

Întocmit: Ing. IONUT DUMITRACHE

SCHIȚA DE ANSAMBLU

Ansamblu P.3332 UP XII ua 48 Produse SR

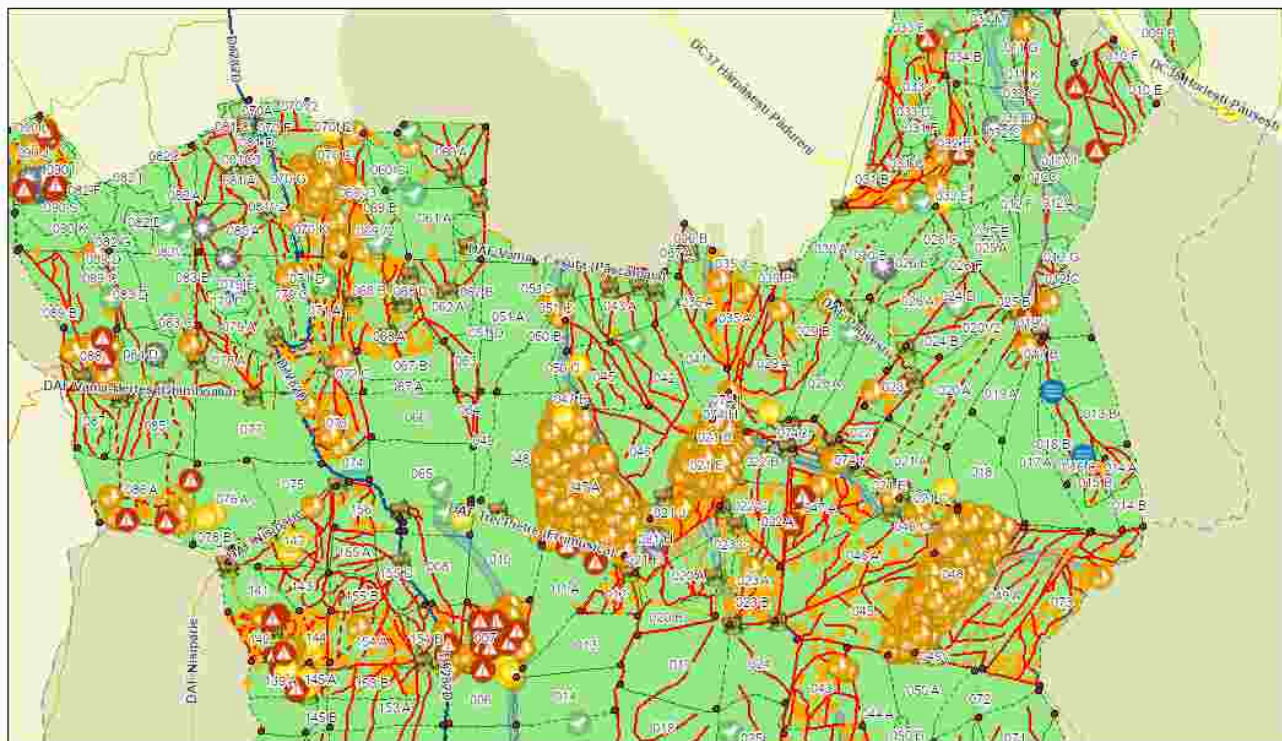

6/24/2025

1:51,321
0 0.3 0.6 1.2 mi
0 0.47 0.95 1.9 km

Întocmit: Ing. IONUT DUMITRACHE

Anexă APV nr. 3332/2500125301710 P3332_UP12_ua48_Poiana Jorovle

Localizare: U.P. XII Frumusica u.a. 48

A. Evaluarea impactului de mediu /social:

1. Proprietăți/amenajări speciale / în imediata vecinătate ce pot fi afectate în urma operațiunilor:NU

- obiectiv: _____
- măsuri de evitare /diminuare a pagubelor: _____
- proceduri de compensare a proprietarilor: _____

2. Situri cu semnificație culturală, ecologică, economică, religioasă sau spirituală pentru comunitățile locale: NU

- obiectiv: _____
- măsuri de evitare /diminuare a pagubelor: _____

3. Cursuri de apă ce urmează a fi afectate: DA

- Denumire pârâu: pârâu stavnic - nepermanent (are apa doar după precipitații sau topirea zăpezii lungime sector afectat: 12 lucrări hidrotehnice necesar amplasare 3 podete
- Măsuri de evitare/diminuare a impactului: amplasare 3 podete
- Zona tampon (delimitare, măsuri de management): s-a menținut zona tampon - Nu se vor amplasa noi căi de scos apropiat și nu se vor abandona resturi de exploatare în zona tampon.
- Suprafața zonei tampon _____ ha
- Volumul pe picior din zona tampon _____ mc
- Podețe de traversare(amplasament, detalii construcție): 3 podete - Traversarea pârâului se va face pe traseele aprobate, pe podeț de lemn sau tuburi.
- Restricționarea exploatărilor /colectării lemnului (perioada): Nu se va colecta material lemnos în perioadele cu precipitații abundente, precum și atunci când solul este moale de la precipitații sau dezgheț.
- Alte soluții tehnice: _____

4. Izvoare de apă necesar a fi protejate din zona parchetului:NU

Măsuri _____

5. Captări de apă potabilă/amenajări piscicole aflate în aval:NU

- obiectiv (denumire): _____
- măsuri de evitare /diminuare a pagubelor: _____
- proceduri de compensare a eventualelor pierderi: _____

6. Specii protejate*:DA Obiectiv protejat cuib de pasara rapitoare, nelocuit, s-a delimitat insula de imbatranire.

- Măsuri minime de conservare /zona de conservare Pe o rază de 100m în jurul cuibului (delimitată cu vopsea) nu sunt permise lucrări de exploatare forestieră în perioada febr.-iulie. În cazul în care cuibul, inactiv la data punerii în valoare, va fi ocupat la începutul sau pe perioada exploatării forestiere, se vor adapta măsurile de protecție.

7. Habitate marginale (zone umede, stâncării, grohotișuri, păduri ripariene) :DA / Obiectiv 2 balti temporare - habitate de reproducere pentru amfibieni

- Măsuri de conservare s-au delimitat insule de imbatranire cu spray verde pentru fiecare balta temporară. Nu se vor amplasa noi căi de scos apropiat și nu se vor abandona resturi de exploatare în insula de imbatranire.

8. Păduri cu Valoare Ridicată de conservare:NU / Categoria VRC _____

- Măsuri de management _____

9. Reteaua de zone de conservare /zone reprezentative ale ecosistemelor naturale

+10%":DA

- Măsuri de management: Partida este ampalsată în Situl Natura 2000 - Pădurea Floreanu Frumușica- Ciurea ROSPA 0163 / ROSCI 0152. Nu se vor executa lucrări de exploatare forestieră în perioada de reproducere și creștere a puilor speciilor de păsări, respectiv perioada aprilie - iulie.

10.a) Drumuri de colectare existente afectate de fenomene erozionale : NU

Lungimea sectorului cu eroziune:

- Măsuri de management:

10.b) Drumuri de colectare cu potențial de eroziune : NU

- Măsuri de management:

11. Pe suprafața parchetului s-a identificat și materializat:

(i) un număr de **235** arbori pentru biodiversitate mentinuti pe suprafata parchetului, cu un volum total _____ mc

(ii) un număr de **3** "insule de îmbătrânire" delimitate prin spray culoare verde și însemnele "ii" (nu se va recolta masa lemnoasă; se va evita amplasarea cailor de scos apropiat);

o Suprafața insule îmbătrânire _____ ha

o Volumul pe picior din insule de îmbătrânire _____ mc

(iii) un număr de _____ arbori pentru lemn mort, cu un volum de _____ mc. Arborii pe picior nu vor fi doborâți dacă nu prezintă pericol din punct de vedere SSM (vezi schița parchetului)

12. Pentru transportul materialului lemnos pe drumurile forestiere/publice trebuie aplicate următoarele restricții de rulare _____

- restricții de tonaj(alte restricții/observatii): se va plăti taxa de peaj pentru transportul m.l pe daf trei pietre. nu se va ieși cu utilaje, camioane cu nuroi pe anvelope în dj282d tronson drum: se va păstra în stare impecabilă-curată platforma dj282d. orar: permanent

13. Mențiuni speciale sub raport ecologic, social/turistic (arie protejată, zonă defavorizată, trasee turistice etc.):

Partida este amplasată în Situl Natura 2000 - Pădurea Floreanu Frumușica- Ciurea ROSPA 0163 / ROSCI 0152. Se vor respecta condițiile specifice desfășurării activității de exploatare forestieră permise de la ANANP.

Soluții adoptate: Nu se va ieși pe DJ282D sau pe drumul comunal cu mașinile având anvelopele murdare, de noroi, coaja sau alte resturi de exploatare.

Resp. marcare Ionut Dumitrache

Data: 24.06.2025

Validat R&C: BOGDAN BANICA