

## ACT DE PUNERE ÎN VALOARE

Proprietar: INGKA INVESTMENTS FOREST ASSETS SRL  
P3340\_UP8\_ua116C\_117BCD\_Arges, , Grad de accesibilitate: 501 - 1000m

Data întocmirii	Nr. partidă	Nr.Sumal	Unitate de producție	District	Canton	Aprobat
02.07.2025	3340	25001253017 90	VIII Arges	PRAHOVA - ARGES - MEHEDINTI	CICANESTI	

		Informații privind N.T.S.M.	Grupa de specii	Nr.de arbori	Vol. arbore
Suprafața totală act.	4,90				
Tratament	Rarituri				
Natura produsului	SECUNDARE/LUCRARI INGRIJIRE	Stâncării pe	Rășinoase	1750	0,14
Tehnologia de exploatare	Sortimente si multipli de sortimente	Arbori putregăioși	FAG	332	0,09
Data inventarierii	30.06.2025	cu un volum de	Quercinee	0	0,00
Anul exploatării	2026	5,44 mc	Diverse tari	270	0,10
Procedeul de inventariere	Fir cu fir	Iescării	Diverse moi	12	0,25
		0 buc			
		cu un volum de			
		0 mc			
Ciocan rotund numărul	VN0910		Total	2364	0,13
Ciocan pătrat numărul					

SPECIA	SORTARE DIMENSIONALĂ							Lemn lucru	Coajă	Lemn de foc		Volum brut
	G1	G2	G3	M1	M2	M3	L.S.			Total	VF	
Larice	0	1,47	1,37	5,01	5,69	0	3,29	16,83	4,17	1,94	0,3	22,94
Molid	0,49	9,66	15,2	43,95	44,59	0	25,38	139,27	19,11	58,76	1,5	217,14
Fag	0	0,08	0	0,83	1,49	2,28	3,23	7,91	0,64	19,92	3,66	28,47
Mesteacan	0	0	0	0,09	0,65	1,76	1,69	4,19	1	2,49	0,49	7,68
Paltin de munte	0	0,15	0	0,25	2,28	2,27	2,15	7,1	1,13	10,54	2,5	18,77
Plop tremurator	0	0,42	0	0,31	0,23	0,21	0,07	1,24	0,2	0,53	0,16	1,97
Salcie capreasca	0	0	0	0	0,04	0,06	0,03	0,13	0,02	0,84	0,09	0,99
<b>TOTAL</b>	<b>0,49</b>	<b>11,78</b>	<b>16,57</b>	<b>50,44</b>	<b>54,97</b>	<b>6,58</b>	<b>35,84</b>	<b>176,67</b>	<b>26,27</b>	<b>95,02</b>	<b>8,70</b>	<b>297,96</b>

U.A.	Suprafața ha	Vârsta ani	Panta G	Semințis utilizabil					Volum brut
				%	S.tot	Compoziție			
116 C	2,40	40	20,00	0,00	0	0		0	145,77
117 B	0,50	40	28,00	0,00	0	0		0	28,33
117 C	1,10	40	20,00	0,00	0	0		0	68,69
117 D	0,90	40	20,00	0,00	0	0		0	55,17
<b>Total</b>	<b>4,90</b>				<b>0</b>				<b>297,96</b>

U.A.	LA	MO	FA	ME	PAM	PLT	SAC	Total
116 C	0	132,53	11,08	2,01	0	0,15	0	145,77
117 B	0	16,53	3,09	1,47	5,45	1,34	0,45	28,33
117 C	5,29	53,54	7,74	1,83	0,12	0	0,17	68,69
117 D	17,65	14,54	6,56	2,37	13,2	0,48	0,37	55,17
<b>Total</b>	<b>22,94</b>	<b>217,14</b>	<b>28,47</b>	<b>7,68</b>	<b>18,77</b>	<b>1,97</b>	<b>0,99</b>	<b>297,96</b>

U.A.	Specia	Diametre		Inalțimi		Vârsta	Vol. arb.	Nr. arb.	Creș tere	SORTARE DIMENSIONALĂ							Lemn lucru	Coajă	Lemn de foc		Volum brut
		dt	deg	ht	hc					G1	G2	G3	M1	M2	M3	L.S.			Total	VF	
116 C	MO	14,39	14,70	14,88	14,88	40	0,16	848	2,26	0	6,69	11,11	27,96	24,42	0	12,42	82,6	11,03	38,9	0,74	132,53
116 C	FA	12,91	12,16	12,56	12,56	40	0,11	99	0,22	0	0,05	0	0,22	0,71	1,33	1,08	3,39	0,27	7,42	1,36	11,08
116 C	ME	14,92	14,92	16,85	16,85	40	0,15	13	0,04	0	0	0	0	0,19	0,64	0,52	1,35	0,33	0,33	0,12	2,01
116 C	PLT	16,00	16,00	14,00	14,00	40	0,15	1		0	0	0	0	0	0,06	0,03	0,09	0,02	0,04	0,01	0,15
<b>Total U.A.</b>								<b>961</b>	<b>2,52</b>	<b>0</b>	<b>6,74</b>	<b>11,11</b>	<b>28,18</b>	<b>25,32</b>	<b>2,03</b>	<b>14,05</b>	<b>87,43</b>	<b>11,65</b>	<b>46,69</b>	<b>2,23</b>	<b>145,77</b>
117 B	MO	13,04	13,04	11,44	11,44	40	0,10	165	0,28	0	0	0,67	2,71	3,6	0	2,22	9,2	1,34	5,99	0,14	16,53
117 B	FA	12,11	11,84	10,64	10,64	40	0,09	36	0,06	0	0	0	0,1	0,14	0,12	0,26	0,62	0,05	2,42	0,4	3,09
117 B	ME	12,77	12,77	13,62	13,62	40	0,11	13	0,01	0	0	0	0,09	0,13	0,08	0,25	0,55	0,14	0,78	0,1	1,47
117 B	PAM	13,79	13,44	14,88	14,88	40	0,14	39	0,1	0	0,15	0	0,25	1,16	0,55	0,34	2,45	0,33	2,67	0,58	5,45
117 B	PLT	21,33	21,33	18,67	18,67	40	0,45	3		0	0,42	0	0,14	0,1	0,09	0,03	0,78	0,12	0,44	0,11	1,34
117 B	SAC	18,00	18,00	12,00	12,00	40	0,15	3		0	0	0	0	0,02	0,03	0,01	0,06	0,01	0,38	0,04	0,45
<b>Total U.A.</b>								<b>259</b>	<b>0,45</b>	<b>0</b>	<b>0,57</b>	<b>0,67</b>	<b>3,29</b>	<b>5,15</b>	<b>0,87</b>	<b>3,11</b>	<b>13,66</b>	<b>1,99</b>	<b>12,68</b>	<b>1,37</b>	<b>28,33</b>

## ACT DE PUNERE ÎN VALOARE

### Proprietar: INGKA INVESTMENTS FOREST ASSETS SRL

117 C	LA	14,65	14,32	15,00	15,00	40	0,17	31	0,08	0	0,76	0,25	0,77	1,43	0	0,62	3,83	0,96	0,5	0,06	5,29		
117 C	MO	13,27	13,89	14,87	14,87	40	0,13	416	0,91	0	2,44	3,33	10,78	13,11	0	7,74	37,4	5,25	10,89	0,45	53,54		
117 C	FA	12,28	12,07	12,00	12,00	40	0,11	71	0,15	0	0	0	0,48	0,53	0,5	0,69	2,2	0,17	5,37	0,94	7,74		
117 C	ME	13,76	13,76	14,53	14,53	40	0,11	17	0,03	0	0	0	0	0	0,55	0,47	1,02	0,24	0,57	0,12	1,83		
117 C	PAM	12,00	12,00	11,50	11,50	40	0,06	2		0	0	0	0	0	0	0,04	0,04	0,01	0,07	0,02	0,12		
117 C	SAC	14,00	14,00	10,50	10,50	40	0,09	2		0	0	0	0	0	0,01	0,01	0,02	0	0,15	0,02	0,17		
<b>Total U.A.</b>										<b>539</b>	<b>1,17</b>	<b>0</b>	<b>3,20</b>	<b>3,58</b>	<b>12,03</b>	<b>15,07</b>	<b>1,06</b>	<b>9,57</b>	<b>44,51</b>	<b>6,63</b>	<b>17,55</b>	<b>1,61</b>	<b>68,69</b>
117 D	LA	13,95	13,84	14,84	14,84	40	0,15	115	0,29	0	0,71	1,12	4,24	4,26	0	2,67	13	3,21	1,44	0,24	17,65		
117 D	MO	12,08	12,84	11,56	11,56	40	0,08	175	0,25	0,49	0,53	0,09	2,5	3,46	0	3	10,07	1,49	2,98	0,17	14,54		
117 D	FA	10,14	10,08	10,31	10,31	40	0,05	126	0,12	0	0,03	0	0,03	0,11	0,33	1,2	1,7	0,15	4,71	0,96	6,56		
117 D	ME	13,89	13,89	14,42	14,42	40	0,12	19	0,04	0	0	0	0	0,33	0,49	0,45	1,27	0,29	0,81	0,15	2,37		
117 D	PAM	11,54	11,92	13,58	13,58	40	0,08	167	0,24	0	0	0	0	1,12	1,72	1,77	4,61	0,79	7,8	1,9	13,2		
117 D	PLT	24,00	24,00	21,00	21,00	40	0,48	1		0	0	0	0,17	0,13	0,06	0,01	0,37	0,06	0,05	0,04	0,48		
117 D	SAC	18,00	18,00	14,00	14,00	40	0,19	2		0	0	0	0	0,02	0,02	0,01	0,05	0,01	0,31	0,03	0,37		
<b>Total U.A.</b>										<b>605</b>	<b>0,94</b>	<b>0,49</b>	<b>1,27</b>	<b>1,21</b>	<b>6,94</b>	<b>9,43</b>	<b>2,62</b>	<b>9,11</b>	<b>31,07</b>	<b>6,00</b>	<b>18,10</b>	<b>3,49</b>	<b>55,17</b>
<b>Total general U.A.</b>										<b>2364</b>	<b>5,08</b>	<b>0,49</b>	<b>11,78</b>	<b>16,57</b>	<b>50,44</b>	<b>54,97</b>	<b>6,58</b>	<b>35,84</b>	<b>176,67</b>	<b>26,27</b>	<b>95,02</b>	<b>8,70</b>	<b>297,96</b>

Sef Ocol  
Banica Bogdan

Birou Fond Forestier,  
SIMONA STANILA

Verificat,

Proprietar: INGKA INVESTMENTS FOREST ASSETS SRL

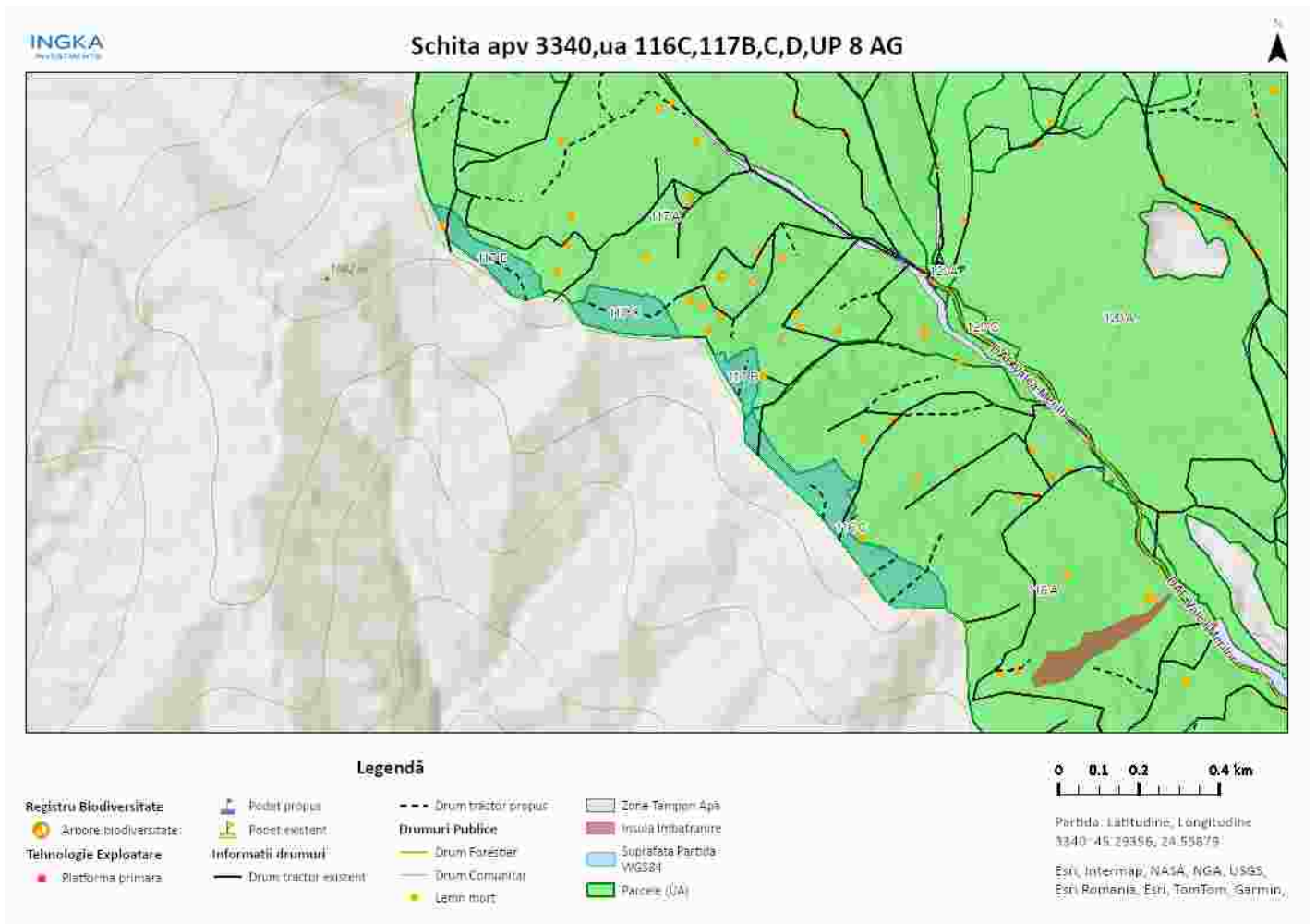

Întocmit: Ing. ADRIAN LUCULESCU

# SCHIȚA DE ANSAMBLU

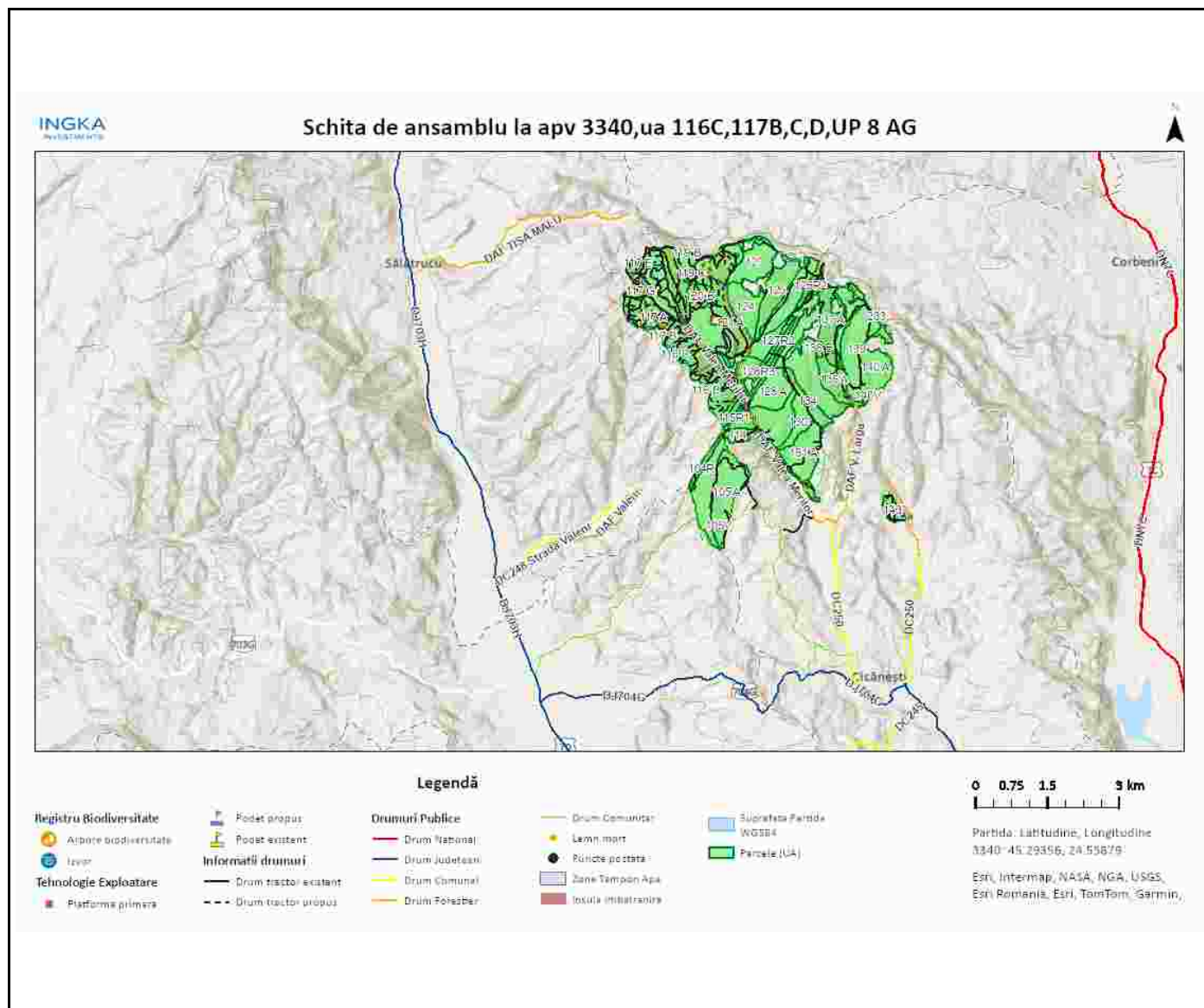

Întocmit: Ing. ADRIAN LUCULESCU

# **Anexă APV nr. 3340/2500125301790 P3340\_UP8\_ua116C\_117BCD\_Arges**

Localizare: U.P. VIII Arges u.a. 116 C, 117 B, 117 C, 117 D

## **A. Evaluarea impactului de mediu /social:**

### **1. Proprietăți/amenajări speciale / în imediata vecinătate ce pot fi afectate în urma operațiunilor:NU**

- obiectiv: \_\_\_\_\_
- măsuri de evitare /diminuare a pagubelor: \_\_\_\_\_
- proceduri de compensare a proprietarilor: \_\_\_\_\_

### **2. Situri cu semnificație culturală, ecologică, economică, religioasă sau spirituală pentru comunitățile locale: NU**

- obiectiv: \_\_\_\_\_
- măsuri de evitare /diminuare a pagubelor: \_\_\_\_\_

### **3. Cursuri de apă ce urmează a fi afectate: DA**

- Denumire pârâu: pr.merilor lungime sector afectat: 100 lucrari hidrotehnice -
- Măsuri de evitare/diminuare a impactului: respectarea cailor de scos apropiat existente. s-a delimitat o zona, tampon apa, dealungul paraului.
  - Zona tampon (delimitare, masuri de management): conform schitei - Nu se vor amplasa noi căi de scos apropiat si nu se vor abandona resturi de exploatare in zona tampon.
  - Suprafața zonei tampon \_\_\_\_\_ ha
  - Volumul pe picior din zona tampon \_\_\_\_\_ mc
  - Podețe de traversare(amplasament, detalii construcție): este necesara amplasarea a 2 podețe - Traversarea pârâului se va face pe traseul aprobat pe podeț de lemn sau tuburi.
  - Restricționarea exploatărilor /colectării lemnului (perioada): nu se colecteaza lemnul pe caile de scos apropiat in perioade cu precipitatii sau in perioada de inghet-dezdgnet
  - Alte soluții tehnice: folosirea forwarderului la transportul masei lemnuase pana la platforma primara.

### **4. Izvoare de apă necesar a fi protejate din zona parchetului:NU**

Măsuri \_\_\_\_\_

### **5. Captări de apă potabilă/amenajari piscicole aflate în aval:NU**

- obiectiv (denumire): \_\_\_\_\_
- măsuri de evitare /diminuare a pagubelor: \_\_\_\_\_
- proceduri de compensare a eventualelor pierderi: \_\_\_\_\_

### **6. Specii protejate\*:NU Obiectiv protejat \_\_\_\_\_**

- Măsuri minime de conservare /zona de conservare \_\_\_\_\_

### **7. Habitate marginale (zone umede, stâncării, grohotișuri, păduri ripariene) :NU / Obiectiv \_\_\_\_\_**

- Măsuri de conservare \_\_\_\_\_

### **8. Păduri cu Valoare Ridicată de conservare:NU / Categoria VRC \_\_\_\_\_**

- Măsuri de management \_\_\_\_\_

### **9. Reteaua de zone de conservare /zone reprezentative ale ecosistemelor naturale +10%”:NU**

- Măsuri de management: \_\_\_\_\_

### **10.a) Drumuri de colectare existente afectate de fenomene erozionale : NU Lungimea sectorului cu eroziune:**

- Măsuri de management:

**10.b) Drumuri de colectare cu potențial de eroziune : DA**

- Măsuri de management: Pentru prevenirea proceselor erozionale se vor lua măsuri pentru evacuarea apelor în afara drumurilor de tractor, inclusiv prin amplasarea de obstacole (bolovani, fascine, gârdulețe, piese de lemn).

**11.** Pe suprafața parchetului s-a identificat și materializat:

(i) un număr de **1** arbori pentru biodiversitate mentinuti pe suprafata parchetului, cu un volum total \_\_\_\_\_ mc

(ii) un număr de "insule de îmbătrânire" delimitate prin - (nu se va recolta masa lemnoasa; se va evita amplasarea cailor de scos apropiat);

o Suprafața insule imbatranire \_\_\_\_\_ ha

o Volumul pe picior din insule de imbatranire \_\_\_\_\_ mc

(iii) un numar de \_\_\_\_\_ arbori pentru lemn mort, cu un volum de \_\_\_\_\_ mc. Arborii pe picior nu vor fi doborâți dacă nu prezintă pericol din punct de vedere SSM (vezi schița parchetului)

**12.** Pentru transportul materialului lemnos pe drumurile forestiere/publice trebuie aplicate următoarele restricții de rulare \_\_\_\_\_

- restricții de tonaj(alte restrictii/observatii): 3,5t tronson drum: zona loc. cicanesti orar: permanent

**13.** Mențiuni speciale sub raport ecologic, social/turistic (arie protejată, zonă defavorizată, trasee turistice etc.):

este responsabilitatea cumparatorului de a identifica administratorul altor drumuri care vor fi folosite pentru transportul masei lemnuase,respectiv de a-si onura obligatiile fata de acesta.

Soluții adoptate: platformele primare pentru aceasta partida sunt amplasate la drumul pietruit ce apartine de uat cicanesti

Resp. marcare Gheorghe Luculescu2

Data: 02.07.2025

Validat R&C: BOGDAN BANICA