

ACT DE PUNERE ÎN VALOARE

Proprietar: INGKA INVESTMENTS FOREST ASSETS SRL
P3343_UP12_ua47B_Stavnic, , Grad de accesibilitate: > 1500m

Data întocmirii	Nr. partidă	Nr.Sumal	Unitate de producție	District	Canton	Aprobat
09.07.2025	3343	25001253018 20	XII Frumusica	IASI	BERESCU	

		Informații privind N.T.S.M.	Grupa de specii	Nr.de arbori	Vol. arbore
Suprafața totală act.	7,80				
Tratament	Rarituri				
Natura produsului	SECUNDARE/LUCRARI INGRIJIRE	Stâncării pe	Rășinoase	267	0,13
Tehnologia de exploatare	Sortimente si multipli de sortimente	Arbori putregăioși	FAG	13	0,12
Data inventarierii	03.07.2025	cu un volum de	Quercinee	45	0,18
Anul exploatării	2026	Iescării	Diverse tari	1276	0,09
Procedeeul de inventariere	Fir cu fir	cu un volum de	Diverse moi	401	0,28
Ciocan rotund numărul	VN0916		Total	2002	0,13
Ciocan pătrat numărul					

SPECIA	SORTARE DIMENSIONALĂ							Lemn lucru	Coajă	Lemn de foc		Volum brut
	G1	G2	G3	M1	M2	M3	L.S.			Total	VF	
Molid	0	1,41	1,8	2,57	1,23	0	0,91	7,92	0,99	26,93	0,1	35,84
Fag	0	0,12	0	0,27	0,23	0,13	0,18	0,93	0,07	0,55	0,16	1,55
Gorun (L)	0	0,38	0	1,12	0,93	0,5	0,63	3,56	0,7	3,62	0,77	7,88
Carpen	0	0,07	0	0,62	1,76	7,22	19,72	29,39	3,43	22,44	6,54	55,26
Cires	0,26	2,52	0	0,97	1,07	0,57	0,21	5,6	0,68	8,69	0,65	14,97
Frasin comun	0	0	0	0,43	2,06	2,6	2,55	7,64	1,71	5,5	1,37	14,85
Jugastru	0	0,2	0	0,14	0,61	1,07	2,69	4,71	0,89	6,2	1,96	11,8
Ulm de camp	0	0,99	0	0,76	0,92	1,24	1,01	4,92	1,04	7,95	0,86	13,91
Plop tremurator	0	7,11	0	2,44	1,56	0,76	0,16	12,03	1,78	7,68	1,65	21,49
Tei argintiu	0,31	6,13	0	6,67	10,19	11,34	10,19	44,83	12,77	31,25	8,77	88,85
TOTAL	0,57	18,93	1,8	15,99	20,56	25,43	38,25	121,53	24,06	120,81	22,83	266,40

U.A.	Suprafața ha	Vârsta ani	Panta G	Semințis utilizabil				Volum brut
				%	S.tot	Compoziție		
047 B	7,80	42	10,00	0,00	0	0	0	266,4
Total	7,80				0			266,4

U.A.	MO	FA	GO.I	CA	CI	FR	JU	UL.C	PLT	TE	Total
047 B	35,84	1,55	7,88	55,26	14,97	14,85	11,8	13,91	21,49	88,85	266,40

U.A.	Specia	Diametre		Inalțimi		Vârsta	Vol. arb.	Nr. arb.	Creștere	SORTARE DIMENSIONALĂ							Lemn lucru	Coajă	Lemn de foc		Volum brut
		dt	deg	ht	hc					G1	G2	G3	M1	M2	M3	L.S.			Total	VF	
047 B	MO	14,20	15,93	10,51	10,51	42	0,13	267		0	1,41	1,8	2,57	1,23	0	0,91	7,92	0,99	26,93	0,1	35,84
047 B	FA	11,69	11,69	11,42	11,42	42	0,12	13		0	0,12	0	0,27	0,23	0,13	0,18	0,93	0,07	0,55	0,16	1,55
047 B	GO.I	14,18	14,49	13,45	13,45	42	0,18	45		0	0,38	0	1,12	0,93	0,5	0,63	3,56	0,7	3,62	0,77	7,88
047 B	CA	10,53	12,24	12,47	12,47	42	0,06	902		0	0,07	0	0,62	1,76	7,22	19,72	29,39	3,43	22,44	6,54	55,26
047 B	CI	18,97	21,00	16,93	16,93	42	0,42	36		0,26	2,52	0	0,97	1,07	0,57	0,21	5,6	0,68	8,69	0,65	14,97
047 B	FR	13,78	15,13	15,87	15,87	42	0,14	110		0	0	0	0,43	2,06	2,6	2,55	7,64	1,71	5,5	1,37	14,85
047 B	JU	10,71	12,53	11,33	11,33	42	0,08	157		0	0,2	0	0,14	0,61	1,07	2,69	4,71	0,89	6,2	1,96	11,8
047 B	UL.C	15,35	18,54	14,97	14,97	42	0,20	71		0	0,99	0	0,76	0,92	1,24	1,01	4,92	1,04	7,95	0,86	13,91
047 B	PLT	27,35	27,20	20,55	20,55	42	0,69	31		0	7,11	0	2,44	1,56	0,76	0,16	12,03	1,78	7,68	1,65	21,49
047 B	TE	15,77	20,17	17,59	17,59	42	0,24	370		0,31	6,13	0	6,67	10,19	11,34	10,19	44,83	12,77	31,25	8,77	88,85
Total U.A.								2002	0	0,57	18,93	1,8	15,99	20,56	25,43	38,25	121,5	24,06	120,8	22,83	266,40
Total general U.A.								2002	0	0,57	18,93	1,8	15,99	20,56	25,43	38,25	121,5	24,06	120,8	22,83	266,40

Sef Ocol
Banica Bogdan

Birou Fond Forestier,
PETREA VASILIU

Verificat,

Proprietar: INGKA INVESTMENTS FOREST ASSETS SRL

Schita P.3343 UP XII ua 47B Produse S.R

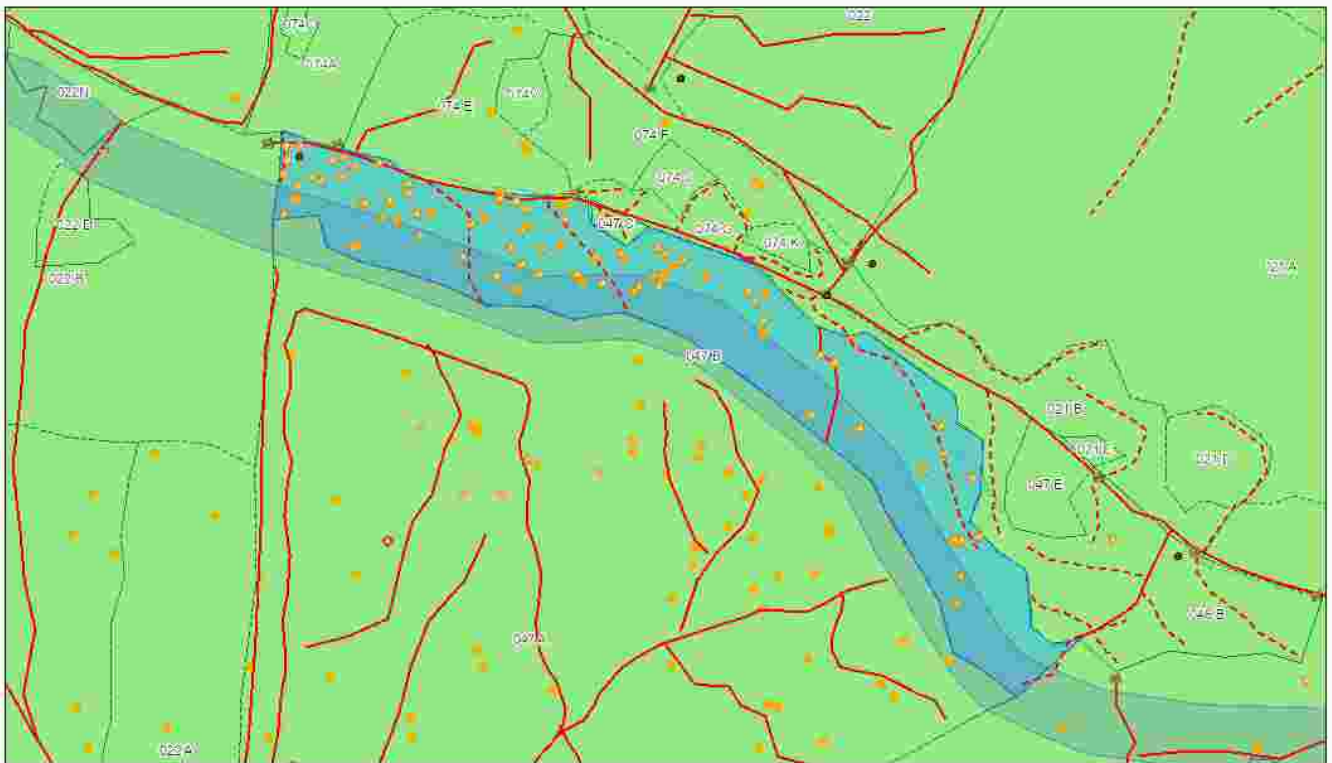

Întocmit: Ing. IONUT DUMITRACHE

SCHIȚA DE ANSAMBLU

Ansamblu P.3343 UP XII ua 47B Produse S.R

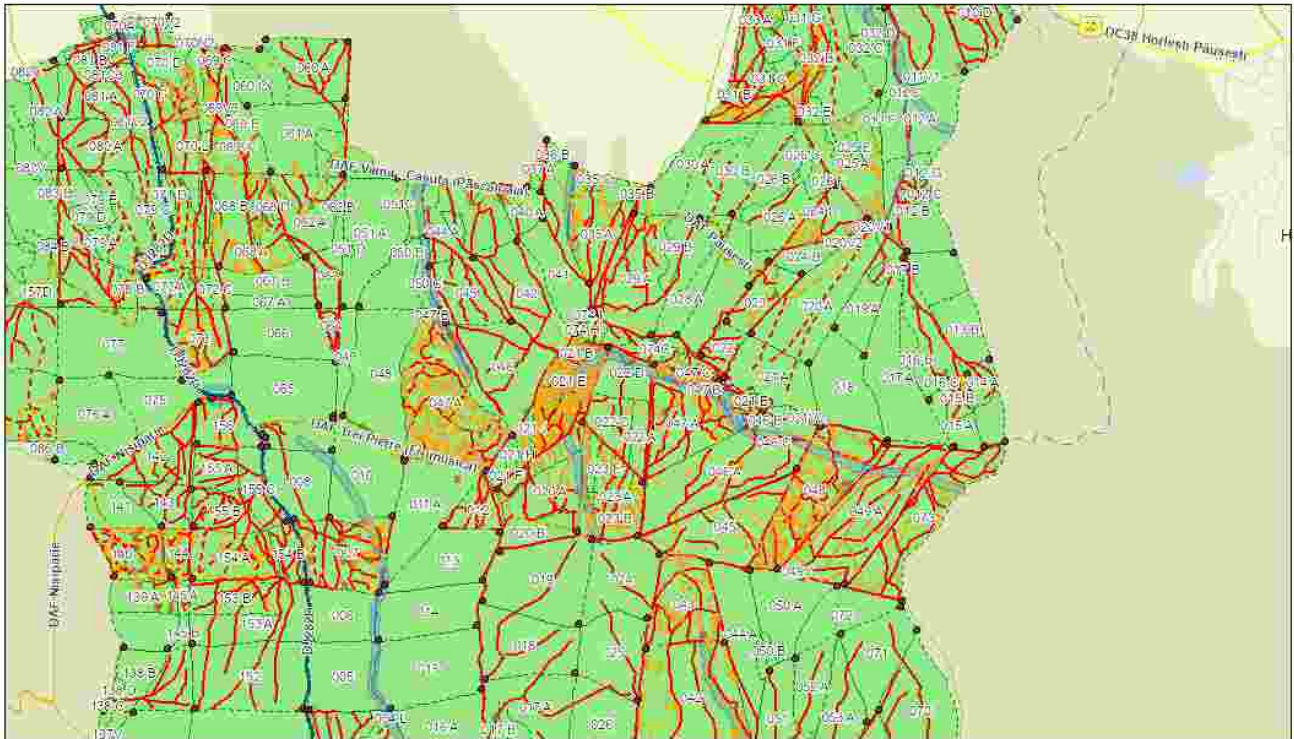

7/10/2025

1:51,321
0 0.3 0.6 1.2 mi
0 0.47 0.95 1.9 km

Întocmit: Ing. IONUT DUMITRACHE

Anexă APV nr. 3343/2500125301820 P3343_UP12_ua47B_Stavnic

Localizare: U.P. XII Frumusica u.a. 47 B

A. Evaluarea impactului de mediu /social:

1. Proprietăți/amenajări speciale / în imediata vecinătate ce pot fi afectate în urma operațiunilor:NU

- obiectiv: _____
- măsuri de evitare /diminuare a pagubelor: _____
- proceduri de compensare a proprietarilor: _____

2. Situri cu semnificație culturală, ecologică, economică, religioasă sau spirituală pentru comunitățile locale: NU

- obiectiv: _____
- măsuri de evitare /diminuare a pagubelor: _____

3. Cursuri de apă ce urmează a fi afectate: DA

- Denumire pârâu: pârâul Stavnic - nepermanent - are apă doar după perioadele cu precipitații lungime sector afectat: 4 lucrări hidrotehnice necesar amplasare un podet lemn
- Măsuri de evitare/diminuare a impactului: amplasare un podet. la data punerii în valoare nu era apă în parau, prezenta acesteia este temporară doar după ploaie abundente
- Zona tampon (delimitare, măsuri de management): S-a menținut zona tampon - Nu se vor amplasa noi căi de scos apropiat și nu se vor abandona resturi de exploatare în zona tampon.
- Suprafața zonei tampon _____ ha
- Volumul pe picior din zona tampon _____ mc
- Podețe de traversare(amplasament, detalii construcție): Traversarea pârâului se va face pe traseul aprobat pe podeț de lemn sau tuburi.
- Restricționarea exploatărilor /colectării lemnului (perioada): Nu se va colecta material lemnos în perioadele cu precipitații abundente, precum și atunci când solul este moale de la precipitații sau dezgheț.
- Alte soluții tehnice: _____

4. Izvoare de apă necesar a fi protejate din zona parchetului:NU

Măsuri _____

5. Captări de apă potabilă/amenajări piscicole aflate în aval:NU

- obiectiv (denumire): _____
- măsuri de evitare /diminuare a pagubelor: _____
- proceduri de compensare a eventualelor pierderi: _____

6. Specii protejate*:DA Obiectiv protejat _____

- Măsuri minime de conservare /zona de conservare Partida este amplasată în Situl Natura 2000 - Pădurea Floreanu Frumușica- Ciurea ROSPA 0163 / ROSCI 0152. Nu se vor executa lucrări de exploatare forestieră în perioada de reproducere și creștere a puilor speciilor de păsări, respectiv perioada aprilie - iulie.

7. Habitate marginale (zone umede, stâncării, grohotișuri, păduri ripariene) :DA / Obiectiv zona tampon limitrofa paraului stavnic - potențial habitat de înmulțire pentru amfibieni

- Măsuri de conservare Nu se vor amplasa noi căi de scos apropiat și nu se vor abandona resturi de exploatare în zona tampon.

8. Păduri cu Valoare Ridicată de conservare:NU / Categoria VRC _____

- Măsuri de management _____

9. Reteaua de zone de conservare /zone reprezentative ale ecosistemelor naturale +10%":DA

- Măsuri de management: _____

10.a) Drumuri de colectare existente afectate de fenomene erozionale : NU
Lungimea sectorului cu eroziune:

- Măsuri de management:

10.b) Drumuri de colectare cu potențial de eroziune : NU

- Măsuri de management:

11. Pe suprafața parchetului s-a identificat și materializat:

(i) un număr de **92** arbori pentru biodiversitate mentinuti pe suprafata parchetului, cu un volum total _____ mc

(ii) un număr de **1** "insule de îmbătrânire" delimitate prin spray culoare verde si insemnele "ii" (nu se va recolta masa lemnoasa; se va evita amplasarea cailor de scos apropiat);

o Suprafața insule imbatranire _____ ha

o Volumul pe picior din insule de imbatranire _____ mc

(iii) un numar de _____ arbori pentru lemn mort, cu un volum de _____ mc. Arborii pe picior nu vor fi doborâți dacă nu prezintă pericol din punct de vedere SSM (vezi schița parchetului)

12. Pentru transportul materialului lemnos pe drumurile forestiere/publice trebuie aplicate următoarele restricții de rulare _____

- restricții de tonaj(alte restrictii/observatii): se va plati taxa de peaj pentru transportul m.l pe daf trei pietre. nu se va iesi cu utilaje, camioane cu nuroi pe anvelope in dj282d tronson drum: se va pastra in stare impecabila-curata platforma dj282d. orar: permanent

13. Mențiuni speciale sub raport ecologic, social/turistic (arie protejată, zonă defavorizată, trasee turistice etc.):

Partida este amplasată în Situl Natura 2000 - Pădurea Floreanu Frumușica- Ciurea ROSPA 0163 / ROSCI 0152. Se vor respecta condițiile specifice desfășurării activității de exploatare forestieră permise de la ANANP.

Soluții adoptate: Nu se va iesi pe DJ282D sau pe drumul comunal cu masinile avand anvelopele murdare, de noroi, coaja sau alte resturi de exploatare.

Resp. marcare Ionut Dumitrache

Data: 10.07.2025

Validat R&C: BOGDAN BANICA