

## ACT DE PUNERE ÎN VALOARE

Proprietar: INGKA INVESTMENTS FOREST ASSETS SRL  
P3358\_UP10\_ua24AC\_La Prisaci, , Grad de accesibilitate: > 1500m

Data întocmirii	Nr. partidă	Nr.Sumal	Unitate de producție	District	Canton	Aprobat
16.07.2025	3358	25001253019 70	X Popesti	IASI	BERESCU	

		Informații privind N.T.S.M.	Grupa de specii	Nr.de arbori	Vol. arbore
Suprafața totală act.	13,80				
Tratament	Rarituri				
Natura produsului	SECUNDARE/LUCRARI INGRIJIRE	Stâncării pe	ha	0	0,00
Tehnologia de exploatare	Sortimente si multipli de sortimente	Arbori putregăioși	0 buc	0	0,00
Data inventarierii	16.07.2025	cu un volum de	0 mc	197	0,20
Anul exploatării	2026	Iescării	0 buc	798	0,12
Procedeul de inventariere	Fir cu fir	cu un volum de	0 mc	541	0,18
Ciocan rotund numărul	VN0916				
Ciocan pătrat numărul				Total	1536
					0,15

SPECIA	SORTARE DIMENSIONALĂ							Lemn lucru	Coajă	Lemn de foc		Volum brut
	G1	G2	G3	M1	M2	M3	L.S.			Total	VF	
Gorun (L)	0,32	1,45	0	1,36	1,22	0,59	0,18	5,12	0,88	11,22	1,1	17,22
Stejar penduculat (S)	0	0,56	0	0,75	1,51	2,24	2,02	7,08	2,27	12,01	1,56	21,36
Carpen	0	0	0	0,06	0,06	0,5	1,15	1,77	0,2	3,32	0,59	5,29
Cires	0	0	0	0,01	0,16	0,18	0,11	0,46	0,06	1,66	0,2	2,18
Frasin comun	0	2,08	0	3,28	6,81	6,2	5,77	24,14	5,33	15,83	3,74	45,3
Jugastru	0	0,48	0	0,68	1,33	1,98	3,46	7,93	1,39	11,65	3,03	20,97
Paltin de camp	0	0	0	0,19	0,34	0,51	0,43	1,47	0,19	1,23	0,25	2,89
Ulm de camp	0	1	0	1,32	2,24	2,23	1,91	8,7	1,85	8,93	1,48	19,48
Salcie capreasca	0,46	0,79	0	0,45	0,61	0,48	0,21	3	0,54	5,1	0,49	8,64
Tei argintiu	0	4,79	0	6,59	8,57	11,25	9,25	40,45	11,61	36,32	9,22	88,38
<b>TOTAL</b>	<b>0,78</b>	<b>11,15</b>	<b>0</b>	<b>14,69</b>	<b>22,85</b>	<b>26,16</b>	<b>24,49</b>	<b>100,12</b>	<b>24,32</b>	<b>107,27</b>	<b>21,66</b>	<b>231,71</b>

U.A.	Suprafața ha	Vârsta ani	Panta G	Semințis utilizabil				Volum brut
				%	S.tot	Compoziție		
024 A	3,60	72	9.00	0.00	0	0	0	83,12
024 C	10,20	42	8.00	0.00	0	0	0	148,59
<b>Total</b>	<b>13,80</b>				<b>0</b>			<b>231,71</b>

U.A.	GO.1	ST.s	CA	CI	FR	JU	PA	UL.C	SAC	TE	Total
024 A	17,22	0	4,06	0,12	2,5	1,91	0,1	2,19	0	55,02	<b>83,12</b>
024 C	0	21,36	1,23	2,06	42,8	19,06	2,79	17,29	8,64	33,36	<b>148,59</b>
<b>Total</b>	<b>17,22</b>	<b>21,36</b>	<b>5,29</b>	<b>2,18</b>	<b>45,3</b>	<b>20,97</b>	<b>2,89</b>	<b>19,48</b>	<b>8,64</b>	<b>88,38</b>	<b>231,71</b>

U.A.	Specia	Diametre		Inalțimi		Vârsta	Vol. arb.	Nr. arb.	Creș tere	SORTARE DIMENSIONALĂ							Lemn lucru	Coajă	Lemn de foc		Volum brut	
		dt	deg	ht	hc					G1	G2	G3	M1	M2	M3	L.S.			Total	VF		
024 A	GO.1	22,83	22,83	16,69	16,69	72	0,48	36		0,32	1,45	0	1,36	1,22	0,59	0,18	5,12	0,88	11,22	1,1	17,22	
024 A	CA	11,42	11,87	8,32	8,32	72	0,05	76		0	0	0	0,06	0,06	0,3	0,74	1,16	0,13	2,77	0,45	4,06	
024 A	CI	16,00	16,00	11,00	11,00	72	0,12	1		0	0	0	0	0,01	0,01	0	0,02	0	0,1	0,01	0,12	
024 A	FR	17,00	17,00	14,33	14,33	72	0,21	12		0	0,09	0	0,08	0,41	0,25	0,21	1,04	0,23	1,23	0,19	2,5	
024 A	JU	11,36	11,36	7,64	7,64	72	0,08	25		0	0	0	0,03	0,05	0,05	0,23	0,36	0,07	1,48	0,29	1,91	
024 A	PA	16,00	16,00	9,00	9,00	72	0,10	1		0	0	0	0	0	0,03	0,01	0,04	0,01	0,05	0,01	0,1	
024 A	UL.C	14,29	14,29	9,54	9,54	72	0,16	14		0	0,55	0	0,11	0,1	0,11	0,08	0,95	0,2	1,04	0,13	2,19	
024 A	TE	15,74	16,93	12,34	12,34	72	0,20	282		0	4,07	0	5,4	5,44	5,38	4,26	24,55	6,83	23,64	5,35	55,02	
<b>Total U.A.</b>									<b>447</b>	<b>0</b>	<b>0,32</b>	<b>6,16</b>	<b>0</b>	<b>7,04</b>	<b>7,29</b>	<b>6,72</b>	<b>5,71</b>	<b>33,24</b>	<b>8,35</b>	<b>41,53</b>	<b>7,53</b>	<b>83,12</b>
024 C	ST.s	13,42	14,43	12,33	12,33	42	0,13	161		0	0,56	0	0,75	1,51	2,24	2,02	7,08	2,27	12,01	1,56	21,36	
024 C	CA	11,57	11,57	8,17	8,17	42	0,05	23		0	0	0	0	0	0,2	0,41	0,61	0,07	0,55	0,14	1,23	
024 C	CI	13,55	13,55	9,30	9,30	42	0,09	22		0	0	0	0,01	0,15	0,17	0,11	0,44	0,06	1,56	0,19	2,06	
024 C	FR	14,90	17,97	16,15	16,15	42	0,17	259		0	1,99	0	3,2	6,4	5,95	5,56	23,1	5,1	14,6	3,55	42,8	
024 C	JU	12,53	14,62	10,37	10,37	42	0,10	196		0	0,48	0	0,65	1,28	1,93	3,23	7,57	1,32	10,17	2,74	19,06	



Proprietar: INGKA INVESTMENTS FOREST ASSETS SRL

Schita P.3358 UPX ua 24A,C Produse SR

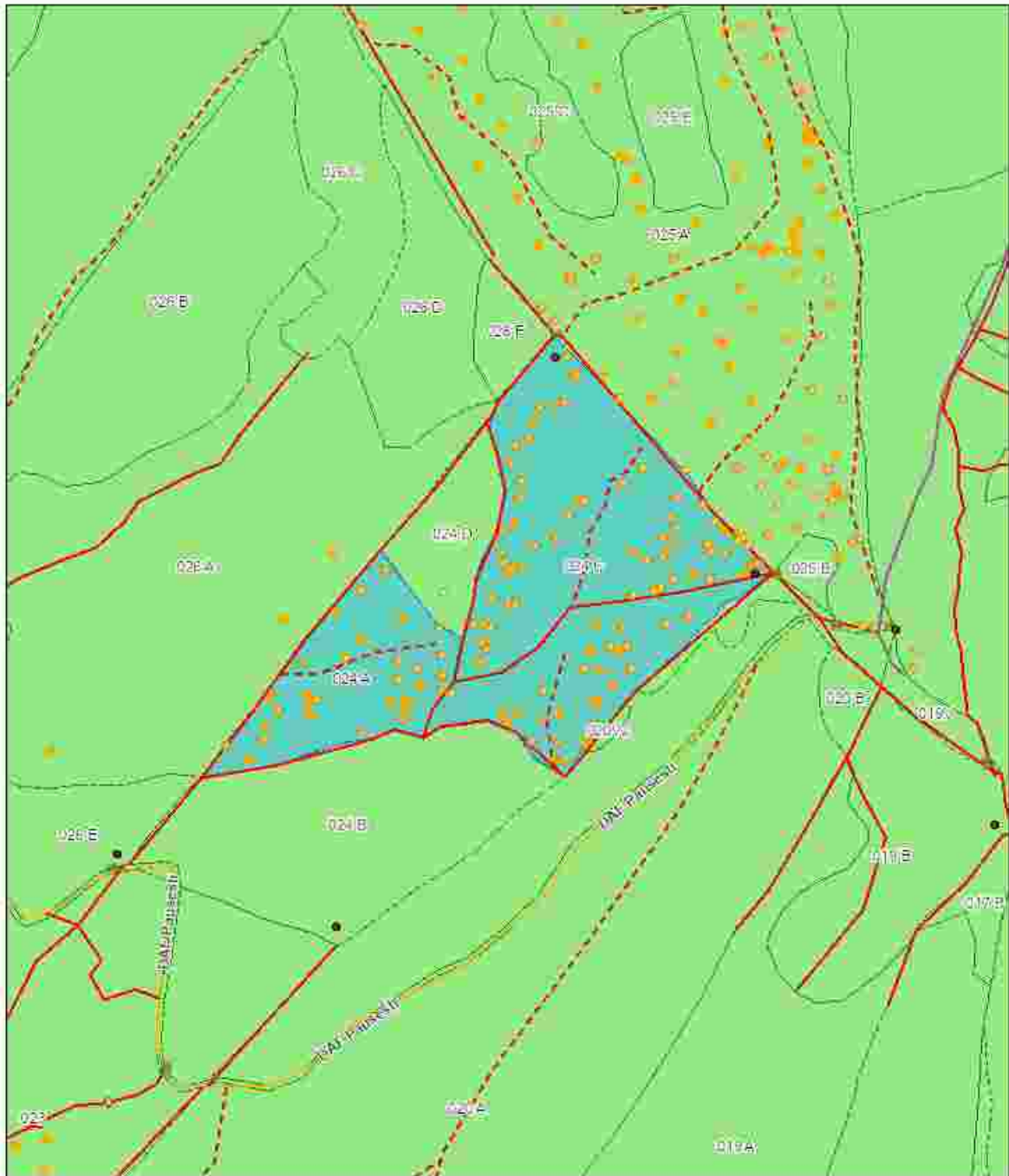

Întocmit: Ing. IONUT DUMITRACHE

## SCHIȚA DE ANSAMBLU

Ansamblu P.3358 UPX ua 24A,C Produse SR

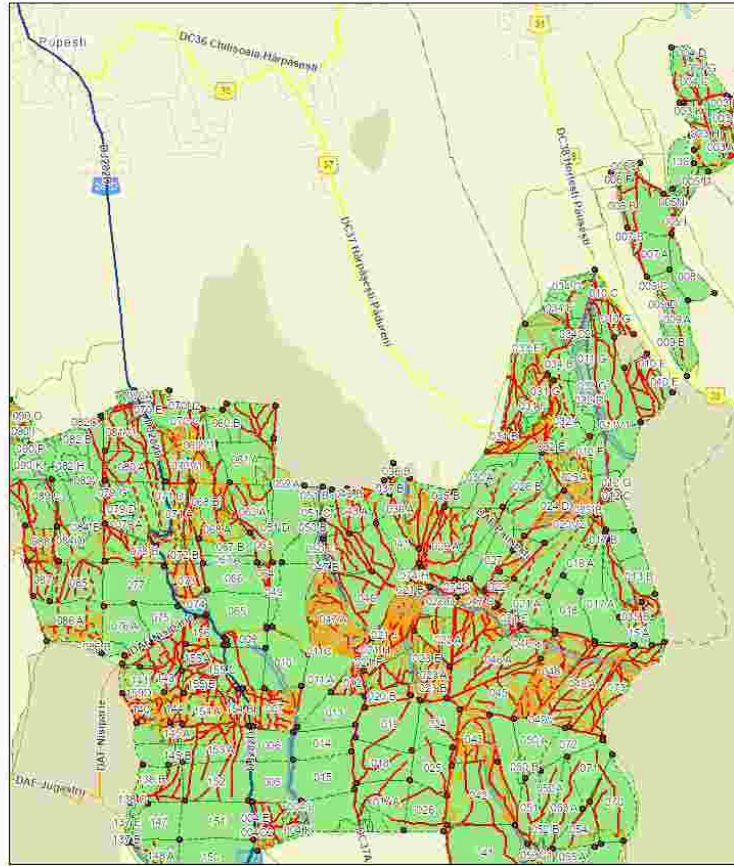

7/16/2025



Întocmit: Ing. IONUT DUMITRACHE

# Anexă APV nr. 3358/2500125301970 P3358\_UP10\_ua24AC\_La Prisaci

Localizare: U.P. X Popesti u.a. 24 A, 24 C

## A. Evaluarea impactului de mediu /social:

### 1. Proprietăți/amenajări speciale / în imediata vecinătate ce pot fi afectate în urma operațiunilor:NU

- obiectiv: \_\_\_\_\_
- măsuri de evitare /diminuare a pagubelor: \_\_\_\_\_
- proceduri de compensare a proprietarilor: \_\_\_\_\_

### 2. Situri cu semnificație culturală, ecologică, economică, religioasă sau spirituală pentru comunitățile locale: NU

- obiectiv: \_\_\_\_\_
- măsuri de evitare /diminuare a pagubelor: \_\_\_\_\_

### 3. Cursuri de apă ce urmează a fi afectate: NU

- Denumire pârâu: \_\_\_\_\_ lungime sector afectat: \_\_\_\_\_ lucrari hidrotehnice \_\_\_\_\_
- Măsuri de evitare/diminuare a impactului: \_\_\_\_\_
- Zona tampon (delimitare, masuri de management): \_\_\_\_\_
- Suprafața zonei tampon \_\_\_\_\_ ha
- Volumul pe picior din zona tampon \_\_\_\_\_ mc
- Podețe de traversare(amplasament, detalii construcție): \_\_\_\_\_
- Restricționarea exploatărilor /colectării lemnului (perioada): \_\_\_\_\_
- Alte soluții tehnice: \_\_\_\_\_

### 4. Izvoare de apă necesar a fi protejate din zona parchetului:NU

Măsuri \_\_\_\_\_

### 5. Captări de apă potabilă/amenajari piscicole aflate în aval:NU

- obiectiv (denumire): \_\_\_\_\_
- măsuri de evitare /diminuare a pagubelor: \_\_\_\_\_
- proceduri de compensare a eventualelor pierderi: \_\_\_\_\_

### 6. Specii protejate\*:DA Obiectiv protejat Cuib inactiv de pasăre răpitoare in ua 24D.Pe o rază de 100m în jurul cuibului (delimitată cu vopsea) nu sunt permise lucrări de expl. forest.(inclusiv colectare) în perioada febr.-iulie.

- Măsuri minime de conservare /zona de conservare În cazul în care cuibul, inactiv la data punerii în valoare, va fi ocupat la începutul sau pe perioada exploatării forestiere, se vor adapta măsurile de protecție.

### 7. Habitate marginale (zone umede, stâncării, grohotișuri, păduri ripariene) :NU / Obiectiv

- Măsuri de conservare \_\_\_\_\_

### 8. Păduri cu Valoare Ridicată de conservare:NU / Categoria VRC \_\_\_\_\_

- Măsuri de management \_\_\_\_\_

### 9. Reteaua de zone de conservare /zone reprezentative ale ecosistemelor naturale +10%":NU

- Măsuri de management: \_\_\_\_\_

### 10.a) Drumuri de colectare existente afectate de fenomene erozionale : NU

#### Lungimea sectorului cu eroziune:

- Măsuri de management:

**10.b) Drumuri de colectare cu potențial de eroziune : NU**

- Măsuri de management:

**11.** Pe suprafața parchetului s-a identificat și materializat:

(i) un număr de **125** arbori pentru biodiversitate mentinuti pe suprafata parchetului, cu un volum total \_\_\_\_\_ mc

(ii) un număr de "insule de îmbătrânire" delimitate prin nu este cazul (nu se va recolta masa lemnoasa; se va evita amplasarea cailor de scos apropiat);

o Suprafața insule imbatranire \_\_\_\_\_ ha

o Volumul pe picior din insule de imbatranire \_\_\_\_\_ mc

(iii) un numar de \_\_\_\_\_ arbori pentru lemn mort, cu un volum de \_\_\_\_\_ mc. Arborii pe picior nu vor fi doborâți dacă nu prezintă pericol din punct de vedere SSM (vezi schița parchetului)

**12.** Pentru transportul materialului lemnos pe drumurile forestiere/publice trebuie aplicate următoarele restricții de rulare \_\_\_\_\_

- restricții de tonaj(alte restrictii/observatii): 7,5 tone, se va cere acordul autoritatilor locale pentru transportul m.l pe drumurile.comunale tronson drum: drumurile comunale orar: permanent

**13.** Mențiuni speciale sub raport ecologic, social/turistic (arie protejată, zonă defavorizată, trasee turistice etc.):

Partida este amplasată în Situl Natura 2000 - Pădurea Floreanu Frumușica- Ciurea ROSPA 0163 / ROSCI 0152. Se vor respecta condițiile specifice desfășurării activității de exploatare forestieră permise de la ANANP.

Soluții adoptate: Partida este ampalsată în Situl Natura 2000 - Pădurea Floreanu Frumușica- Ciurea ROSPA 0163 / ROSCI 0152. Nu se vor executa lucrări de exploatare forestieră în perioada de reproducere si creștere a puilor speciilor de păsări, respectiv perioada aprilie - iulie.

Resp. marcare Ionut Dumitrache

Data: 16.07.2025

Validat R&C: BOGDAN BANICA