

## ACT DE PUNERE ÎN VALOARE

Proprietar: INGKA INVESTMENTS FOREST ASSETS SRL  
UPI\_ua24B Izvoarele BASCULITEI, , Grad de accesibilitate: 1001 - 1500m

Data întocmirii	Nr. partidă	Nr.Sumal	Unitate de producție	District	Canton	Aprobat
27.11.2025	3516	25001253035 50	I Nehoiu	BUZAU - COVASNA - BIHOR	BASCULITA	

		Informații privind N.T.S.M.	Grupa de specii	Nr.de arbori	Vol. arbore
Suprafața totală act.	11,50				
Tratament	Jard.1				
Natura produsului	PRINCIPALE CODRU	Stâncării pe	Rășinoase	147	1,32
Tehnologia de exploatare	Sortimente si multipli de sortimente	Arbori putregăioși	FAG	733	1,96
Data inventarierii	26.11.2025	cu un volum de	Quercinee	0	0,00
Anul exploatării	2026	Iescării	Diverse tari	5	0,47
Procedeul de inventariere	Fir cu fir	cu un volum de	Diverse moi	0	0,00
Ciocan rotund numărul	VN0909		Total	885	1,84
Ciocan pătrat numărul					

SPECIA	SORTARE DIMENSIONALĂ							Lemn lucru	Coajă	Lemn de foc		Volum brut
	G1	G2	G3	M1	M2	M3	L.S.			Total	VF	
Molid	91,73	38,48	9,81	7,21	2,59	0	0,76	150,58	13,85	29,82	0,01	194,25
Fag	261,09	151,93	0	18,26	9,67	4,37	1,12	446,44	22,78	964,15	76,11	1433,37
Paltin de munte	0	0,15	0	0,09	0,08	0,02	0	0,34	0,03	1,99	0,13	2,36
<b>TOTAL</b>	<b>352,82</b>	<b>190,56</b>	<b>9,81</b>	<b>25,56</b>	<b>12,34</b>	<b>4,39</b>	<b>1,88</b>	<b>597,36</b>	<b>36,66</b>	<b>995,96</b>	<b>76,25</b>	<b>1629,98</b>

U.A.	Suprafața ha	Vârsta ani	Panta G	Seminiș utilizabil				H.	Volum brut
				%	S.tot	Compoziție			
024 B	11,50	130	28,00	47,00	5,4	5Fa5Mo		1	1629,98
<b>Total</b>	<b>11,50</b>				<b>5,4</b>				<b>1629,98</b>

U.A.	MO	FA	PAM	Total
024 B	194,25	433,37	2,36	<b>629,98</b>

U.A.	Specia	Diametre		Inalțimi		Vârsta	Vol. arb.	Nr. arb.	Creștere	SORTARE DIMENSIONALĂ							Lemn lucru	Coajă	Lemn de foc		Volum brut
		dt	dcg	ht	hc					G1	G2	G3	M1	M2	M3	L.S.			Total	VF	
024 B	MO	35,65	36,23	22,09	22,09	130	1,32	147		91,73	38,48	9,81	7,21	2,59	0	0,76	150,58	13,85	29,82	0,01	194,25
024 B	FA	38,16	38,73	23,29	23,29	130	1,96	733		261,09	151,93	0	18,26	9,67	4,37	1,12	446,44	22,78	964,15	76,11	1433,37
024 B	PAM	25,60	25,60	19,20	19,20	130	0,47	5		0	0,15	0	0,09	0,08	0,02	0	0,34	0,03	1,99	0,13	2,36
<b>Total U.A.</b>								<b>885</b>	<b>0</b>	<b>352,82</b>	<b>190,56</b>	<b>9,81</b>	<b>25,56</b>	<b>12,34</b>	<b>4,39</b>	<b>1,88</b>	<b>597,36</b>	<b>36,66</b>	<b>995,96</b>	<b>76,25</b>	<b>1629,98</b>
<b>Total general U.A.</b>								<b>885</b>	<b>0</b>	<b>352,82</b>	<b>190,56</b>	<b>9,81</b>	<b>25,56</b>	<b>12,34</b>	<b>4,39</b>	<b>1,88</b>	<b>597,36</b>	<b>36,66</b>	<b>995,96</b>	<b>76,25</b>	<b>1629,98</b>

Sef Ocol  
Banica Bogdan

Birou Fond Forestier,  
COSTEL RADUCAN

Verificat,

Proprietar: INGKA INVESTMENTS FOREST ASSETS SRL

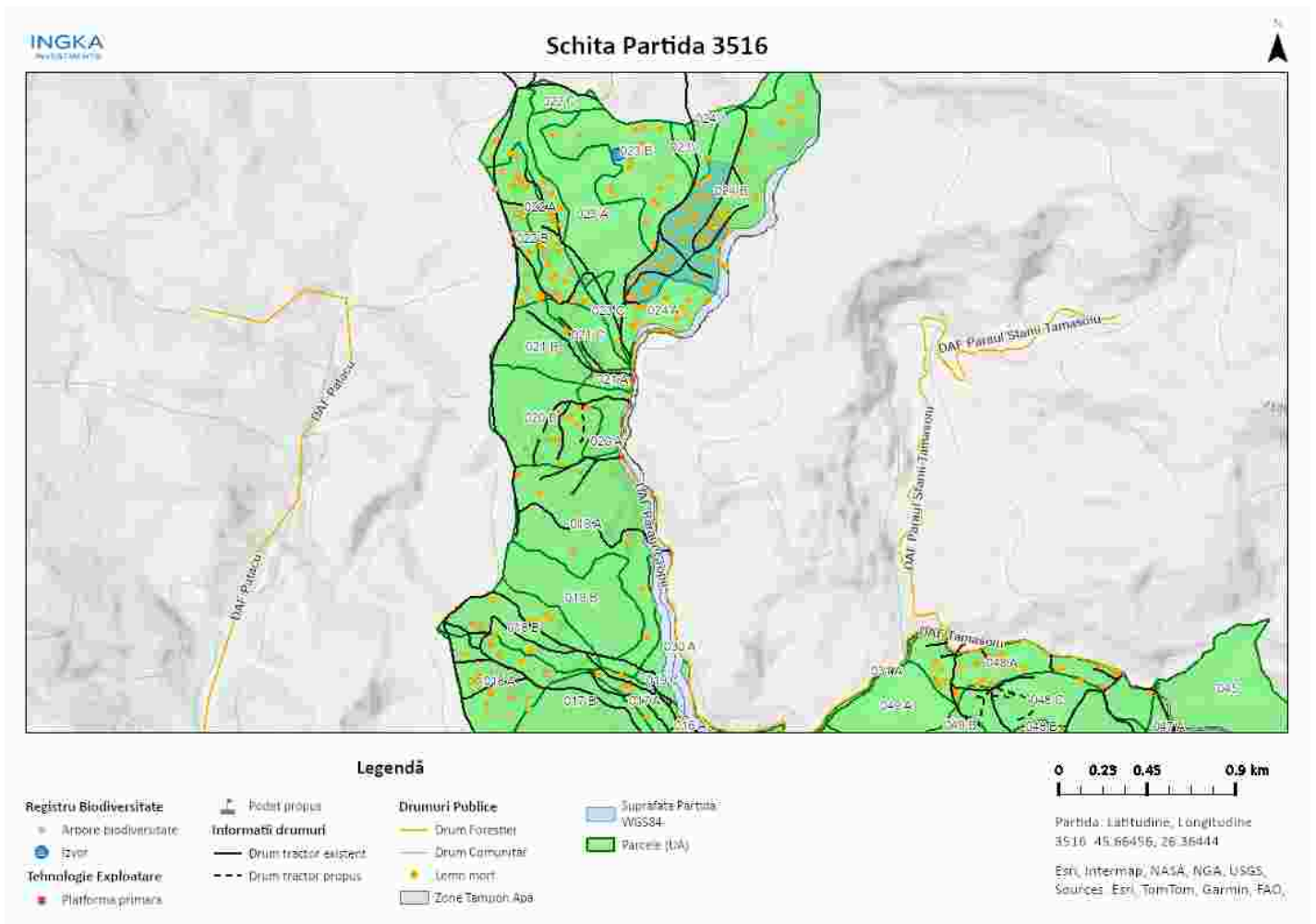

Întocmit: Ing. COSMIN BORCEA

## SCHIȚA DE ANSAMBLU

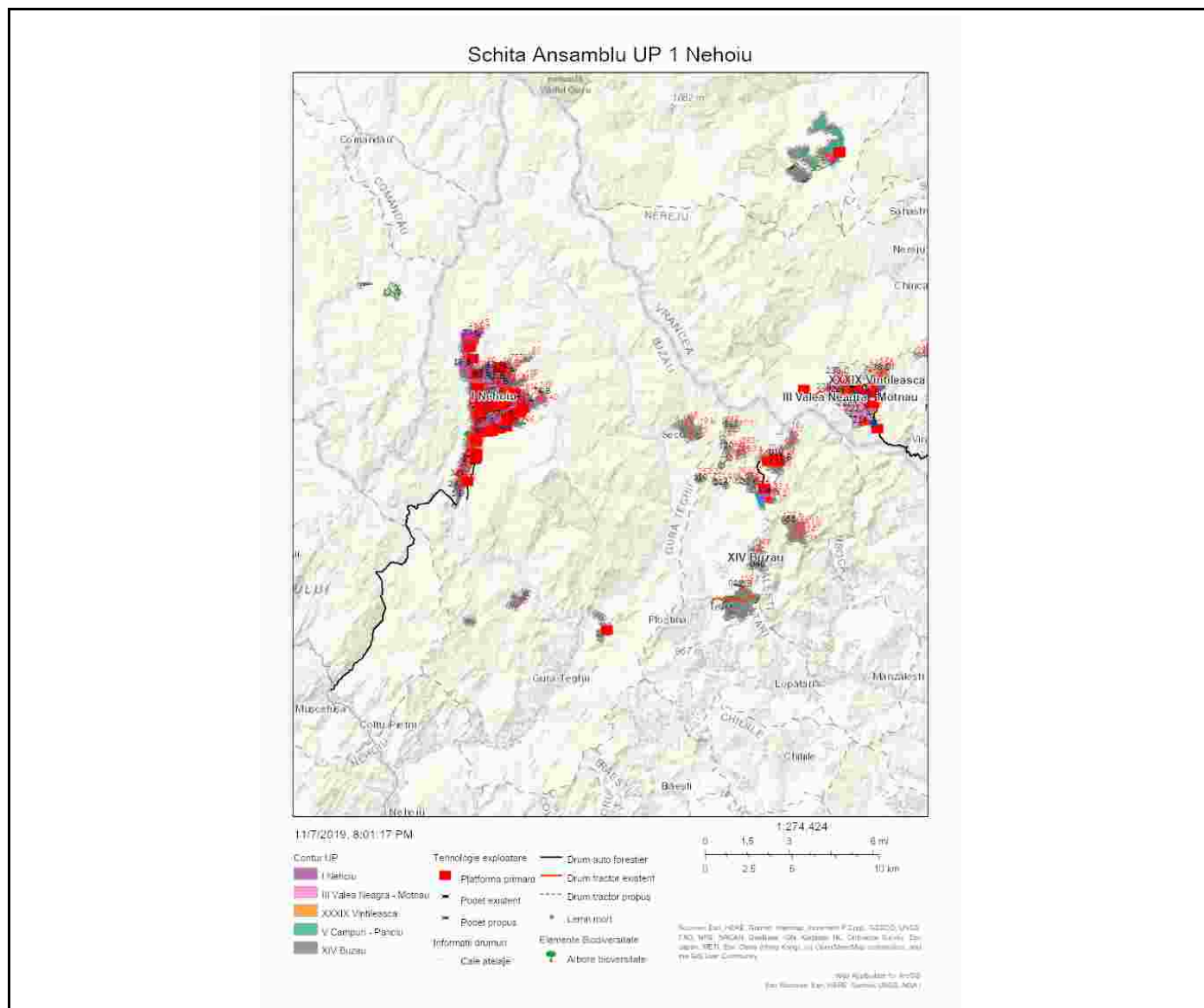

Întocmit: Ing. COSMIN BORCEA

# **Anexă APV nr. 3516/2500125303550 UP1\_ua24B Izvoarelor BASCULITEI**

Localizare: U.P. I Nehoiu u.a. 24 B

## **A. Evaluarea impactului de mediu /social:**

### **1. Proprietăți/amenajări speciale / în imediata vecinătate ce pot fi afectate în urma operațiunilor:NU**

- obiectiv: \_\_\_\_\_
- măsuri de evitare /diminuare a pagubelor: \_\_\_\_\_
- proceduri de compensare a proprietarilor: \_\_\_\_\_

### **2. Situri cu semnificație culturală, ecologică, economică, religioasă sau spirituală pentru comunitățile locale: NU**

- obiectiv: \_\_\_\_\_
- măsuri de evitare /diminuare a pagubelor: \_\_\_\_\_

### **3. Cursuri de apă ce urmează a fi afectate: DA**

- Denumire pârâu: Basculita lungime sector afectat: 200 lucrari hidrotehnice nu este cazul
- Măsuri de evitare/diminuare a impactului: Nu se vor amplasa noi căi de scos apropiat si nu se vor abandona resturi de exploatare in zona tampon.
  - Zona tampon (delimitare, masuri de management): 200 de metri lungime, delimitata cu vopsea
  - Suprafața zonei tampon 0.5 ha
  - Volumul pe picior din zona tampon 180 mc
  - Podețe de traversare(amplasament, detalii construcție): nu este cazul
  - Restricționarea exploatărilor /colectării lemnului (perioada): Nu se va colecta material lemnos în perioadele cu precipitații abundente, precum și atunci când solul este moale de la precipitații sau dezgheț.
  - Alte soluții tehnice: \_\_\_\_\_

### **4. Izvoare de apă necesar a fi protejate din zona parchetului:NU**

Măsuri \_\_\_\_\_

### **5. Captări de apă potabilă/amenajari piscicole aflate în aval:NU**

- obiectiv (denumire): \_\_\_\_\_
- măsuri de evitare /diminuare a pagubelor: \_\_\_\_\_
- proceduri de compensare a eventualelor pierderi: \_\_\_\_\_

### **6. Specii protejate\*:NU Obiectiv protejat \_\_\_\_\_**

- Măsuri minime de conservare /zona de conservare \_\_\_\_\_

### **7. Habitate marginale (zone umede, stâncării, grohotișuri, păduri ripariene) :NU / Obiectiv**

- Măsuri de conservare \_\_\_\_\_

### **8. Păduri cu Valoare Ridică de conservare:NU / Categoria VRC \_\_\_\_\_**

- Măsuri de management \_\_\_\_\_

### **9. Reteaua de zone de conservare /zone reprezentative ale ecosistemelor naturale +10%":NU**

- Măsuri de management: \_\_\_\_\_

### **10.a) Drumuri de colectare existente afectate de fenomene erozionale : NU**

#### **Lungimea sectorului cu eroziune:**

- Măsuri de management:

**10.b) Drumuri de colectare cu potențial de eroziune: DA**

- Măsurile de management: Pentru prevenirea proceselor erozionale se vor lua măsuri pentru evacuarea apelor în afara drumurilor de tractor, inclusiv prin amplasarea de obstacole (bolovani, fascine, gârdulețe, piese de lemn).

**11. Pe suprafața parchetului s-a identificat și materializat:**

**(i)** un număr de **14** arbori pentru biodiversitate mentinuti pe suprafata parchetului, cu un volum total 100 mc

**(ii)** un număr de "insule de îmbătrânire" delimitate prin nu este cazul (nu se va recolta masa lemnoasa; se va evita amplasarea cailor de scos apropiat);

o Suprafața insule imbatranire 0 ha

o Volumul pe picior din insule de imbatranire 0 mc

**(iii)** un numar de 38 arbori pentru lemn mort, cu un volum de 88 mc. Arborii pe picior nu vor fi doborâți dacă nu prezintă pericol din punct de vedere SSM (vezi schița parchetului)

**12.** Pentru transportul materialului lemnos pe drumurile forestiere/publice trebuie aplicate următoarele restricții de rulare \_\_\_\_\_

- restricții de tonaj(alte restrictii/observatii): nu se va transporta pe timp ploios. tronson drum: platforma primara care deservește masa lemnuasa rezultata din perezenta partida este amplasata la drumul forestier administrat de os gura teghi. orar: nu este cazul

**13.** Mențiuni speciale sub raport ecologic, social/turistic (arie protejată, zonă defavorizată, trasee turistice etc.):

este responsabilitatea cumparatorului de a identifica administratorul drumurilor care vor fi folosite pentru transportul materialului lemnus, respectiv de a-si onura obligatiile fata de acesta.

Soluții adoptate: Partida este amplasata în Situl Natura 2000 -ROSCI 0190 - Penteleu. Se vor respecta condițiile specifice desfășurării activității de exploatare forestieră primite de la autoritatea responsabilă cu administrarea ariei naturale protejate.

Resp. marcare Cosmin Borcea

Data: 27.11.2025

Validat R&C: BOGDAN BANICA