

ACT DE PUNERE ÎN VALOARE

Proprietar: INGKA INVESTMENTS FOREST ASSETS SRL
P3521_UP10_ua83B_Poiana lui Ad., Grad de accesibilitate: 501 - 1000m

Data întocmirii	Nr. partidă	Nr.Sumal	Unitate de producție	District	Canton	Aprobat
09.12.2025	3521	25001253036 00	X Popesti	IASI	VAMA POPESTI	

		Informații privind N.T.S.M.	Grupa de specii	Nr.de arbori	Vol. arbore
Suprafața totală act.	2,20	Stâncării pe	ha	0	0,00
Tratament	Progr.2	Arbori putregăioși	0 buc	0	0,00
Natura produsului	PRINCIPALE CODRU	cu un volum de	0 mc	41	2,98
Tehnologia de exploatare	Sortimente si multipli de sortimente	Iescării	0 buc	51	0,98
Data inventarierii	09.12.2025	cu un volum de	0 mc	15	1,11
Anul exploatării	2026				
Procedeul de inventariere	Fir cu fir				
Ciocan rotund numărul	VN0916				
Ciocan pătrat numărul					
				Total	107
					1,76

SPECIA	SORTARE DIMENSIONALĂ							Lemn lucru	Coajă	Lemn de foc		Volum brut
	G1	G2	G3	M1	M2	M3	L.S.			Total	VF	
Stejar pedunculat (L)	40,08	16,46	0	1,84	0,8	0,26	0,06	59,5	10,17	52,37	12,86	122,04
Carpen	2,66	6,38	0	1,45	0,89	0,54	0,47	12,39	1,11	11,54	1,56	25,04
Frasin comun	5,72	7,7	0	1	0,48	0,2	0,03	15,13	2,84	5,58	0,85	23,55
Jugastru	0	0	0	0	0	0,03	0,02	0,05	0,01	0,07	0,02	0,13
Paltin de camp	0	0,48	0	0,09	0,05	0,08	0,02	0,72	0,06	0,32	0,05	1,1
Tei argintiu	0,5	4,5	0	0,9	0,72	0,34	0,12	7,08	1,6	7,99	0,83	16,67
TOTAL	48,96	35,52	0	5,28	2,94	1,45	0,72	94,87	15,79	77,87	16,17	188,53

U.A.	Suprafața ha	Vârsta ani	Panta G	Semințis utilizabil				Volum brut
				%	S.tot	Compoziție		
083 B	2,20	127	6,00	94,00	2,1	5FR2ST2TE1PA		1,6
Total	2,20				2,1			188,53

U.A.	ST.1	CA	FR	JU	PA	TE	Total
083 B	122,04	25,04	23,55	0,13	1,1	16,67	188,53

U.A.	Specia	Diametre		Inalțimi		Vârsta	Vol. arb.	Nr. arb.	Creș tere	SORTARE DIMENSIONALĂ							Lemn lucru	Coajă	Lemn de foc		Volum brut
		dt	dcg	ht	hc					G1	G2	G3	M1	M2	M3	L.S.			Total	VF	
083 B	ST.1	52,54	52,54	23,39	23,39	127	2,98	41		40,08	16,46	0	1,84	0,8	0,26	0,06	59,5	10,17	52,37	12,86	122,04
083 B	CA	21,38	21,38	13,90	13,90	127	0,64	39		2,66	6,38	0	1,45	0,89	0,54	0,47	12,39	1,11	11,54	1,56	25,04
083 B	FR	48,67	48,67	24,67	24,67	127	2,62	9		5,72	7,7	0	1	0,48	0,2	0,03	15,13	2,84	5,58	0,85	23,55
083 B	JU	16,00	16,00	9,00	9,00	127	0,13	1		0	0	0	0	0	0,03	0,02	0,05	0,01	0,07	0,02	0,13
083 B	PA	25,00	25,00	16,50	16,50	127	0,55	2		0	0,48	0	0,09	0,05	0,08	0,02	0,72	0,06	0,32	0,05	1,1
083 B	TE	34,80	34,80	20,93	20,93	127	1,11	15		0,5	4,5	0	0,9	0,72	0,34	0,12	7,08	1,6	7,99	0,83	16,67
Total U.A.								107	0	48,96	35,52	0	5,28	2,94	1,45	0,72	94,87	15,79	77,87	16,17	188,53
Total general U.A.								107	0	48,96	35,52	0	5,28	2,94	1,45	0,72	94,87	15,79	77,87	16,17	188,53

Sef Ocol
Banica Bogdan

Birou Fond Forestier,
PETREA VASILIU

Verificat,

Proprietar: INGKA INVESTMENTS FOREST ASSETS SRL

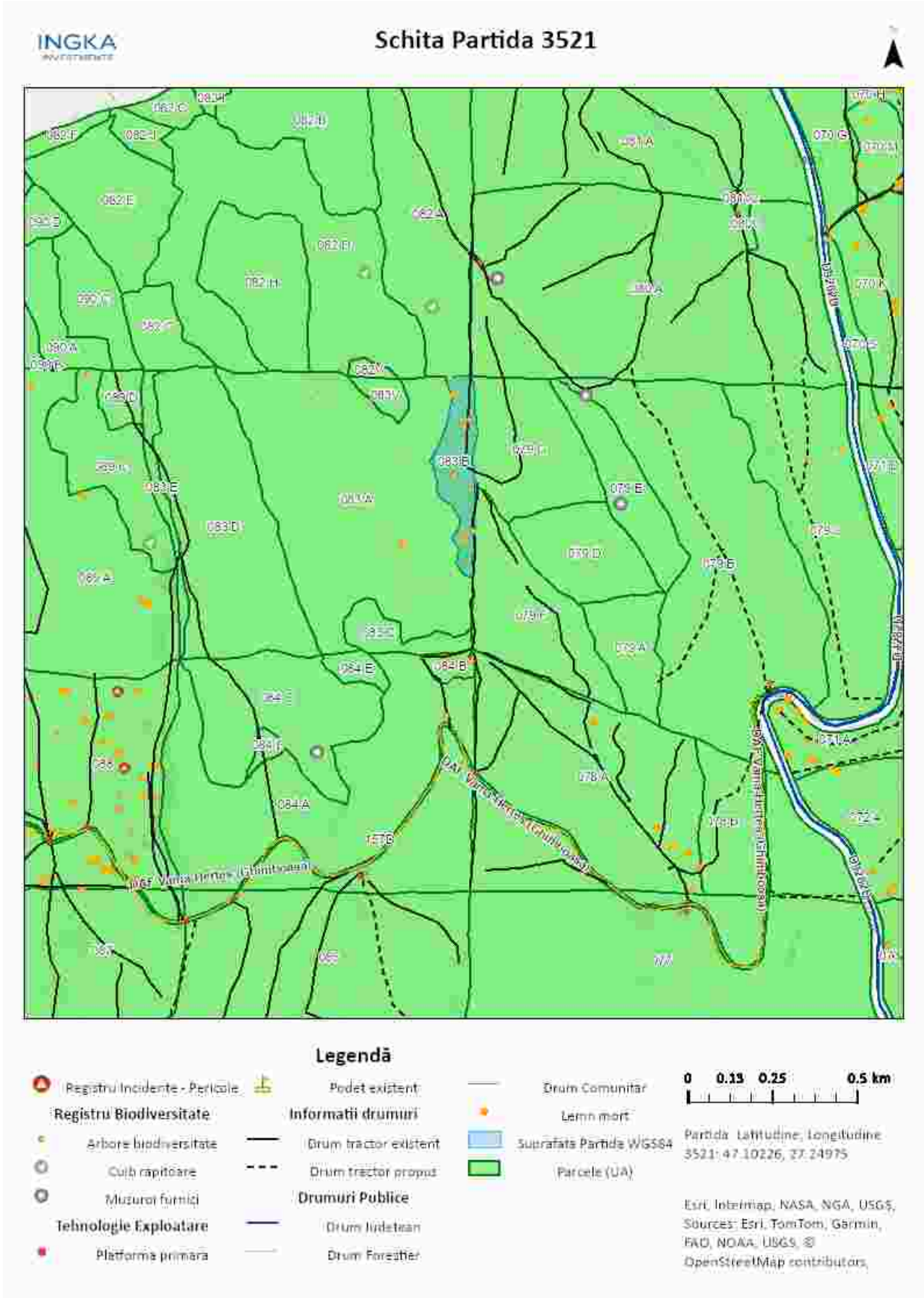

Întocmit: Ing. IONUT DUMITRACHE

SCHIȚA DE ANSAMBLU

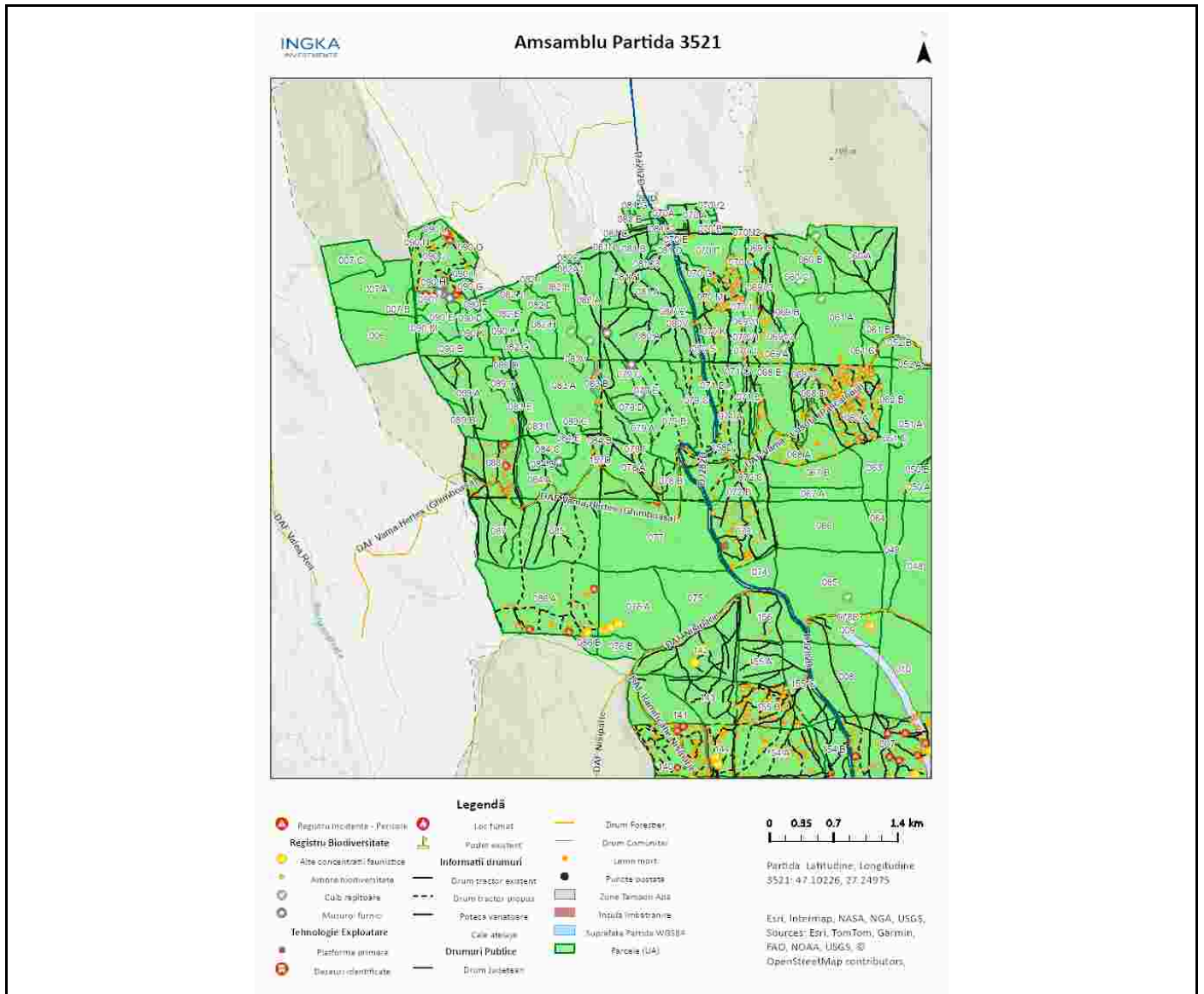

Întocmit: Ing. IONUT DUMITRACHE

Anexă APV nr. 3521/2500125303600 P3521_UP10_ua83B_Poiana lui Ad

Localizare: U.P. X Popesti u.a. 83 B

A. Evaluarea impactului de mediu /social:

1. Proprietăți/amenajări speciale / în imediata vecinătate ce pot fi afectate în urma operațiunilor:NU

- obiectiv: _____
- măsuri de evitare /diminuare a pagubelor: _____
- proceduri de compensare a proprietarilor: _____

2. Situri cu semnificație culturală, ecologică, economică, religioasă sau spirituală pentru comunitățile locale: NU

- obiectiv: _____
- măsuri de evitare /diminuare a pagubelor: _____

3. Cursuri de apă ce urmează a fi afectate: NU

- Denumire pârâu: _____ lungime sector afectat: _____ lucrari hidrotehnice _____
- Măsuri de evitare/diminuare a impactului: _____
- Zona tampon (delimitare, masuri de management): _____
- Suprafața zonei tampon _____ ha
- Volumul pe picior din zona tampon _____ mc
- Podețe de traversare(amplasament, detalii construcție): _____
- Restricționarea exploatărilor /colectării lemnului (perioada): _____
- Alte soluții tehnice: _____

4. Izvoare de apă necesar a fi protejate din zona parchetului:NU

Măsuri _____

5. Captări de apă potabilă/amenajari piscicole aflate în aval:NU

- obiectiv (denumire): _____
- măsuri de evitare /diminuare a pagubelor: _____
- proceduri de compensare a eventualelor pierderi: _____

6. Specii protejate*:DA Obiectiv protejat Partida este ampalsată în Situl Natura 2000 - Pădurea Floreanu Frumușica- Ciurea ROSPA 0163 / ROSCI 0152

- Măsuri minime de conservare /zona de conservare Nu se vor executa lucrări de exploatare forestieră în perioada de reproducere si creștere a puilor speciilor de păsări, respectiv perioada aprilie - iulie.

7. Habitate marginale (zone umede, stâncării, grohotișuri, păduri ripariene) :NU / Obiectiv

- Măsuri de conservare _____

8. Păduri cu Valoare Ridicată de conservare:NU / Categoria VRC _____

- Măsuri de management _____

9. Reteaua de zone de conservare /zone reprezentative ale ecosistemelor naturale +10%":NU

- Măsuri de management: _____

10.a) Drumuri de colectare existente afectate de fenomene erozionale : NU

Lungimea sectorului cu eroziune:

- Măsuri de management:

10.b) Drumuri de colectare cu potențial de eroziune : NU

- Măsuri de management:

11. Pe suprafața parchetului s-a identificat și materializat:

(i) un număr de **2** arbori pentru biodiversitate mentinuti pe suprafata parchetului, cu un volum total 2.8 mc

(ii) un număr de "insule de îmbătrânire" delimitate prin 0 (nu se va recolta masa lemnoasa; se va evita amplasarea cailor de scos apropiat);

o Suprafața insule imbatranire 0 ha

o Volumul pe picior din insule de imbatranire 0 mc

(iii) un numar de 10 arbori pentru lemn mort, cu un volum de 40.66 mc. Arborii pe picior nu vor fi doborâți dacă nu prezintă pericol din punct de vedere SSM (vezi schița parchetului)

12. Pentru transportul materialului lemnos pe drumurile forestiere/publice trebuie aplicate următoarele restricții de rulare _____

- restricții de tonaj(alte restrictii/observatii): 7,5 tone/axa , se va plati taxa de peaj pentru daf pascaloaia tronson drum: daf pascaloaia orar: permanent

13. Mențiuni speciale sub raport ecologic, social/turistic (arie protejată, zonă defavorizată, trasee turistice etc.):

Partida este amplasată în Situl Natura 2000 - Pădurea Floreanu Frumușica- Ciurea ROSPA 0163 / ROSCI 0152. Se vor respecta condițiile specifice desfășurării activității de exploatare forestieră permise de la autoritatea responsabilă cu administrarea ariei naturale protejate.

Soluții adoptate: Nu se va iesi pe DJ282D cu masinile avand anvelopele murdare - amprente de noroi, coaja sau alte resturi de exploatare ajunse accidental pe platforma DJ se vor curata imediat.

Resp. marcare Ionut Dumitrache

Data: 10.12.2025

Validat R&C: BOGDAN BANICA