

## ACT DE PUNERE ÎN VALOARE

Proprietar: INGKA INVESTMENTS FOREST ASSETS SRL  
P3577\_UP10\_ua61A Pascoalăia, , Grad de accesibilitate: 501 - 1000m

Data întocmirii	Nr. partidă	Nr.Sumal	Unitate de producție	District	Canton	Aprobat
26.02.2026	3577	26001253003 40	X Popesti	IASI	POPESTI	

		Informații privind N.T.S.M.	Grupa de specii	Nr.de arbori	Vol. arbore
Suprafața totală act.	23,60				
Tratament	Progr.1				
Natura produsului	PRINCIPALE CODRU	Stâncării pe	Rășinoase	0	0,00
Tehnologia de exploatare	Sortimente si multipli de sortimente	Arbori putregăioși	FAG	0	0,00
Data inventarierii	25.02.2026	cu un volum de	Quercinee	930	0,94
Anul exploatării	2026	Iescării	Diverse tari	784	0,45
Procedeul de inventariere	Fir cu fir	cu un volum de	Diverse moi	1358	0,65
Ciocan rotund numărul	VN0916				
Ciocan pătrat numărul			Total	3072	0,68

SPECIA	SORTARE DIMENSIONALĂ							Lemn lucru	Coajă	Lemn de foc		Volum brut
	G1	G2	G3	M1	M2	M3	L.S.			Total	VF	
Gorun (L)	15,1	269,9	0	104,45	64,28	21,14	4,24	479,11	78,81	319,64	46,64	877,56
Carpen	8,35	65,46	0	27,62	24,6	16,84	10,33	153,2	13,81	111,08	20,64	278,09
Cires	3	1,89	0	0,23	0,15	0,03	0,01	5,31	0,54	9,68	0,31	15,53
Frasin comun	2,73	14,4	0	2,95	2,65	1,43	0,56	24,72	5,01	19,72	2,32	49,45
Jugastru	0	0,08	0	0,04	0,1	0,09	0,34	0,65	0,12	0,95	0,29	1,72
Paltin de camp	0	0	0	0	0,2	0,24	0,16	0,6	0,08	0,53	0,11	1,21
Sorb	0	0	0	0,01	0,22	0,22	0,33	0,78	0,1	0,75	0,03	1,63
Ulm de camp	0	0,24	0	0,11	0,35	0,33	0,21	1,24	0,26	0,78	0,16	2,28
Tei argintiu	76,39	240,03	0	54,43	52,92	38,22	19,88	481,87	109,15	284,55	48,83	875,57
<b>TOTAL</b>	<b>105,57</b>	<b>592,00</b>	<b>0</b>	<b>189,84</b>	<b>145,47</b>	<b>78,54</b>	<b>36,06</b>	<b>1147,48</b>	<b>207,88</b>	<b>747,68</b>	<b>119,33</b>	<b>2103,04</b>

U.A.	Suprafața ha	Vârsta ani	Panta G	Semințis utilizabil				Volum brut	
				%	S.tot	Compoziție			H.
061 A	23,60	113	10,00	21,00	5	7FR1GO1CA1TE		0,2	2103,04
<b>Total</b>	<b>23,60</b>				<b>5</b>				<b>2103,04</b>

U.A.	GO.1	CA	CI	FR	JU	PA	SB	UL.C	TE	Total
061 A	877,56	278,09	15,53	49,45	1,72	1,21	1,63	2,28	875,57	<b>103,04</b>

U.A.	Specia	Diametre		Inalțimi		Vârsta	Vol. arb.	Nr. arb.	Creștere	SORTARE DIMENSIONALĂ							Lemn lucru	Coajă	Lemn de foc		Volum brut
		dt	deg	ht	hc					G1	G2	G3	M1	M2	M3	L.S.			Total	VF	
061 A	GO.1	30,54	34,94	22,17	22,17	113	0,94	930		15,1	269,9	0	104,45	64,28	21,14	4,24	479,11	78,81	319,64	46,64	877,56
061 A	CA	20,66	26,79	18,86	18,86	113	0,44	631		8,35	65,46	0	27,62	24,6	16,84	10,33	153,2	13,81	111,08	20,64	278,09
061 A	CI	42,00	42,00	21,42	21,42	113	2,22	7		3	1,89	0	0,23	0,15	0,03	0,01	5,31	0,54	9,68	0,31	15,53
061 A	FR	31,32	31,32	21,00	21,00	113	1,05	47		2,73	14,4	0	2,95	2,65	1,43	0,56	24,72	5,01	19,72	2,32	49,45
061 A	JU	10,76	10,78	7,34	7,34	113	0,04	42		0	0,08	0	0,04	0,1	0,09	0,34	0,65	0,12	0,95	0,29	1,72
061 A	PA	13,57	13,57	9,07	9,07	113	0,09	14		0	0	0	0	0,2	0,24	0,16	0,6	0,08	0,53	0,11	1,21
061 A	SB	12,96	12,96	7,48	7,48	113	0,07	23		0	0	0	0,01	0,22	0,22	0,33	0,78	0,1	0,75	0,03	1,63
061 A	UL.C	12,80	12,80	9,50	9,50	113	0,11	20		0	0,24	0	0,11	0,35	0,33	0,21	1,24	0,26	0,78	0,16	2,28
061 A	TE	23,27	36,49	22,25	22,25	113	0,64	1358		76,39	240,03	0	54,43	52,92	38,22	19,88	481,87	109,15	284,55	48,83	875,57
<b>Total U.A.</b>								<b>3072</b>	<b>0</b>	<b>105,57</b>	<b>592,00</b>	<b>0</b>	<b>189,84</b>	<b>145,47</b>	<b>78,54</b>	<b>36,06</b>	<b>1147,48</b>	<b>207,88</b>	<b>747,68</b>	<b>119,33</b>	<b>2103,04</b>
<b>Total general U.A.</b>								<b>3072</b>	<b>0</b>	<b>105,57</b>	<b>592,00</b>	<b>0</b>	<b>189,84</b>	<b>145,47</b>	<b>78,54</b>	<b>36,06</b>	<b>1147,48</b>	<b>207,88</b>	<b>747,68</b>	<b>119,33</b>	<b>2103,04</b>

Sef Ocol  
Banica Bogdan

Birou Fond Forestier,  
PETREA VASILIU

Verificat,

Proprietar: INGKA INVESTMENTS FOREST ASSETS SRL

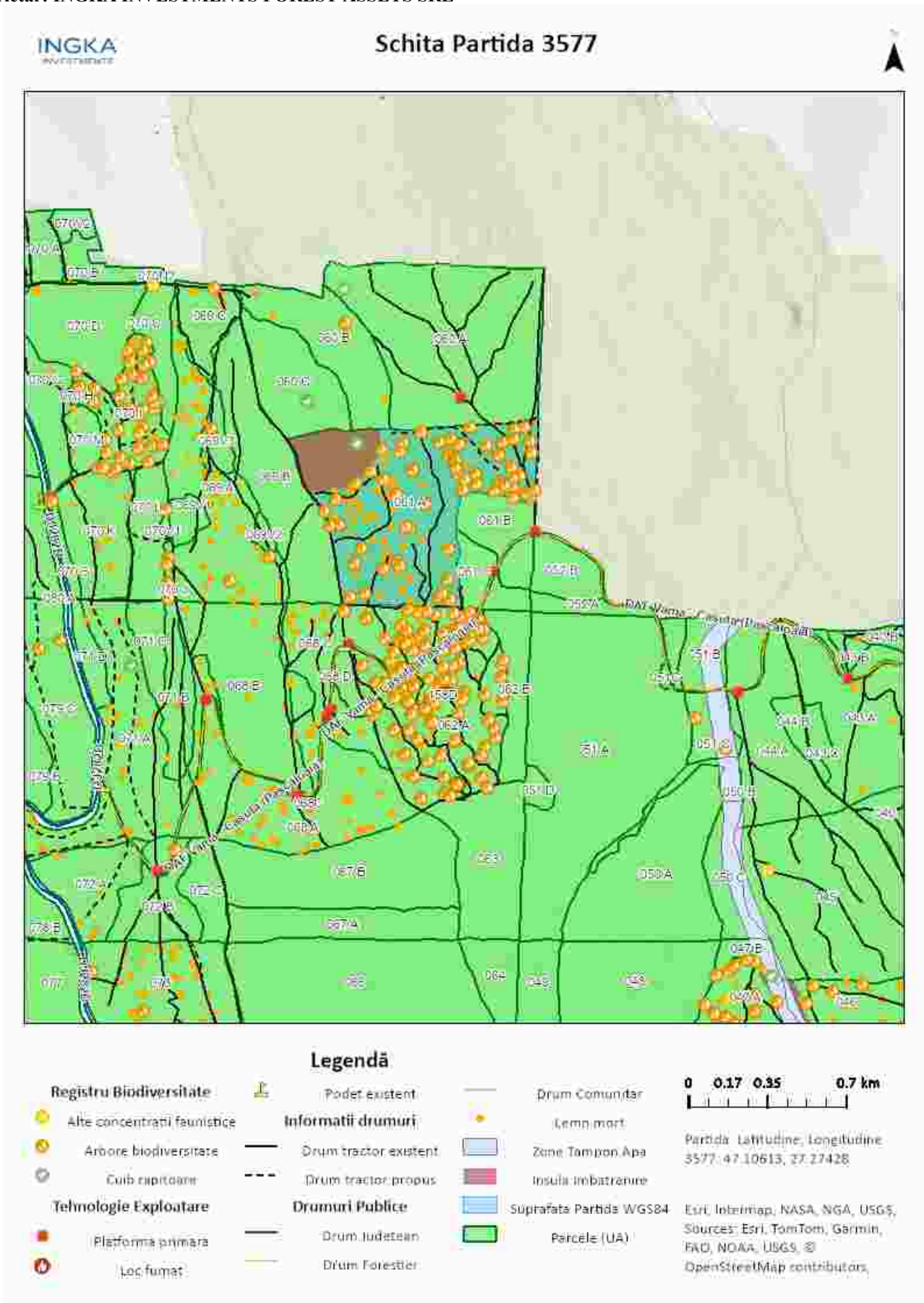

Întocmit: Ing. IONUT DUMITRACHE

# SCHIȚA DE ANSAMBLU

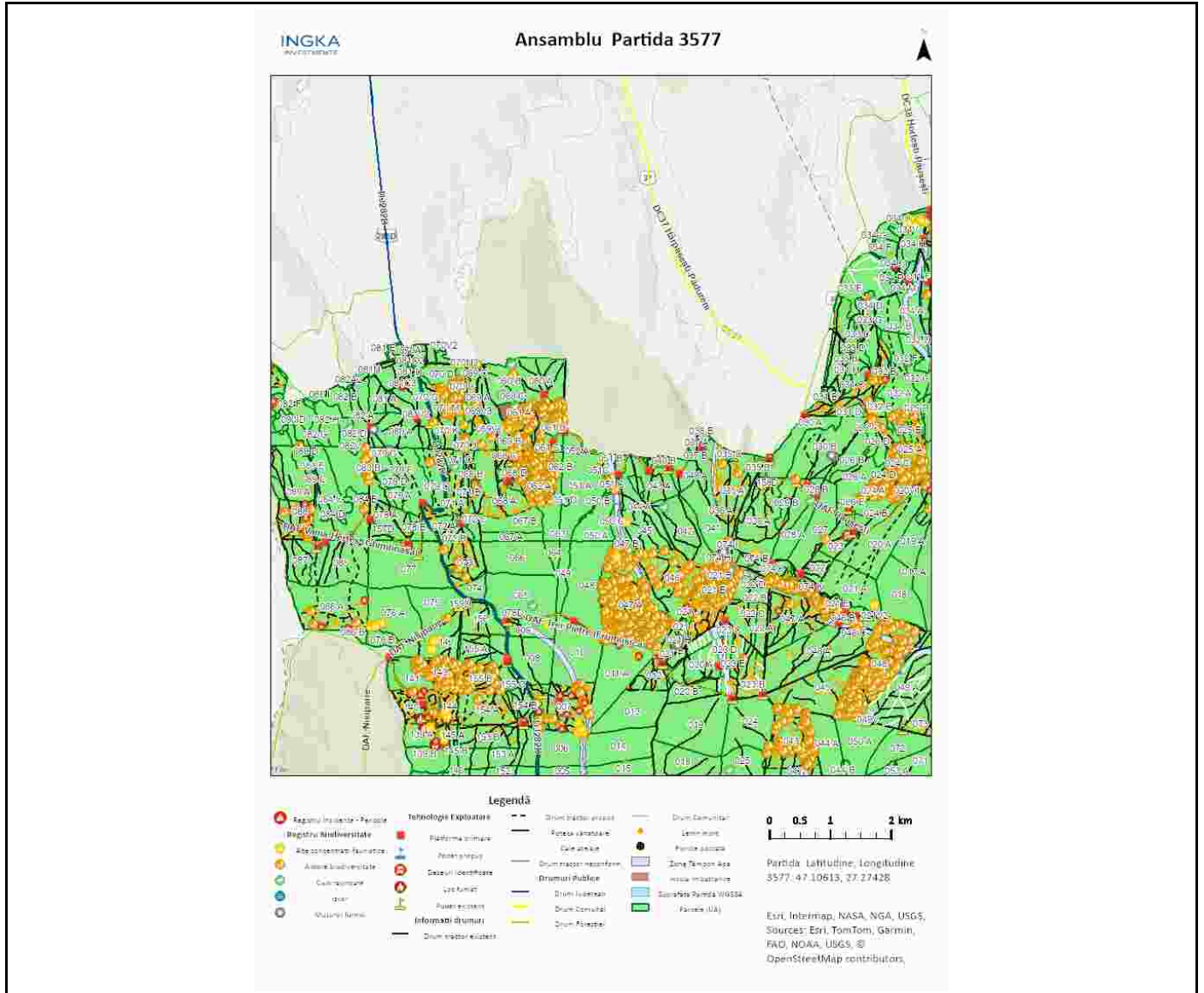

Întocmit: Ing. IONUT DUMITRACHE

# Anexă APV nr. 3577/2600125300340 P3577\_UP10\_ua61A Pascaloaia

Localizare: U.P. X Popesti u.a. 61 A

## A. Evaluarea impactului de mediu /social:

### 1. Proprietăți/amenajări speciale / în imediata vecinătate ce pot fi afectate în urma operațiunilor:NU

- obiectiv: \_\_\_\_\_
- măsuri de evitare /diminuare a pagubelor: \_\_\_\_\_
- proceduri de compensare a proprietarilor: \_\_\_\_\_

### 2. Situri cu semnificație culturală, ecologică, economică, religioasă sau spirituală pentru comunitățile locale: NU

- obiectiv: \_\_\_\_\_
- măsuri de evitare /diminuare a pagubelor: \_\_\_\_\_

### 3. Cursuri de apă ce urmează a fi afectate: NU

- Denumire pârâu: \_\_\_\_\_ lungime sector afectat: \_\_\_\_\_ lucrari hidrotehnice \_\_\_\_\_
- Măsuri de evitare/diminuare a impactului: \_\_\_\_\_
- Zona tampon (delimitare, masuri de management): \_\_\_\_\_
- Suprafața zonei tampon \_\_\_\_\_ ha
- Volumul pe picior din zona tampon \_\_\_\_\_ mc
- Podețe de traversare(amplasament, detalii construcție): \_\_\_\_\_
- Restricționarea exploatărilor /colectării lemnului (perioada): \_\_\_\_\_
- Alte soluții tehnice: \_\_\_\_\_

### 4. Izvoare de apă necesar a fi protejate din zona parchetului:NU

Măsuri \_\_\_\_\_

### 5. Captări de apă potabilă/amenajari piscicole aflate în aval:NU

- obiectiv (denumire): \_\_\_\_\_
- măsuri de evitare /diminuare a pagubelor: \_\_\_\_\_
- proceduri de compensare a eventualelor pierderi: \_\_\_\_\_

### 6. Specii protejate\*:DA Obiectiv protejat Cuib codalb situat in ua 60c si cuib rapitoare nepopulat amplasat in ua 61a. Parcela 61A se afla ampalsată în Situl Natura 2000 "Pădurea Floreanu Frumușica- Ciurea" ROSPA 0163 / ROSCI 0152.

- Măsuri minime de conservare /zona de conservare S-a delimitat o insula de imbatranire cu suprafata de 4 ha. Se interzic activitatile forestiere pe o raza de minim 400m in jurul cuibului activ de Codalb in perioada februarie-septembrie.

### 7. Habitate marginale (zone umede, stâncării, grohotișuri, păduri ripariene) :NU / Obiectiv

- Măsuri de conservare \_\_\_\_\_

### 8. Păduri cu Valoare Ridicată de conservare:NU / Categoria VRC \_\_\_\_\_

- Măsuri de management \_\_\_\_\_

### 9. Reteaua de zone de conservare /zone reprezentative ale ecosistemelor naturale +10%":DA

- Măsuri de management: \_\_\_\_\_

### 10.a) Drumuri de colectare existente afectate de fenomene erozionale : NU

#### Lungimea sectorului cu eroziune:

- Măsuri de management:

**10.b) Drumuri de colectare cu potențial de eroziune : NU**

- Măsuri de management:

**11.** Pe suprafața parchetului s-a identificat și materializat:

(i) un număr de **68** arbori pentru biodiversitate mentinuti pe suprafata parchetului, cu un volum total 155.53 mc

(ii) un număr de **1** "insule de îmbătrânire" delimitate prin spray verde doua litere ii (nu se va recolta masa lemnoasa; se va evita amplasarea cailor de scos apropiat);

- o Suprafața insule imbatranire 4 ha
- o Volumul pe picior din insule de imbatranire 1784 mc

(iii) un numar de 63 arbori pentru lemn mort, cu un volum de 40.63 mc. Arborii pe picior nu vor fi doborâți dacă nu prezintă pericol din punct de vedere SSM (vezi schița parchetului)

**12.** Pentru transportul materialului lemnos pe drumurile forestiere/publice trebuie aplicate următoarele restricții de rulare \_\_\_\_\_

- restricții de tonaj(alte restrictii/observatii): 7,5 tone/axa , se va plati taxa de peaj pentru daf pascaloaia tronson drum: daf pascaloaia orar: permanent

**13.** Mențiuni speciale sub raport ecologic, social/turistic (arie protejată, zonă defavorizată, trasee turistice etc.):

Partida este amplasată în Situl Natura 2000 - Pădurea Floreanu Frumușica- Ciurea ROSPA 0163 / ROSCI 0152. Se vor respecta condițiile specifice desfășurării activității de exploatare forestieră permise de la autoritatea responsabilă cu administrarea ariei naturale protejate.

Soluții adoptate: Nu este permisă ieșirea pe DJ282D cu mașinile având anvelopele murdare - amprente de noroi, coaja sau alte resturi de exploatare.

Resp. marcarea Ionut Dumitrache

Data: 27.02.2026

Validat R&C: COSTEL RADUCAN