

ACT DE PUNERE ÎN VALOARE

Proprietar: INGKA INVESTMENTS FOREST ASSETS SRL
P3585_UP19_ua23ABCDJ_24ABC_Mir, , Grad de accesibilitate: 501 - 1000m

Data întocmirii	Nr. partidă	Nr.Sumal	Unitate de producție	District	Canton	Aprobat
09.03.2026	3585	26001253004 20	XIX Gura Humorului	SUCEAVA - NEAMT	VALEA MOLDOVEI	

		Informații privind N.T.S.M.	Grupa de specii	Nr.de arbori	Vol. arbore
Suprafața totală act.	79,80				
Tratament	Acc.I				
Natura produsului	ACCIDENTALE I	Stâncării pe	Rășinoase	1315	0,92
Tehnologia de exploatare	Sortimente si multipli de sortimente	Arbori putregăioși	FAG	2	0,61
Data inventarierii	05.03.2026	cu un volum de	Quercinee	0	0,00
Anul exploatării	2026	Iescării	Diverse tari	0	0,00
Procedeeul de inventariere	Fir cu fir	cu un volum de	Diverse moi	0	0,00
Ciocan rotund numărul	VN0908				
Ciocan pătrat numărul			Total	1317	0,92

SPECIA	SORTARE DIMENSIONALĂ								Lemn lucru	Coajă	Lemn de foc		Volum brut
	G1	G2	G3	M1	M2	M3	L.S.	Total			VF		
Brad	199,51	53,21	13,83	8,41	1,35	0	0,33	276,64	30,73	20,08	0,01	327,45	
Molid	86,12	345,25	148,92	118,89	31,11	0	10,38	740,67	75,78	71,04	0,01	887,49	
Fag	0	0,29	0	0,23	0,13	0,05	0,01	0,71	0,05	0,45	0,09	1,21	
TOTAL	285,63	398,75	162,75	127,53	32,59	0,05	10,72	1018,02	106,56	91,57	0,11	1216,15	

U.A.	Suprafața ha	Vârsta ani	Panta G	Seminiș utilizabil					H.	Volum brut
				%	S.tot	Compoziție				
023 A	5,90	57	26.00	0.00	0	0		0	104,58	
023 B	3,90	152	15.00	0.00	0	0		0	72,91	
023 C	12,70	57	20.00	0.00	0	0		0	93,88	
023 D	0,60	57	23.00	0.00	0	0		0	6,58	
023 J	18,00	57	23.00	0.00	0	0		0	465,67	
024 A	30,50	127	20.00	0.00	0	0		0	324,05	
024 B	5,30	57	17.00	0.00	0	0		0	120,11	
024 C	2,90	67	20.00	0.00	0	0		0	28,37	
Total	79,80				0				1216,15	

U.A.	BR	MO	FA	Total
023 A	13,35	91,23	0	104,58
023 B	53,55	19,36	0	72,91
023 C	1,62	92,26	0	93,88
023 D	1,79	4,79	0	6,58
023 J	13,71	451,96	0	465,67
024 A	228,45	95,6	0	324,05
024 B	1,09	119,02	0	120,11
024 C	13,89	13,27	1,21	28,37
Total	327,45	887,49	1,21	1216,15

U.A.	Specia	Diametre		Inalțimi		Vârsta	Vol. arb.	Nr. arb.	Creșt. tere	SORTARE DIMENSIONALĂ								Lemn lucru	Coajă	Lemn de foc		Volum brut
		dt	deg	ht	hc					G1	G2	G3	M1	M2	M3	L.S.	Total			VF		
023 A	BR	33,00	33,00	24,04	24,04	57	1,11	12		3,1	4,92	1,52	1,1	0,21	0	0,08	10,93	1,21	1,21	0	13,35	
023 A	MO	27,58	27,68	22,42	22,42	57	0,69	133		6,22	33,61	16,45	13,94	3,51	0	1,17	74,9	7,77	8,56	0	91,23	
Total U.A.									145	0	9,32	38,53	17,97	15,04	3,72	0	1,25	85,83	8,98	9,77	0	104,58
023 B	BR	50,10	50,10	29,48	29,48	152	2,68	20		32,85	8,67	1,83	1,01	0,12	0	0,01	44,49	4,94	4,12	0	53,55	
023 B	MO	25,58	25,04	21,36	21,36	152	0,59	33		0,99	6,01	3,19	2,72	0,78	0	0,28	13,97	1,46	3,93	0	19,36	
Total U.A.									53	0	33,84	14,68	5,02	3,73	0,90	0	0,29	58,46	6,40	8,05	0	72,91

ACT DE PUNERE ÎN VALOARE

Proprietar: INGKA INVESTMENTS FOREST ASSETS SRL

023 C	BR	40,00	40,00	28,00	28,00	57	1,62	1		0,6	0,67	0,11	0,06	0,02	0	0	1,46	0,16	0	0	1,62	
023 C	MO	31,93	31,36	22,74	22,74	57	0,85	108		9	43,51	12,93	8,7	2,59	0	0,89	77,62	7,77	6,87	0	92,26	
Total U.A.									109	0	9,6	44,18	13,04	8,76	2,61	0	0,89	79,08	7,93	6,87	0	93,88
023 D	BR	42,00	42,00	28,00	28,00	57	1,79	1		0,75	0,57	0,1	0,07	0,02	0	0	1,51	0,17	0,11	0	1,79	
023 D	MO	26,25	26,25	21,25	21,25	57	0,60	8		0	2,18	0,53	0,69	0,17	0	0,06	3,63	0,38	0,78	0	4,79	
Total U.A.									9	0	0,75	2,75	0,63	0,76	0,19	0	0,06	5,14	0,55	0,89	0	6,58
023 J	BR	28,44	28,44	22,22	22,22	57	0,76	18		0,94	6,23	2,31	1,83	0,43	0	0,15	11,89	1,32	0,5	0,01	13,71	
023 J	MO	28,10	27,57	22,16	22,16	57	0,69	656		14,16	184,87	87,26	70,77	18,23	0	6,08	381,37	39,79	30,8	0,01	451,96	
Total U.A.									674	0	15,10	191,1	89,57	72,60	18,66	0	6,23	393,2	41,11	31,3	0,02	465,67
024 A	BR	55,74	57,04	30,48	30,48	127	3,26	70		159,74	0	6,18	2,95	0,28	0	0	6	21,63	12,12	0	228,45	
024 A	MO	40,55	39,60	26,38	26,38	127	1,65	58		45,84	23,38	5,33	3,65	1,1	0	0,26	79,56	7,25	8,79	0	95,6	
Total U.A.									128	0	205,5	48,93	11,51	6,60	1,38	0	0,26	274,2	28,88	20,91	0	324,05
024 B	BR	34,00	34,00	25,00	25,00	57	1,09	1		8	0,74	0,13	0,08	0,02	0	0,01	0,98	0,11	0	0	1,09	
024 B	MO	29,09	29,44	23,46	23,46	57	0,75	158		9,39	46,63	21,39	16,84	4,28	0	1,49	100,02	10,37	8,63	0	119,02	
Total U.A.									159	0	9,39	47,37	21,52	16,92	4,30	0	1,50	101,0	10,48	8,63	0	120,11
024 C	BR	30,13	30,13	23,31	23,31	67	0,87	16		1,53	5,86	1,65	1,31	0,25	0	0,08	10,68	1,19	2,02	0	13,89	
024 C	MO	26,00	26,00	21,43	21,43	67	0,60	22		0,52	5,06	1,84	1,58	0,45	0	0,15	9,6	0,99	2,68	0	13,27	
024 C	FA	27,00	27,00	21,50	21,50	67	0,61	2		0	0,29	0	0,23	0,13	0,05	0,01	0,71	0,05	0,45	0,09	1,21	
Total U.A.									40	0	2,05	11,21	3,49	3,12	0,83	0,05	0,24	20,99	2,23	5,15	0,09	28,37
Total general U.A.									1317	0	285,6	398,7	162,7	127,5	32,59	0,05	10,72	1018,02	106,5	91,57	0,11	1216,15

Sef Ocol
Banica Bogdan

Birou Fond Forestier,
PETREA VASILIU

Verificat,

SCHIȚA DE ANSAMBLU

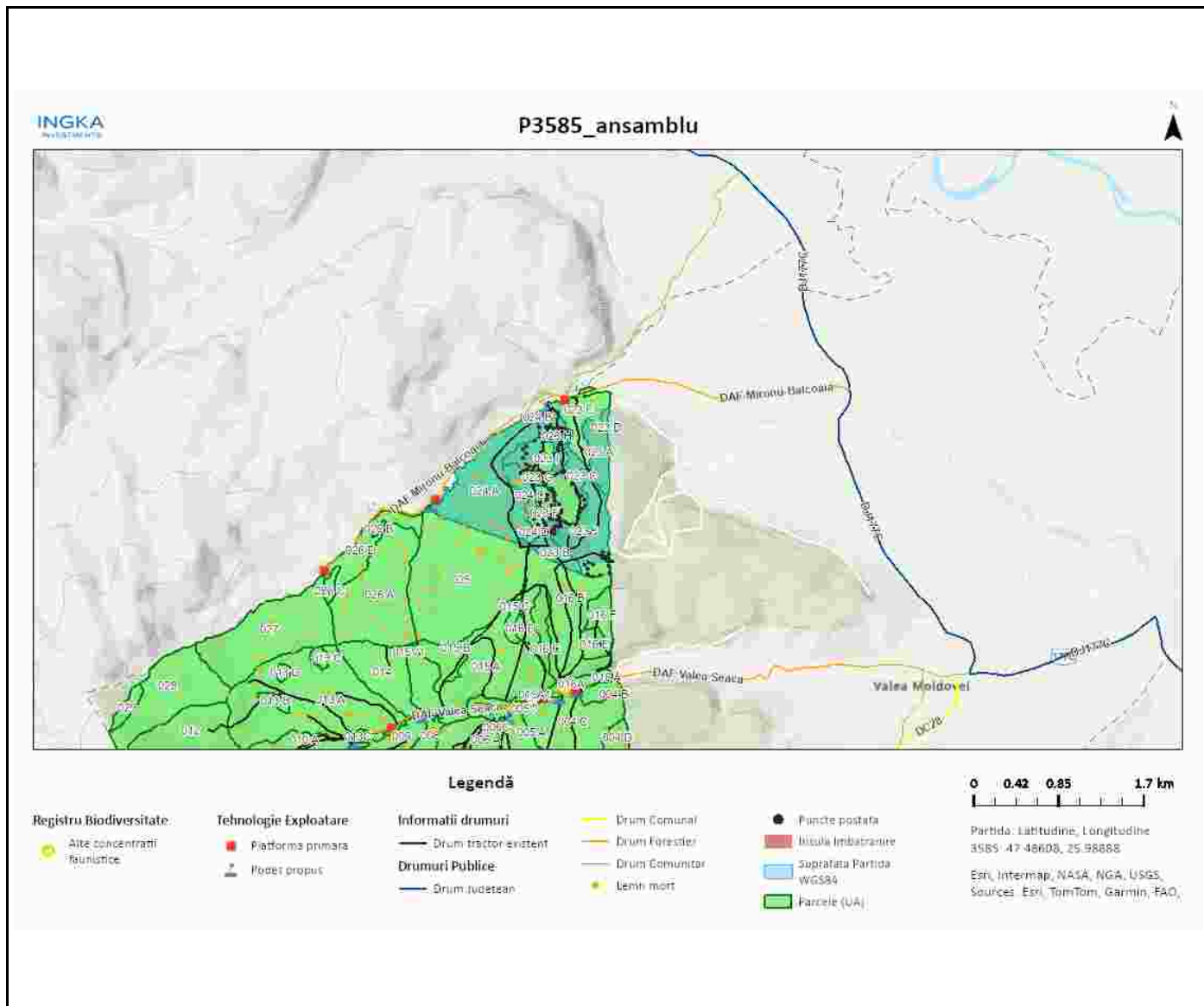

Întocmit: Ing. IULIAN MICLIUC

Anexă APV nr. 3585/2600125300420 P3585_UP19_ua23ABCDJ_24ABC_Mir

Localizare: U.P. XIX Gura Humorului u.a. 23 A, 23 B, 23 C, 23 D, 23 J, 24 A, 24 B, 24 C

A. Evaluarea impactului de mediu /social:

1. Proprietăți/amenajări speciale / în imediata vecinătate ce pot fi afectate în urma operațiunilor:DA

- obiectiv: fond forestier al altor detinatori
- măsuri de evitare /diminuare a pagubelor: Nu se vor doboră arbori și nu se vor lăsa resturi de exploatare spre proprietățile de fond forestier învecinate.
- proceduri de compensare a proprietarilor: .

2. Situri cu semnificație culturală, ecologică, economică, religioasă sau spirituală pentru comunitățile locale: NU

- obiectiv: _____
- măsuri de evitare /diminuare a pagubelor: _____

3. Cursuri de apă ce urmează a fi afectate: DA

- Denumire pârâu: Balcoia lungime sector afectat: 40 lucrări hidrotehnice .
- Măsuri de evitare/diminuare a impactului: .
 - Zona tampon (delimitare, măsuri de management): _____
 - Suprafața zonei tampon 0 ha
 - Volumul pe picior din zona tampon 0 mc
 - Podețe de traversare(amplasament, detalii construcție): Traversarea paraului se va face pe traseul aprobat, podet de lemn sau tuburi. Traversarea se va face perpendicular pe axul paraului.
 - Restricționarea exploatărilor /colectării lemnului (perioada): Nu se va colecta material lemnos în perioadele cu precipitații abundente, precum și atunci când solul este moale de la precipitații sau dezgheț.
 - Alte soluții tehnice: .

4. Izvoare de apă necesar a fi protejate din zona parchetului:NU

Măsuri _____

5. Captări de apă potabilă/amenajări piscicole aflate în aval:NU

- obiectiv (denumire): _____
- măsuri de evitare /diminuare a pagubelor: _____
- proceduri de compensare a eventualelor pierderi: _____

6. Specii protejate*:NU Obiectiv protejat _____

- Măsuri minime de conservare /zona de conservare _____

7. Habitate marginale (zone umede, stâncării, grohotișuri, păduri ripariene) :NU / Obiectiv _____

- Măsuri de conservare _____

8. Păduri cu Valoare Ridicată de conservare:NU / Categoria VRC _____

- Măsuri de management _____

9. Reteaua de zone de conservare /zone reprezentative ale ecosistemelor naturale +10%":NU

- Măsuri de management: _____

10.a) Drumuri de colectare existente afectate de fenomene erozionale : NU

Lungimea sectorului cu eroziune:

- Măsuri de management:

10.b) Drumuri de colectare cu potențial de eroziune : DA

- Măsuri de management: Pentru prevenirea proceselor erozionale se vor lua masuri pentru evacuarea apelor în afara drumurilor de tractor, inclusiv prin amplasarea de obstacole (bolovani, fascine, piese de lemn).

11. Pe suprafața parchetului s-a identificat și materializat:

(i) un număr de _____ arbori pentru biodiversitate mentinuti pe suprafata parchetului, cu un volum total 0 mc

(ii) un număr de "insule de îmbătrânire" delimitate prin . (nu se va recolta masa lemnoasa; se va evita amplasarea cailor de scos apropiat);

o Suprafața insule imbatranire 0 ha

o Volumul pe picior din insule de imbatranire 0 mc

(iii) un numar de 26 arbori pentru lemn mort, cu un volum de 15 mc. Arborii pe picior nu vor fi doborâți dacă nu prezintă pericol din punct de vedere SSM (vezi schița parchetului)

12. Pentru transportul materialului lemnos pe drumurile forestiere/publice trebuie aplicate următoarele restricții de rulare _____

- restricții de tonaj(alte restrictii/observatii): Platforma primara care deservește masa lemnoasa din prezenta partida este amplasata la drumul forestier administrat de OS Gura Humorului. tronson drum: Daf Mironu-Balcoia orar: .

13. Mențiuni speciale sub raport ecologic, social/turistic (arie protejată, zonă defavorizată, trasee turistice etc.):

Este responsabilitatea cumparatorului masei lemnoase de a identifica administratorul altor drumuri care vor fi folosite pentru transportul materialului lemnos, respectiv de a-si onora obligatiile fata de acesta.

Soluții adoptate: In zonele unde se creeaza goluri, este necesara curatarea parchetului. Daf Mironu are o portiune impracticabila pentru transport auto.

Resp. marcare Iulian Micliuc

Data: 31.03.2026

Validat R&C: COSTEL RADUCAN