

ACT DE PUNERE ÎN VALOARE

Proprietar: INGKA INVESTMENTS FOREST ASSETS SRL
P3586_UP19_ua25_26ABD_Mironu, , Grad de accesibilitate: 501 - 1000m

Data întocmirii	Nr. partidă	Nr.Sumal	Unitate de producție	District	Canton	Aprobat
09.03.2026	3586	26001253004 30	XIX Gura Humorului	SUCEAVA - NEAMT	VALEA MOLDOVEI	

		Informații privind N.T.S.M.	Grupa de specii	Nr.de arbori	Vol. arbore
Suprafața totală act.	95,10				
Tratament	Acc.I				
Natura produsului	ACCIDENTALE I	Stâncării pe	Rășinoase	509	1,98
Tehnologia de exploatare	Sortimente si multipli de sortimente	Arbori putregăioși	FAG	8	1,95
Data inventarierii	05.03.2026	cu un volum de	Quercinee	0	0,00
Anul exploatării	2026	Iescării	Diverse tari	4	0,56
Procedeeul de inventariere	Fir cu fir	cu un volum de	Diverse moi	0	0,00
Ciocan rotund numărul	VN0908		Total	521	1,97
Ciocan pătrat numărul					

SPECIA	SORTARE DIMENSIONALĂ								Lemn lucru	Coajă	Lemn de foc		Volum brut
	G1	G2	G3	M1	M2	M3	L.S.	Total			VF		
Brad	292,44	87,43	20,43	11,47	1,67	0	0,29	413,73	45,97	33,19	0	492,89	
Molid	254,29	124,34	26,74	16,54	5,12	0	1,33	428,36	39,01	47,69	0,01	515,06	
Fag	3,29	3,51	0	0,42	0,18	0,07	0	7,47	0,39	7,74	0,92	15,6	
Carpen	0	0,1	0	0,09	0,07	0,04	0,03	0,33	0,02	1,88	0,18	2,23	
TOTAL	550,02	215,38	47,17	28,52	7,04	0,11	1,65	849,89	85,39	90,50	1,11	1025,78	

U.A.	Suprafața ha	Vârsta ani	Panta G	Seminiș utilizabil					Volum brut
				%	S.tot	Compoziție			
025	51,70	122	25,00	0,00	0	0		0	521,84
026 A	32,90	112	19,00	0,00	0	0		0	407,9
026 B	0,40	57	0,00	0,00	0	0		0	17,79
026 D	10,10	82	8,00	0,00	0	0		0	78,25
Total	95,10				0				1025,78

U.A.	BR	MO	FA	CA	Total
025	340,59	173,45	7,43	0,37	521,84
026 A	152,3	245,94	8,17	1,49	407,90
026 B	0	17,79	0	0	17,79
026 D	0	77,88	0	0,37	78,25
Total	492,89	515,06	15,60	2,23	1025,78

U.A.	Specia	Diametre		Inalțimi		Vârsta	Vol. arb.	Nr. arb.	Creștere	SORTARE DIMENSIONALĂ								Lemn lucru	Coajă	Lemn de foc		Volum brut
		dt	deg	ht	hc					G1	G2	G3	M1	M2	M3	L.S.	Total			VF		
025	BR	45,54	46,44	27,83	27,83	122	2,26	151		194,8	65,76	14,95	8,62	1,28	0	0,21	285,62	31,74	23,23	0	340,59	
025	MO	41,20	45,04	27,80	27,80	122	1,70	102		84,85	41,86	9,2	5,86	1,66	0	0,44	143,87	13,12	16,46	0	173,45	
025	FA	40,50	40,50	27,00	27,00	122	1,86	4		0,68	2,06	0	0,21	0,11	0,05	0	3,11	0,18	4,14	0,45	7,43	
025	CA	22,00	22,00	18,00	18,00	122	0,37	1		0	0	0	0,02	0,02	0,01	0,01	0,06	0	0,31	0,03	0,37	
Total U.A.								258	0	280,3	109,6	24,15	14,71	3,07	0,06	0,66	432,6	45,04	44,14	0,48	521,84	
026 A	BR	49,58	50,48	28,48	28,48	112	2,67	57		397,64	21,67	5,48	2,85	0,39	0	0,08	128,11	14,23	9,96	0	152,3	
026 A	MO	42,77	44,23	28,13	28,13	112	1,80	137		119,32	64,18	12,49	7,29	2,47	0	0,62	206,37	18,78	20,79	0	245,94	
026 A	FA	41,50	41,50	26,00	26,00	112	2,04	4		2,61	1,45	0	0,21	0,07	0,02	0	4,36	0,21	3,6	0,47	8,17	
026 A	CA	29,00	29,00	20,50	20,50	112	0,75	2		0	0,1	0	0,05	0,03	0,02	0,01	0,21	0,02	1,26	0,12	1,49	
Total U.A.								200	0	219,5	87,40	17,97	10,40	2,96	0,04	0,71	339,0	33,24	35,61	0,59	407,90	
026 B	MO	31,14	31,14	22,48	22,48	57	0,85	21		3,44	6,24	2,28	1,77	0,51	0	0,14	14,38	1,4	2,01	0	17,79	
Total U.A.								21	0	3,44	6,24	2,28	1,77	0,51	0	0,14	14,38	1,4	2,01	0	17,79	

ACT DE PUNERE ÎN VALOARE

Proprietar: INGKA INVESTMENTS FOREST ASSETS SRL

026 D	MO	41,71	42,32	26,34	26,34	82	1,90	41		46,68	12,06	2,77	1,62	0,48	0	0,13	63,74	5,71	8,43	0,01	77,88	
026 D	CA	22,00	22,00	18,00	18,00	82	0,37	1		0	0	0	0,02	0,02	0,01	0,01	0,06	0	0,31	0,03	0,37	
Total U.A.									42	0	46,68	12,06	2,77	1,64	0,50	0,01	0,14	63,80	5,71	8,74	0,04	78,25
Total general U.A.									521	0	550,0	215,3	47,17	28,52	7,04	0,11	1,65	849,8	85,39	90,50	1,11	1025,78
									2		8											9

Sef Ocol
Banica Bogdan

Birou Fond Forestier,
PETREA VASILIU

Verificat,

Proprietar: INGKA INVESTMENTS FOREST ASSETS SRL

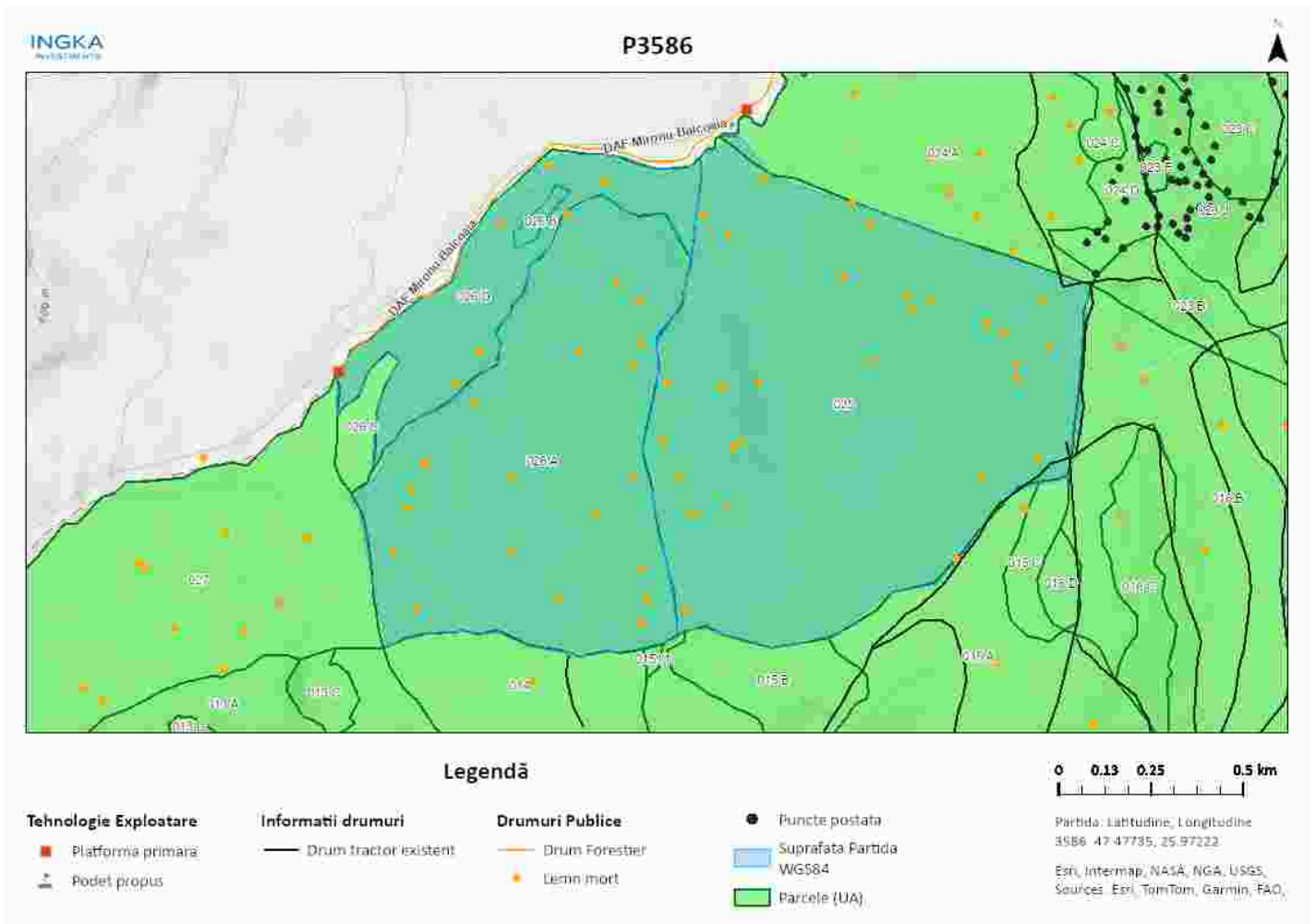

Întocmit: Ing. IULIAN MICLIUC

SCHIȚA DE ANSAMBLU

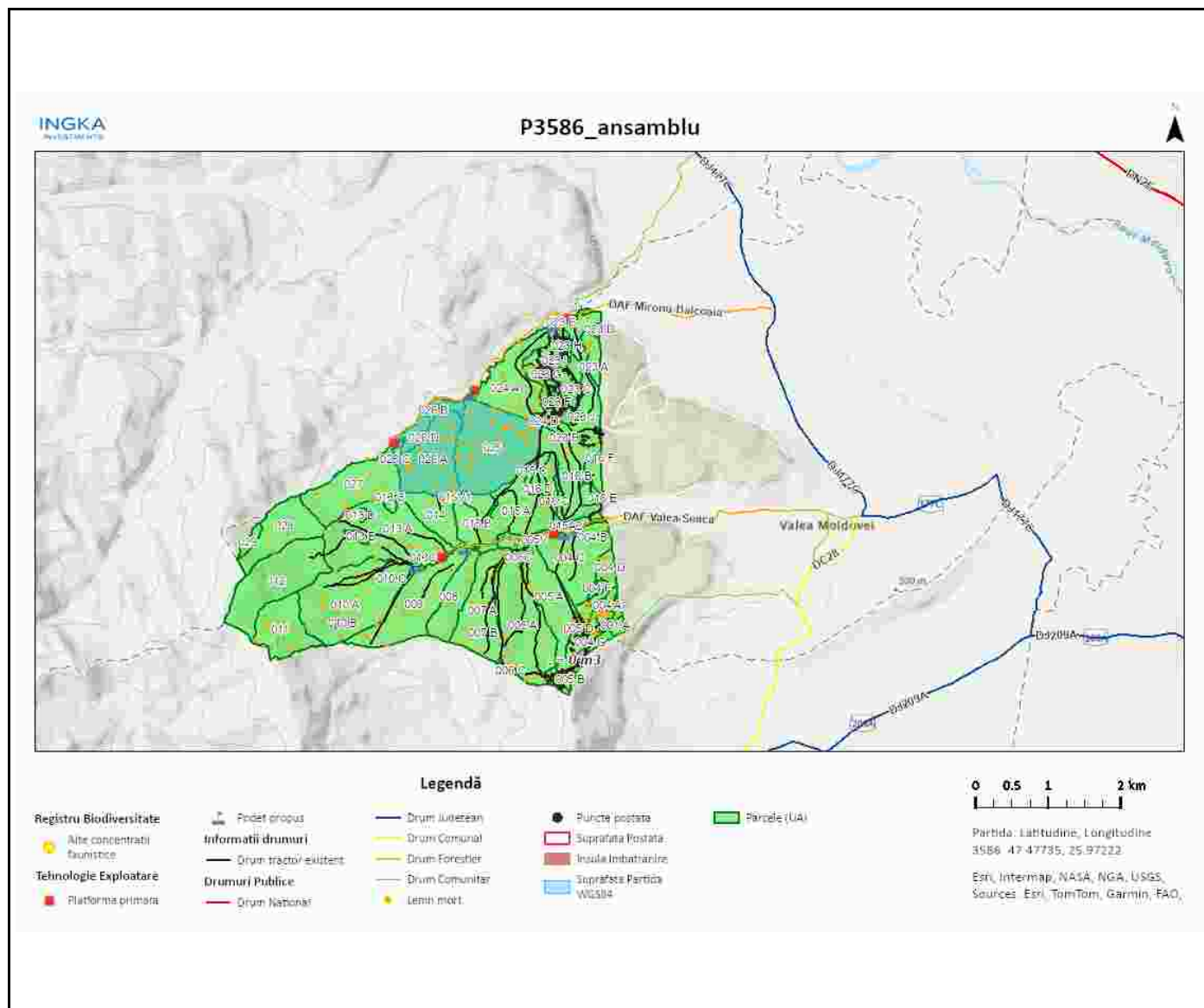

Întocmit: Ing. IULIAN MICLIUC

Anexă APV nr. 3586/2600125300430 P3586_UP19_ua25_26ABD_Mironu

Localizare: U.P. XIX Gura Humorului u.a. 25, 26 A, 26 B, 26 D

A. Evaluarea impactului de mediu /social:

1. Proprietăți/amenajări speciale / în imediata vecinătate ce pot fi afectate în urma operațiunilor:NU

- obiectiv: _____
- măsuri de evitare /diminuare a pagubelor: _____
- proceduri de compensare a proprietarilor: _____

2. Situri cu semnificație culturală, ecologică, economică, religioasă sau spirituală pentru comunitățile locale: NU

- obiectiv: _____
- măsuri de evitare /diminuare a pagubelor: _____

3. Cursuri de apă ce urmează a fi afectate: DA

- Denumire pârâu: Balcoaia lungime sector afectat: 40 lucrari hidrotehnice .
- Măsuri de evitare/diminuare a impactului: .
 - Zona tampon (delimitare, masuri de management): .
 - Suprafața zonei tampon 0 ha
 - Volumul pe picior din zona tampon 0 mc
 - Podețe de traversare(amplasament, detalii construcție): Traversarea pârâului se va face pe traseulaprobat pe podeț de lemn sau tuburi.
 - Restricționarea exploatărilor /colectării lemnului (perioada): Nu se va colecta material lemnos înperioadele cu precipitații abundente, precum și atunci când solul este moale de la precipitațiisau dezgheț.
 - Alte soluții tehnice: .

4. Izvoare de apă necesar a fi protejate din zona parchetului:NU

Măsuri _____

5. Captări de apă potabilă/amenajari piscicole aflate în aval:NU

- obiectiv (denumire): _____
- măsuri de evitare /diminuare a pagubelor: _____
- proceduri de compensare a eventualelor pierderi: _____

6. Specii protejate*:NU Obiectiv protejat _____

- Măsuri minime de conservare /zona de conservare _____

7. Habitate marginale (zone umede, stâncării, grohotișuri, păduri ripariene) :NU / Obiectiv

- Măsuri de conservare _____

8. Păduri cu Valoare Ridicată de conservare:NU / Categoria VRC _____

- Măsuri de management _____

9. Reteaua de zone de conservare /zone reprezentative ale ecosistemelor naturale +10%”:NU

- Măsuri de management: _____

10.a) Drumuri de colectare existente afectate de fenomene erozionale : NU Lungimea sectorului cu eroziune:

- Măsuri de management:

10.b) Drumuri de colectare cu potențial de eroziune : DA

- Măsurile de management: prevenirea proceselor erozionale se vor lua masuri pentru evacuarea apelor în afara drumurilor de tractor, inclusiv prin amplasarea de obstacole (bolovani, fascine, piese de lemn).

11. Pe suprafața parchetului s-a identificat și materializat:

(i) un număr de _____ arbori pentru biodiversitate mentinuti pe suprafata parchetului, cu un volum total 0 mc

(ii) un număr de "insule de îmbătrânire" delimitate prin . (nu se va recolta masa lemnoasa; se va evita amplasarea cailor de scos apropiat);

o Suprafața insule imbatranire 0 ha

o Volumul pe picior din insule de imbatranire 0 mc

(iii) un numar de 53 arbori pentru lemn mort, cu un volum de 20 mc. Arborii pe picior nu vor fi doborâți dacă nu prezintă pericol din punct de vedere SSM (vezi schița parchetului)

12. Pentru transportul materialului lemnos pe drumurile forestiere/publice trebuie aplicate următoarele restricții de rulare _____

- restricții de tonaj(alte restrictii/observatii): Platforma primara care deservește masa lemnoasa rezultata din prezenta partida este amplasata la drumul forestier administrat de catre OS Gura Humorului. tronson drum: DAF Mironu orar: .

13. Mențiuni speciale sub raport ecologic, social/turistic (arie protejată, zonă defavorizată, trasee turistice etc.):

Este responsabilitatea cumparatorului de a identifica administratorul altor drumuri care vor fi folosite pentru transportul materialului lemnos, respectiv de a-si onora obligatiile fata de acesta.

Soluții adoptate: in zonele unde se va crea goluri, este necesara curatarea parchetului. DAF Mironu are o portiune impracticabila cu auto.

Resp. marcare Iulian Micliuc

Data: 31.03.2026

Validat R&C: COSTEL RADUCAN