

## ACT DE PUNERE ÎN VALOARE

Proprietar: INGKA INVESTMENTS FOREST ASSETS SRL  
P3614\_UP10\_ua6B\_7C\_Ursoi, , Grad de accesibilitate: > 1500m

Data întocmirii	Nr. partidă	Nr.Sumal	Unitate de producție	District	Canton	Aprobat
14.04.2026	3614	26001253007 10	X Popesti	IASI	URSOI	

		Informații privind N.T.S.M.	Grupa de specii	Nr.de arbori	Vol. arbore
Suprafața totală act.	5,10				
Tratament	Rarituri				
Natura produsului	SECUNDARE/LUCRARI INGRIJIRE	Stâncării pe	Rășinoase	0	0,00
Tehnologia de exploatare	Sortimente si multipli de sortimente	Arbori putregăioși	FAG	0	0,00
Data inventarierii	08.04.2026	cu un volum de	Quercinee	118	0,30
Anul exploatării	2026	Iescării	Diverse tari	206	0,16
Procedeul de inventariere	Fir cu fir	cu un volum de	Diverse moi	4	0,36
Ciocan rotund numărul	VN0916		Total	328	0,21
Ciocan pătrat numărul					

SPECIA	SORTARE DIMENSIONALĂ							Lemn lucru	Coajă	Lemn de foc		Volum brut
	G1	G2	G3	M1	M2	M3	L.S.			Total	VF	
Stejar penduculat (S)	0	4,08	0	2,18	1,5	1,26	0,77	9,79	2,66	23,27	2	35,72
Carpen	0	0	0	0,05	0,1	0,05	0,04	0,24	0,02	0,32	0,05	0,58
Cires	0	0,04	0	0,02	0,02	0,01	0	0,09	0,01	0,64	0,04	0,74
Frasin comun	0	2,67	0	1,6	1,94	1,54	1,4	9,15	1,96	9,57	1,49	20,68
Gladita	0	0,1	0	0,05	0,06	0,04	0,01	0,26	0,09	1,84	0,16	2,19
Jugastru	0	0	0	0	0,22	0,25	0,27	0,74	0,13	1,55	0,33	2,42
Salcam (L)	0	0,09	0	0,02	0,02	0,05	0,04	0,22	0,07	1,19	0,12	1,48
Ulm de camp	0	0	0	0,1	0,23	0,35	0,19	0,87	0,18	3,48	0,34	4,53
Tei argintiu	0	0	0	0,24	0,14	0,18	0,07	0,63	0,17	0,65	0,13	1,45
<b>TOTAL</b>	<b>0</b>	<b>6,98</b>	<b>0</b>	<b>4,26</b>	<b>4,23</b>	<b>3,73</b>	<b>2,79</b>	<b>21,99</b>	<b>5,29</b>	<b>42,51</b>	<b>4,66</b>	<b>69,79</b>

U.A.	Suprafața ha	Vârsta ani	Panta G	Semințis utilizabil				Volum brut
				%	S.tot	Compoziție		
006 B	1,70	53	0.00	0.00	0	0	0	14,78
007 C	3,40	68	0.00	0.00	0	0	0	55,01
<b>Total</b>	<b>5,10</b>				<b>0</b>			<b>69,79</b>

U.A.	ST.s	CA	CI	FR	GL	JU	SC	UL.C	TE	Total
006 B	3,01	0,09	0	9,47	0	0	1,48	0,73	0	14,78
007 C	32,71	0,49	0,74	11,21	2,19	2,42	0	3,8	1,45	55,01
<b>Total</b>	<b>35,72</b>	<b>0,58</b>	<b>0,74</b>	<b>20,68</b>	<b>2,19</b>	<b>2,42</b>	<b>1,48</b>	<b>4,53</b>	<b>1,45</b>	<b>69,79</b>

U.A.	Specia	Diametre		Inalțimi		Vârsta	Vol. arb.	Nr. arb.	Creș tere	SORTARE DIMENSIONALĂ							Lemn lucru	Coajă	Lemn de foc		Volum brut	
		dt	deg	ht	hc					G1	G2	G3	M1	M2	M3	L.S.			Total	VF		
006 B	ST.s	11,75	11,71	6,37	6,37	53	0,05	55		0	0	0	0	0,03	0,15	0,37	0,55	0,2	2,26	0,25	3,01	
006 B	CA	8,80	8,80	5,00	5,00	53	0,02	5		0	0	0	0	0	0,01	0,01	0	0	0,08	0,01	0,09	
006 B	FR	13,16	13,56	8,26	8,26	53	0,09	105		0	0,28	0	0,49	1,07	1,09	1,22	4,15	0,93	4,39	0,85	9,47	
006 B	SC	22,57	22,57	7,29	7,29	53	0,21	7		0	0,09	0	0,02	0,02	0,05	0,04	0,22	0,07	1,19	0,12	1,48	
006 B	UL.C	10,74	10,74	6,32	6,32	53	0,04	19		0	0	0	0	0	0,03	0,07	0,1	0,02	0,61	0,09	0,73	
<b>Total U.A.</b>									<b>191</b>	<b>0</b>	<b>0</b>	<b>0,37</b>	<b>0</b>	<b>0,51</b>	<b>1,12</b>	<b>1,32</b>	<b>1,71</b>	<b>5,03</b>	<b>1,22</b>	<b>8,53</b>	<b>1,32</b>	<b>14,78</b>
007 C	ST.s	25,33	25,33	15,41	15,41	68	0,52	63		0	4,08	0	2,18	1,47	1,11	0,4	9,24	2,46	21,01	1,75	32,71	
007 C	CA	21,00	21,00	12,50	12,50	68	0,25	2		0	0	0	0,05	0,1	0,05	0,03	0,23	0,02	0,24	0,04	0,49	
007 C	CI	23,00	23,00	15,00	15,00	68	0,37	2		0	0,04	0	0,02	0,02	0,01	0	0,09	0,01	0,64	0,04	0,74	
007 C	FR	29,63	29,63	18,88	18,88	68	0,70	16		0	2,39	0	1,11	0,87	0,45	0,18	5	1,03	5,18	0,64	11,21	
007 C	GL	27,67	27,67	12,75	12,75	68	0,37	6		0	0,1	0	0,05	0,06	0,04	0,01	0,26	0,09	1,84	0,16	2,19	
007 C	JU	14,35	14,35	8,11	8,11	68	0,11	23		0	0	0	0	0,22	0,25	0,27	0,74	0,13	1,55	0,33	2,42	
007 C	UL.C	16,48	16,48	12,38	12,38	68	0,18	21		0	0	0	0,1	0,23	0,32	0,12	0,77	0,16	2,87	0,25	3,8	
007 C	TE	22,00	22,00	16,13	16,13	68	0,36	4		0	0	0	0,24	0,14	0,18	0,07	0,63	0,17	0,65	0,13	1,45	
<b>Total U.A.</b>									<b>137</b>	<b>0</b>	<b>0</b>	<b>6,61</b>	<b>0</b>	<b>3,75</b>	<b>3,11</b>	<b>2,41</b>	<b>1,08</b>	<b>16,96</b>	<b>4,07</b>	<b>33,98</b>	<b>3,34</b>	<b>55,01</b>

## ACT DE PUNERE ÎN VALOARE

**Proprietar: INGKA INVESTMENTS FOREST ASSETS SRL**

<b>Total general U.A.</b>	<b>328</b>	<b>0</b>	<b>0</b>	<b>6,98</b>	<b>0</b>	<b>4,26</b>	<b>4,23</b>	<b>3,73</b>	<b>2,79</b>	<b>21,99</b>	<b>5,29</b>	<b>42,51</b>	<b>4,66</b>	<b>69,79</b>
---------------------------	------------	----------	----------	-------------	----------	-------------	-------------	-------------	-------------	--------------	-------------	--------------	-------------	--------------

Sef Ocol  
Banica Bogdan

Birou Fond Forestier,  
PETREA VASILIU

Verificat,

Proprietar: INGKA INVESTMENTS FOREST ASSETS SRL

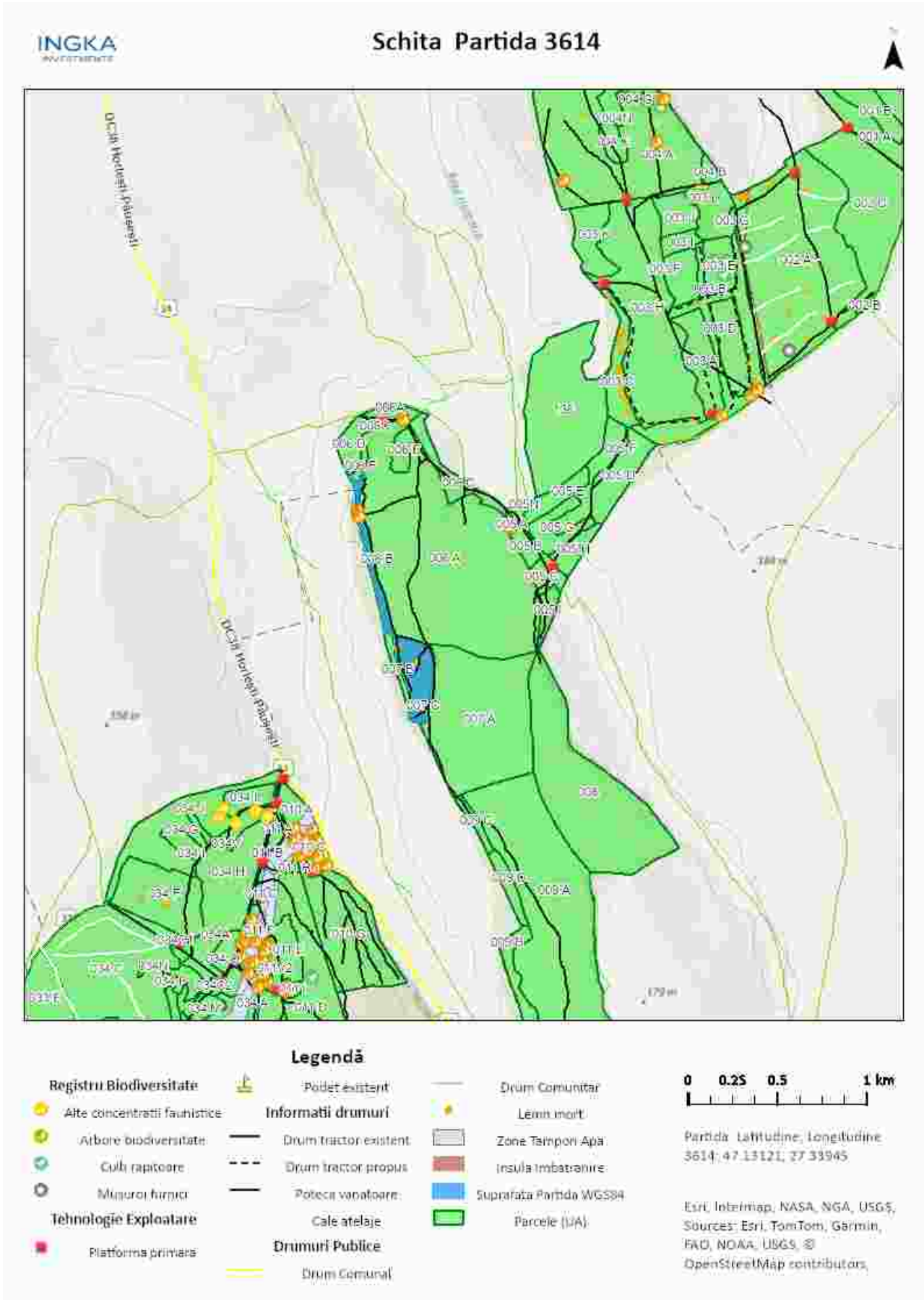

Întocmit: Ing. IONUT DUMITRACHE

# SCHIȚA DE ANSAMBLU

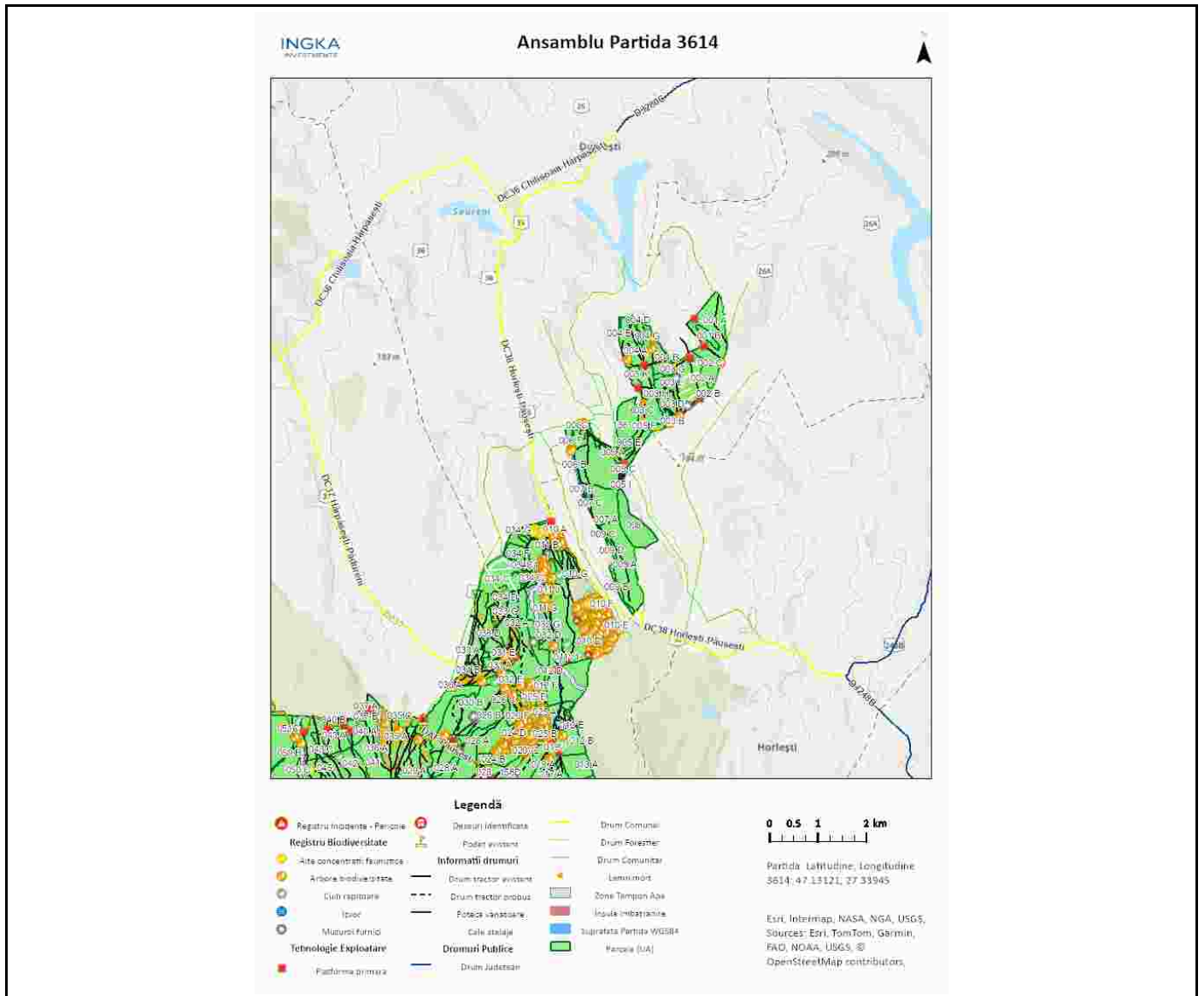

Întocmit: Ing. IONUT DUMITRACHE

# Anexă APV nr. 3614/2600125300710 P3614\_UP10\_ua6B\_7C\_Ursoi

Localizare: U.P. X Popesti u.a. 6 B, 7 C

## A. Evaluarea impactului de mediu /social:

### 1. Proprietăți/amenajări speciale / în imediata vecinătate ce pot fi afectate în urma operațiunilor:NU

- obiectiv: \_\_\_\_\_
- măsuri de evitare /diminuare a pagubelor: \_\_\_\_\_
- proceduri de compensare a proprietarilor: \_\_\_\_\_

### 2. Situri cu semnificație culturală, ecologică, economică, religioasă sau spirituală pentru comunitățile locale: NU

- obiectiv: \_\_\_\_\_
- măsuri de evitare /diminuare a pagubelor: \_\_\_\_\_

### 3. Cursuri de apă ce urmează a fi afectate: NU

- Denumire pârâu: \_\_\_\_\_ lungime sector afectat: \_\_\_\_\_ lucrari hidrotehnice \_\_\_\_\_
- Măsuri de evitare/diminuare a impactului: \_\_\_\_\_
  - Zona tampon (delimitare, masuri de management): \_\_\_\_\_
  - Suprafața zonei tampon \_\_\_\_\_ ha
  - Volumul pe picior din zona tampon \_\_\_\_\_ mc
  - Podețe de traversare(amplasament, detalii construcție): \_\_\_\_\_
  - Restricționarea exploatărilor /colectării lemnului (perioada): \_\_\_\_\_
  - Alte soluții tehnice: \_\_\_\_\_

### 4. Izvoare de apă necesar a fi protejate din zona parchetului:NU

Măsuri \_\_\_\_\_

### 5. Captări de apă potabilă/amenajari piscicole aflate în aval:NU

- obiectiv (denumire): \_\_\_\_\_
- măsuri de evitare /diminuare a pagubelor: \_\_\_\_\_
- proceduri de compensare a eventualelor pierderi: \_\_\_\_\_

### 6. Specii protejate\*:NU Obiectiv protejat \_\_\_\_\_

- Măsuri minime de conservare /zona de conservare \_\_\_\_\_

### 7. Habitate marginale (zone umede, stâncării, grohotișuri, păduri ripariene) :NU / Obiectiv \_\_\_\_\_

- Măsuri de conservare \_\_\_\_\_

### 8. Păduri cu Valoare Ridicată de conservare:NU / Categoria VRC \_\_\_\_\_

- Măsuri de management \_\_\_\_\_

### 9. Reteaua de zone de conservare /zone reprezentative ale ecosistemelor naturale +10%":NU

- Măsuri de management: \_\_\_\_\_

### 10.a) Drumuri de colectare existente afectate de fenomene erozionale : NU

Lungimea sectorului cu eroziune:

- Măsuri de management:

### 10.b) Drumuri de colectare cu potențial de eroziune : NU

- Măsuri de management:

**11.** Pe suprafața parchetului s-a identificat și materializat:

(i) un număr de **2** arbori pentru biodiversitate mentinuti pe suprafata parchetului, cu un volum total 3.79 mc

(ii) un număr de "insule de îmbătrânire" delimitate prin nu este cazul (nu se va recolta masa lemnoasa; se va evita amplasarea cailor de scos apropiat);

o Suprafața insule imbatranire 0 ha

o Volumul pe picior din insule de imbatranire 0 mc

(iii) un numar de 4 arbori pentru lemn mort, cu un volum de 1.86 mc. Arborii pe picior nu vor fi doborâți dacă nu prezintă pericol din punct de vedere SSM (vezi schița parchetului)

**12.** Pentru transportul materialului lemnos pe drumurile forestiere/publice trebuie aplicate următoarele restricții de rulare \_\_\_\_\_

- restricții de tonaj(alte restrictii/observatii): se vor folosi dse va cere acceptul autoritatilor locale pentru tranzitarea drumurilor avute de acestia in administrare tronson drum: drumuri de pamant,drumuri comunale orar: permanent

**13.** Mențiuni speciale sub raport ecologic, social/turistic (arie protejată, zonă defavorizată, trasee turistice etc.):

nu este cazul

Soluții adoptate: nu este cazul

Resp. marcare Ionut Dumitrache

Data: 14.04.2026

Validat R&C: \_\_\_\_\_