

ACT DE PUNERE ÎN VALOARE

Proprietar: INGKA INVESTMENTS FOREST ASSETS SRL
P3615_UP10_ua11FGI_La Poiana, , Grad de accesibilitate: > 1500m

Data întocmirii	Nr. partidă	Nr.Sumal	Unitate de producție	District	Canton	Aprobat
14.04.2026	3615	26001253007 20	X Popesti	IASI	URSOI	

		Informații privind N.T.S.M.	Grupa de specii	Nr.de arbori	Vol. arbore
Suprafața totală act.	5,80				
Tratament	Rarituri				
Natura produsului	SECUNDARE/LUCRARI INGRIJIRE	Stâncării pe	Rășinoase	0	0,00
Tehnologia de exploatare	Sortimente si multipli de sortimente	Arbori putregăioși	FAG	0	0,00
Data inventarierii	08.04.2026	cu un volum de	Quercinee	217	0,25
Anul exploatării	2026	Iescării	Diverse tari	159	0,42
Procedeul de inventariere	Fir cu fir	cu un volum de	Diverse moi	3	0,23
Ciocan rotund numărul	VN0916				
Ciocan pătrat numărul			Total	379	0,32

SPECIA	SORTARE DIMENSIONALĂ							Lemn lucru	Coajă	Lemn de foc		Volum brut
	G1	G2	G3	M1	M2	M3	L.S.			Total	VF	
Stejar penduculat (S)	0	1,98	0	3,7	4,49	5,36	3,24	18,77	5,75	29,12	3,46	53,64
Artar tatarasc	0	0	0	0	0	0	0,08	0,08	0,01	0,18	0,06	0,27
Frasin comun	0	13,1	0	6,94	5,03	2,72	1,2	28,99	6,02	15,73	2,97	50,74
Jugastru	0	0	0	0,07	0,2	0,49	0,5	1,26	0,21	1,47	0,43	2,94
Paltin de munte	0	0,84	0	1,23	1,33	0,35	0,07	3,82	0,42	6,55	0,68	10,79
Ulm de camp	0	0	0	0	0,04	0,09	0,06	0,19	0,04	0,96	0,1	1,19
Tei argintiu	0	0	0	0	0,11	0,16	0,08	0,35	0,1	0,25	0,08	0,7
TOTAL	0	15,92	0	11,94	11,20	9,17	5,23	53,46	12,55	54,26	7,78	120,27

U.A.	Suprafața ha	Vârsta ani	Panta G	Semințis utilizabil				Volum brut
				%	S.tot	Compoziție		
011 F	2,90	63	6.00	0.00	0	0	0	75,37
011 G	2,50	48	6.00	0.00	0	0	0	38,78
011 I	0,40	53	7.00	0.00	0	0	0	6,12
Total	5,80				0			120,27

U.A.	ST.s	AR	FR	JU	PAM	UL.C	TE	Total
011 F	11,44	0	50,19	2,45	10,79	0,5	0	75,37
011 G	36,22	0,27	0,55	0,49	0	0,55	0,7	38,78
011 I	5,98	0	0	0	0	0,14	0	6,12
Total	53,64	0,27	50,74	2,94	10,79	1,19	0,7	120,27

U.A.	Specia	Diametre		Înălțimi		Vârsta	Vol. arb.	Nr. arb.	Creș tere	SORTARE DIMENSIONALĂ							Lemn lucru	Coajă	Lemn de foc		Volum brut
		dt	deg	ht	hc					G1	G2	G3	M1	M2	M3	L.S.			Total	VF	
011 F	ST.s	21,47	21,47	16,50	16,50	63	0,38	30		0	0,89	0	1,37	1,23	1,07	0,42	4,98	1,43	5,03	0,67	11,44
011 F	FR	27,76	27,86	20,22	20,22	63	0,67	75		0	12,99	0	6,84	4,97	2,69	1,18	28,67	5,95	15,57	2,93	50,19
011 F	JU	15,65	15,65	12,04	12,04	63	0,14	17		0	0	0	0,07	0,2	0,47	0,36	1,1	0,18	1,17	0,33	2,45
011 F	PAM	22,47	22,47	15,18	15,18	63	0,32	34		0	0,84	0	1,23	1,33	0,35	0,07	3,82	0,42	6,55	0,68	10,79
011 F	UL.C	16,00	16,00	14,17	14,17	63	0,17	3		0	0	0	0	0,02	0,03	0,01	0,06	0,01	0,43	0,04	0,5
Total U.A.								159	0	0	14,72	0	9,51	7,75	4,61	2,04	38,63	7,99	28,75	4,65	75,37
011 G	ST.s	17,79	18,41	15,65	15,65	48	0,25	144		0	1,02	0	2,15	2,99	3,81	2,38	12,35	3,85	20,02	2,37	36,22
011 G	AR	9,00	9,00	5,75	5,75	48	0,03	8		0	0	0	0	0	0	0,08	0,08	0,01	0,18	0,06	0,27
011 G	FR	18,00	18,00	11,50	11,50	48	0,28	2		0	0,11	0	0,1	0,06	0,03	0,02	0,32	0,07	0,16	0,04	0,55
011 G	JU	9,17	9,17	6,71	6,71	48	0,04	12		0	0	0	0	0	0,02	0,14	0,16	0,03	0,3	0,1	0,49
011 G	UL.C	11,43	11,43	9,43	9,43	48	0,08	7		0	0	0	0	0,02	0,04	0,05	0,11	0,03	0,41	0,05	0,55
011 G	TE	18,00	18,00	15,33	15,33	48	0,23	3		0	0	0	0	0,11	0,16	0,08	0,35	0,1	0,25	0,08	0,7
Total U.A.								176	0	0	1,13	0	2,25	3,18	4,06	2,75	13,37	4,09	21,32	2,70	38,78
011 I	ST.s	15,16	15,16	10,58	10,58	53	0,14	43		0	0,07	0	0,18	0,27	0,48	0,44	1,44	0,47	4,07	0,42	5,98
011 I	UL.C	16,00	16,00	13,00	13,00	53	0,14	1		0	0	0	0	0	0,02	0	0,02	0	0,12	0,01	0,14

ACT DE PUNERE ÎN VALOARE

Proprietar: INGKA INVESTMENTS FOREST ASSETS SRL

Total U.A.	44	0	0	0,07	0	0,18	0,27	0,50	0,44	1,46	0,47	4,19	0,43	6,12
Total general U.A.	379	0	0	15,92	0	11,94	11,20	9,17	5,23	53,46	12,55	54,26	7,78	120,27

Sef Ocol
Banica Bogdan

Birou Fond Forestier,
PETREA VASILIU

Verificat,

Proprietar: INGKA INVESTMENTS FOREST ASSETS SRL

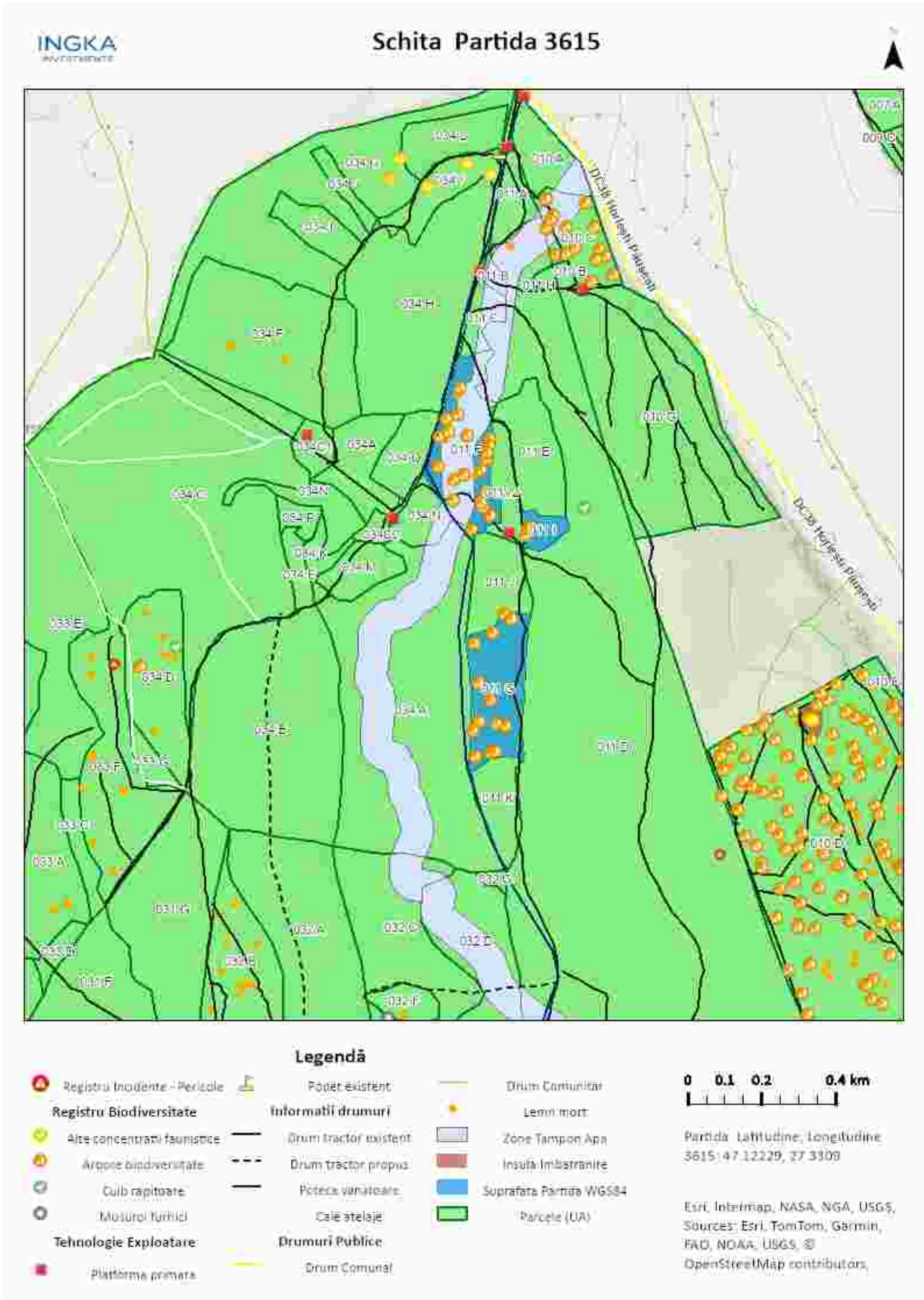

Întocmit: Ing. IONUT DUMITRACHE

SCHIȚA DE ANSAMBLU

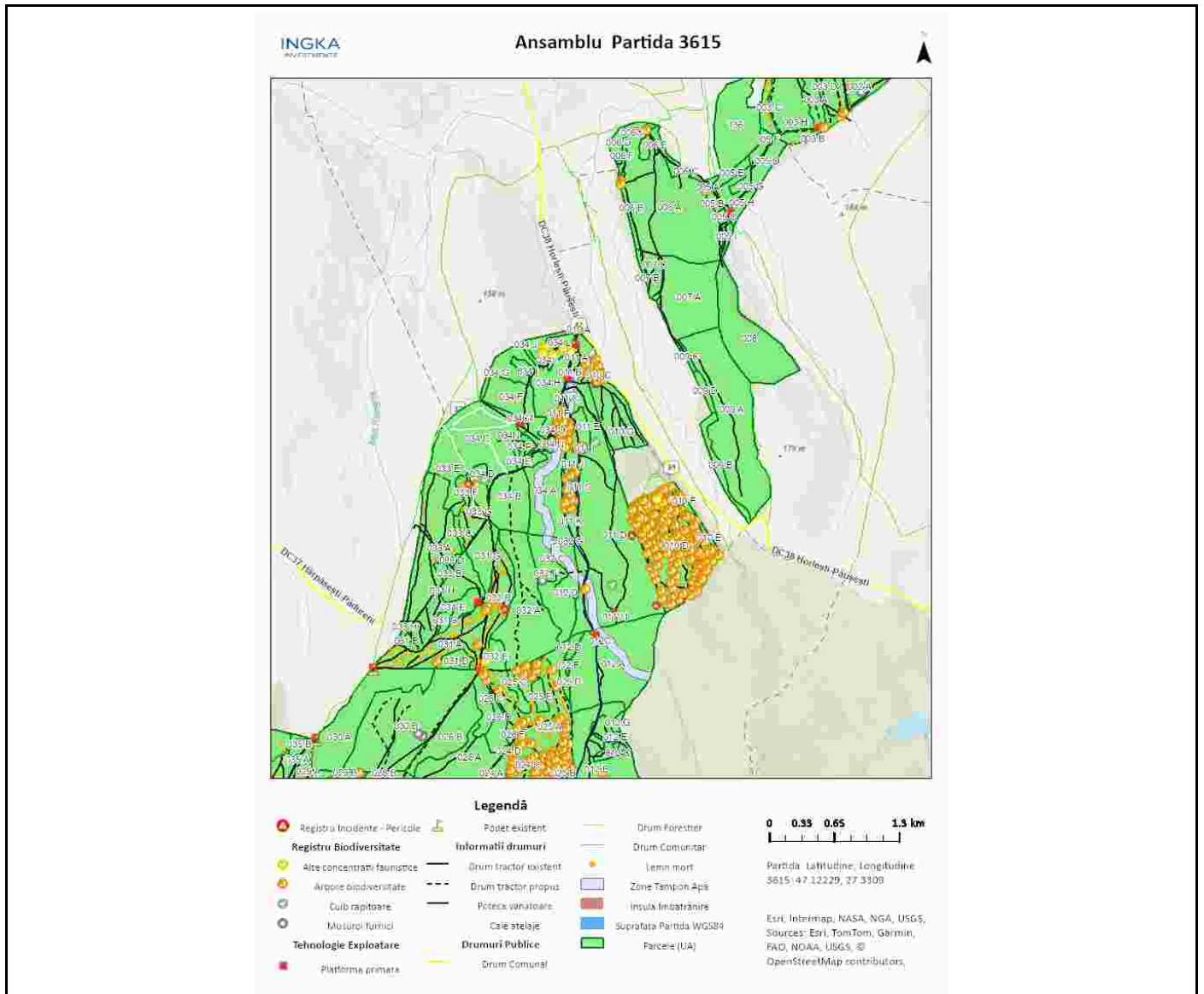

Întocmit: Ing. IONUT DUMITRACHE

Anexă APV nr. 3615/2600125300720 P3615_UP10_ua11FGI_La Poiana

Localizare: U.P. X Popești u.a. 11 F, 11 G, 11 I

A. Evaluarea impactului de mediu /social:

1. Proprietăți/amenajări speciale / în imediata vecinătate ce pot fi afectate în urma operațiunilor:NU

- obiectiv: _____
- măsuri de evitare /diminuare a pagubelor: _____
- proceduri de compensare a proprietarilor: _____

2. Situri cu semnificație culturală, ecologică, economică, religioasă sau spirituală pentru comunitățile locale: NU

- obiectiv: _____
- măsuri de evitare /diminuare a pagubelor: _____

3. Cursuri de apă ce urmează a fi afectate: NU

- Denumire pârâu: _____ lungime sector afectat: _____ lucrari hidrotehnice _____
- Măsuri de evitare/diminuare a impactului: _____
- Zona tampon (delimitare, masuri de management): _____
- Suprafața zonei tampon _____ ha
- Volumul pe picior din zona tampon _____ mc
- Podețe de traversare(amplasament, detalii construcție): _____
- Restricționarea exploatărilor /colectării lemnului (perioada): _____
- Alte soluții tehnice: _____

4. Izvoare de apă necesar a fi protejate din zona parchetului:NU

Măsuri _____

5. Captări de apă potabilă/amenajari piscicole aflate în aval:NU

- obiectiv (denumire): _____
- măsuri de evitare /diminuare a pagubelor: _____
- proceduri de compensare a eventualelor pierderi: _____

6. Specii protejate*:NU Obiectiv protejat _____

- Măsuri minime de conservare /zona de conservare _____

7. Habitate marginale (zone umede, stâncării, grohotișuri, păduri ripariene) :NU / Obiectiv _____

- Măsuri de conservare _____

8. Păduri cu Valoare Ridicată de conservare:NU / Categoria VRC _____

- Măsuri de management _____

9. Reteaua de zone de conservare /zone reprezentative ale ecosistemelor naturale +10%”:DA

- Măsuri de management: sit natura 2000 rospa0152 si rosci0163padurea floreanu-frumusica-ciurea

10.a) Drumuri de colectare existente afectate de fenomene erozionale : NU

Lungimea sectorului cu eroziune:

- Măsuri de management:

10.b) Drumuri de colectare cu potențial de eroziune : NU

- Măsuri de management:

11. Pe suprafața parchetului s-a identificat și materializat:

(i) un număr de **36** arbori pentru biodiversitate mentinuti pe suprafata parchetului, cu un volum total 63.05 mc

(ii) un număr de **1** "insule de îmbătrânire" delimitate prin spray verde (nu se va recolta masa lemnoasa; se va evita amplasarea cailor de scos apropiat);

o Suprafața insule imbatranire 1.63 ha

o Volumul pe picior din insule de imbatranire 457.95 mc

(iii) un numar de 3 arbori pentru lemn mort, cu un volum de 1.25 mc. Arborii pe picior nu vor fi doborâți dacă nu prezintă pericol din punct de vedere SSM (vezi schița parchetului)

12. Pentru transportul materialului lemnos pe drumurile forestiere/publice trebuie aplicate următoarele restricții de rulare _____

• restricții de tonaj(alte restrictii/observatii): se va cere acceptul autoritatilor locale tronson drum: drumuri comunale, drumuri de pamant orar: permanent

13. Mențiuni speciale sub raport ecologic, social/turistic (arie protejată, zonă defavorizată, trasee turistice etc.):

nu se va exploata in perioada aprilie-iuliese vor respecta conditiile specifice de exploatare transmise de anmap.

Soluții adoptate: se vor respecta conditiile specifice de exploatare a m.l transmise de anmap pentru rosci0152 si rospa0163.

Resp. marcarea Ionut Dumitrache

Data: 28.04.2026

Validat R&C: _____