

ACT DE PUNERE ÎN VALOARE

Proprietar: INGKA INVESTMENTS FOREST ASSETS SRL
P3616_UP10_ua5A_Humaria, , Grad de accesibilitate: > 1500m

Data întocmirii	Nr. partidă	Nr.Sumal	Unitate de producție	District	Canton	Aprobat
14.04.2026	3616	26001253007 30	X Popesti	IASI	URSOI	

		Informații privind N.T.S.M.	Grupa de specii	Nr.de arbori	Vol. arbore
Suprafața totală act.	0,30				
Tratament	Progr.1				
Natura produsului	PRINCIPALE CODRU	Stâncării pe	Rășinoase	0	0,00
Tehnologia de exploatare	Sortimente si multipli de sortimente	Arbori putregăioși	FAG	0	0,00
Data inventarierii	08.04.2026	cu un volum de	Quercinee	0	0,00
Anul exploatării	2026	Iescării	Diverse tari	63	0,29
Procedeul de inventariere	Fir cu fir	cu un volum de	Diverse moi	0	0,00
Ciocan rotund numărul	VN0916		Total	63	0,29
Ciocan pătrat numărul					

SPECIA	SORTARE DIMENSIONALĂ							Lemn lucru	Coajă	Lemn de foc		Volum brut
	G1	G2	G3	M1	M2	M3	L.S.			Total	VF	
Artar tataresc	0	0	0	0	0	0	0,05	0,05	0,01	0,1	0,03	0,16
Frasin comun	0	0,15	0	0,2	0,36	0,29	0,15	1,15	0,25	1,11	0,18	2,51
Jugastru	0	0,29	0	0,03	0,15	0,22	0,3	0,99	0,16	1,55	0,34	2,7
Ulm de camp	0	1,01	0	0,34	0,25	0,16	0,05	1,81	0,37	10,72	0,46	12,9
TOTAL	0	1,45	0	0,57	0,76	0,67	0,55	4,00	0,79	13,48	1,01	18,27

U.A.	Suprafața ha	Vârsta ani	Panta G	Seminiș utilizabil				Volum brut
				%	S.tot	Compoziție		
005 A	0,30	108	6.00	0.00	0	0	0	18,27
Total	0,30				0			18,27

U.A.	AR	FR	JU	UL.C	Total
005 A	0,16	2,51	2,7	12,9	18,27

U.A.	Specia	Diametre		Inalțimi		Vârsta	Vol. arb.	Nr. arb.	Creș tere	SORTARE DIMENSIONALĂ							Lemn lucru	Coajă	Lemn de foc		Volum brut
		dt	dcg	ht	hc					G1	G2	G3	M1	M2	M3	L.S.			Total	VF	
005 A	AR	10,00	10,00	6,05	6,05	108	0,04	4		0	0	0	0	0	0,05	0,05	0,01	0,1	0,03	0,16	
005 A	FR	20,00	20,00	11,55	11,55	108	0,23	11		0	0,15	0	0,2	0,36	0,29	0,15	1,15	0,25	1,11	0,18	2,51
005 A	JU	13,83	13,83	8,15	8,15	108	0,11	24		0	0,29	0	0,03	0,15	0,22	0,3	0,99	0,16	1,55	0,34	2,7
005 A	UL.C	26,25	26,25	14,52	14,52	108	0,54	24		0	1,01	0	0,34	0,25	0,16	0,05	1,81	0,37	10,72	0,46	12,9
Total U.A.								63	0	0	1,45	0	0,57	0,76	0,67	0,55	4,00	0,79	13,48	1,01	18,27
Total general U.A.								63	0	0	1,45	0	0,57	0,76	0,67	0,55	4,00	0,79	13,48	1,01	18,27

Sef Ocol
Banica Bogdan

Birou Fond Forestier,
PETREA VASILIU

Verificat,

Proprietar: INGKA INVESTMENTS FOREST ASSETS SRL

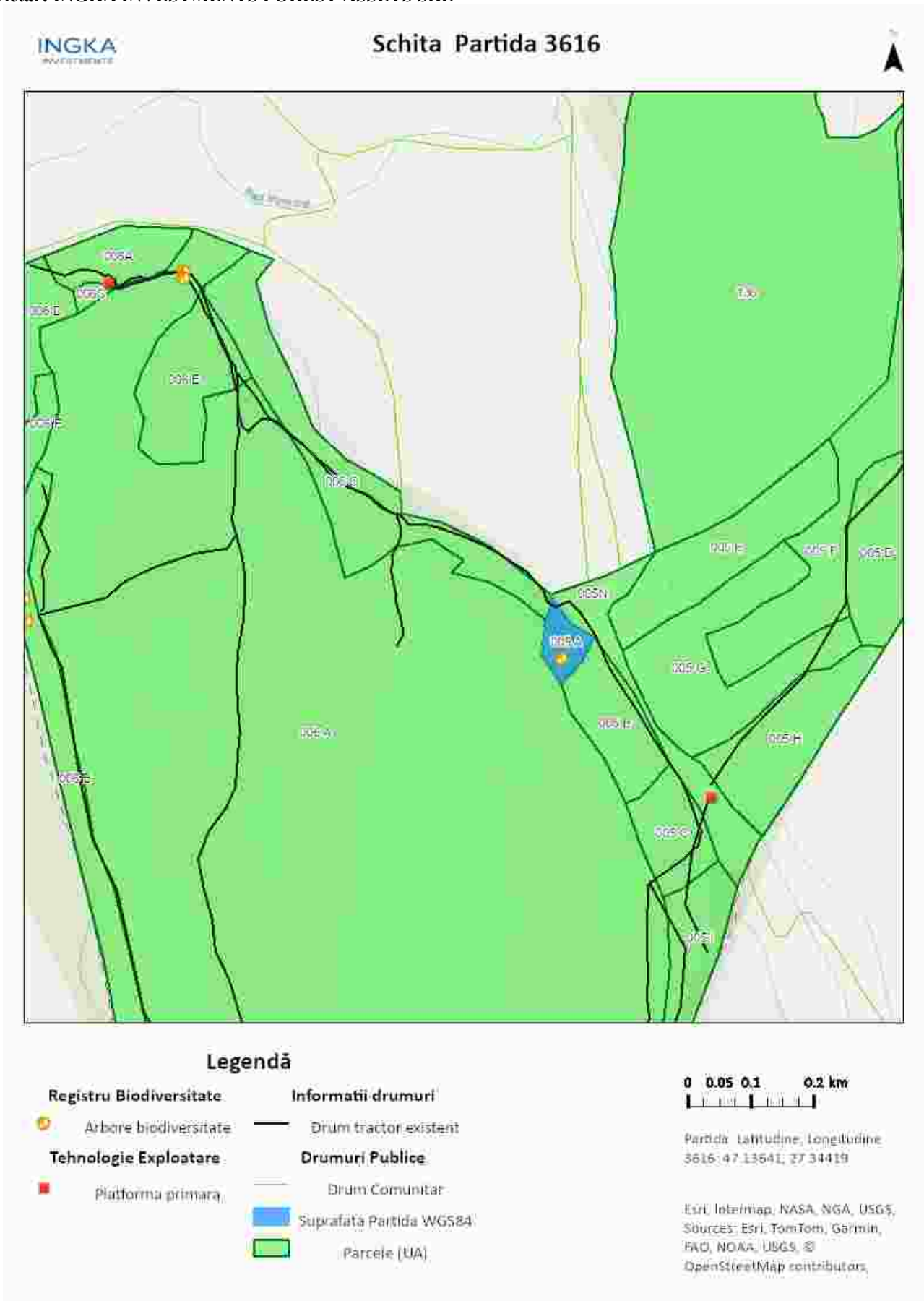

Întocmit: Ing. IONUT DUMITRACHE

SCHIȚA DE ANSAMBLU

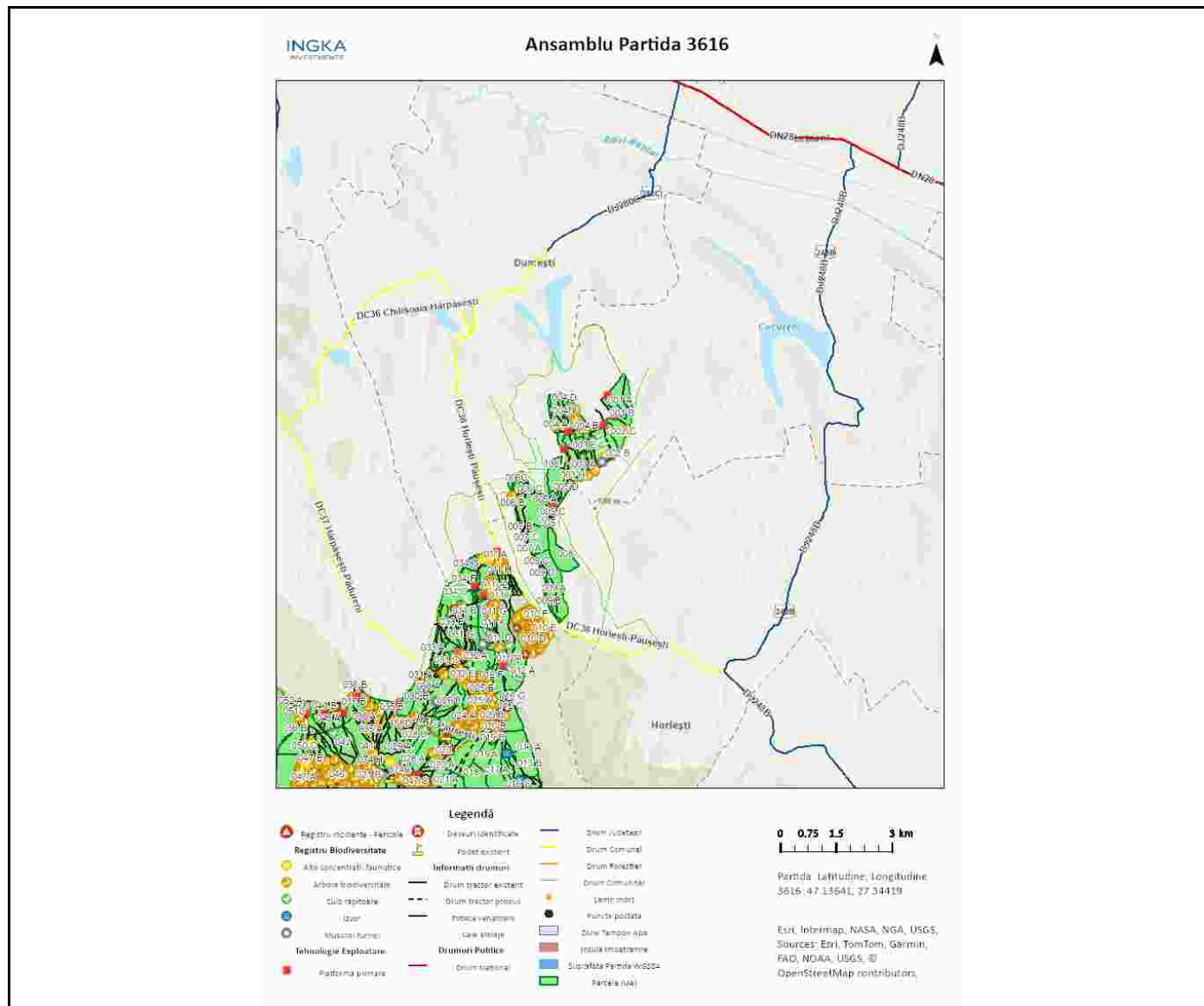

Întocmit: Ing. IONUT DUMITRACHE

Anexă APV nr. 3616/2600125300730 P3616_UP10_ua5A_Humaria

Localizare: U.P. X Popesti u.a. 5 A

A. Evaluarea impactului de mediu /social:

1. Proprietăți/amenajări speciale / în imediata vecinătate ce pot fi afectate în urma operațiunilor:NU

- obiectiv: _____
- măsuri de evitare /diminuare a pagubelor: _____
- proceduri de compensare a proprietarilor: _____

2. Situri cu semnificație culturală, ecologică, economică, religioasă sau spirituală pentru comunitățile locale: NU

- obiectiv: _____
- măsuri de evitare /diminuare a pagubelor: _____

3. Cursuri de apă ce urmează a fi afectate: NU

- Denumire pârâu: _____ lungime sector afectat: _____ lucrari hidrotehnice _____
- Măsuri de evitare/diminuare a impactului: _____
- Zona tampon (delimitare, masuri de management): _____
- Suprafața zonei tampon _____ ha
- Volumul pe picior din zona tampon _____ mc
- Podețe de traversare(amplasament, detalii construcție): _____
- Restricționarea exploatărilor /colectării lemnului (perioada): _____
- Alte soluții tehnice: _____

4. Izvoare de apă necesar a fi protejate din zona parchetului:NU

Măsuri _____

5. Captări de apă potabilă/amenajari piscicole aflate în aval:NU

- obiectiv (denumire): _____
- măsuri de evitare /diminuare a pagubelor: _____
- proceduri de compensare a eventualelor pierderi: _____

6. Specii protejate*:NU Obiectiv protejat _____

- Măsuri minime de conservare /zona de conservare _____

7. Habitate marginale (zone umede, stâncării, grohotișuri, păduri ripariene) :NU / Obiectiv _____

- Măsuri de conservare _____

8. Păduri cu Valoare Ridicată de conservare:NU / Categoria VRC _____

- Măsuri de management _____

9. Reteaua de zone de conservare /zone reprezentative ale ecosistemelor naturale +10%”:NU

- Măsuri de management: _____

10.a) Drumuri de colectare existente afectate de fenomene erozionale : NU

Lungimea sectorului cu eroziune:

- Măsuri de management:

10.b) Drumuri de colectare cu potențial de eroziune : NU

- Măsuri de management:

11. Pe suprafața parchetului s-a identificat și materializat:

(i) un număr de **1** arbori pentru biodiversitate mentinuti pe suprafata parchetului, cu un volum total 4.72 mc

(ii) un număr de "insule de îmbătrânire" delimitate prin nu este cazul (nu se va recolta masa lemnoasa; se va evita amplasarea cailor de scos apropiat);

o Suprafața insule imbatranire 0 ha

o Volumul pe picior din insule de imbatranire 0 mc

(iii) un numar de 0 arbori pentru lemn mort, cu un volum de 0 mc. Arborii pe picior nu vor fi doborâți dacă nu prezintă pericol din punct de vedere SSM (vezi schița parchetului)

12. Pentru transportul materialului lemnos pe drumurile forestiere/publice trebuie aplicate următoarele restricții de rulare _____

- restricții de tonaj(alte restrictii/observatii): se vor folosi dse va cere acceptul autoritatilor locale pentru tranzitarea drumurilor avute de acestia in administrare tronson drum: drumuri de pamant,drumuri comunale orar: permanent

13. Mențiuni speciale sub raport ecologic, social/turistic (arie protejată, zonă defavorizată, trasee turistice etc.):

nu este cazul

Soluții adoptate: nu este cazul

Resp. marcare Ionut Dumitrache

Data: 14.04.2026

Validat R&C: _____