

ACT DE PUNERE ÎN VALOARE

Proprietar: INGKA INVESTMENTS FOREST ASSETS SRL
P3619_UP3_ua228A_Furu, , Grad de accesibilitate: > 1500m

Data întocmirii	Nr. partidă	Nr.Sumal	Unitate de producție	District	Canton	Aprobat
15.04.2026	3619	26001253007 60	III Valea Neagra - Motnau	VINTILEASCA	RAMNICELU	

		Informații privind N.T.S.M.	Grupa de specii	Nr.de arbori	Vol. arbore
Suprafața totală act.	9,50				
Tratament	Rarități				
Natura produsului	SECUNDARE/LUCRARI INGRIJIRE	Stâncării pe	Rășinoase	638	0,65
Tehnologia de exploatare	Sortimente si multipli de sortimente	Arbori putregăioși	FAG	250	0,12
Data inventarierii	15.04.2026	cu un volum de	Quercinee	0	0,00
Anul exploatării	2026	11,4 mc	Diverse tari	0	0,00
Procedeul de inventariere	Fir cu fir	Iescării	Diverse moi	2	1,11
Ciocan rotund numărul	VN0920	cu un volum de			
Ciocan pătrat numărul		0 mc	Total	890	0,50

SPECIA	SORTARE DIMENSIONALĂ							Lemn lucru	Coajă	Lemn de foc		Volum brut
	G1	G2	G3	M1	M2	M3	L.S.			Total	VF	
Brad	5,44	6,02	2,11	2,02	0,62	0	0,17	16,38	1,83	8,32	0,02	26,53
Molid	27,79	93,49	45,22	38,98	10,22	0	3,45	219,15	22,67	147,73	0,03	389,55
Fag	0	0,92	0	0,65	0,78	0,94	1,06	4,35	0,32	24,87	3,05	29,54
Plop tremurator	0,06	0,19	0	0,02	0,03	0,01	0	0,31	0,04	1,86	0,14	2,21
TOTAL	33,29	100,62	47,33	41,67	11,65	0,95	4,68	240,19	24,86	182,78	3,24	447,83

U.A.	Suprafața ha	Vârsta ani	Panta G	Seminiș utilizabil				Volum brut
				%	S.tot	Compoziție		
228 A	9,50	65	16,00	0,00	0	0	0	447,83
Total	9,50				0			447,83

U.A.	BR	MO	FA	PLT	Total
228 A	26,53	389,55	29,54	2,21	447,83

U.A.	Specia	Diametre		Înălțimi		Vârsta	Vol. arb.	Nr. arb.	Creș tere	SORTARE DIMENSIONALĂ							Lemn lucru	Coajă	Lemn de foc		Volum brut
		dt	deg	ht	hc					G1	G2	G3	M1	M2	M3	L.S.			Total	VF	
228 A	BR	28,75	27,84	21,72	21,72	65	0,83	32		5,44	6,02	2,11	2,02	0,62	0	0,17	16,38	1,83	8,32	0,02	26,53
228 A	MO	26,80	26,39	21,26	21,26	65	0,64	606		27,79	93,49	45,22	38,98	10,22	0	3,45	219,15	22,67	147,73	0,03	389,55
228 A	FA	13,50	13,76	10,88	10,88	65	0,12	250		0	0,92	0	0,65	0,78	0,94	1,06	4,35	0,32	24,87	3,05	29,54
228 A	PLT	34,00	34,00	20,00	20,00	65	1,11	2		0,06	0,19	0	0,02	0,03	0,01	0	0,31	0,04	1,86	0,14	2,21
Total U.A.								890	0	33,29	100,6	47,33	41,67	11,65	0,95	4,68	240,1	24,86	182,7	3,24	447,83
Total general U.A.								890	0	33,29	100,6	47,33	41,67	11,65	0,95	4,68	240,1	24,86	182,7	3,24	447,83

Sef Ocol
Banica Bogdan

Birou Fond Forestier,
SILVIU TICU

Verificat,

Proprietar: INGKA INVESTMENTS FOREST ASSETS SRL

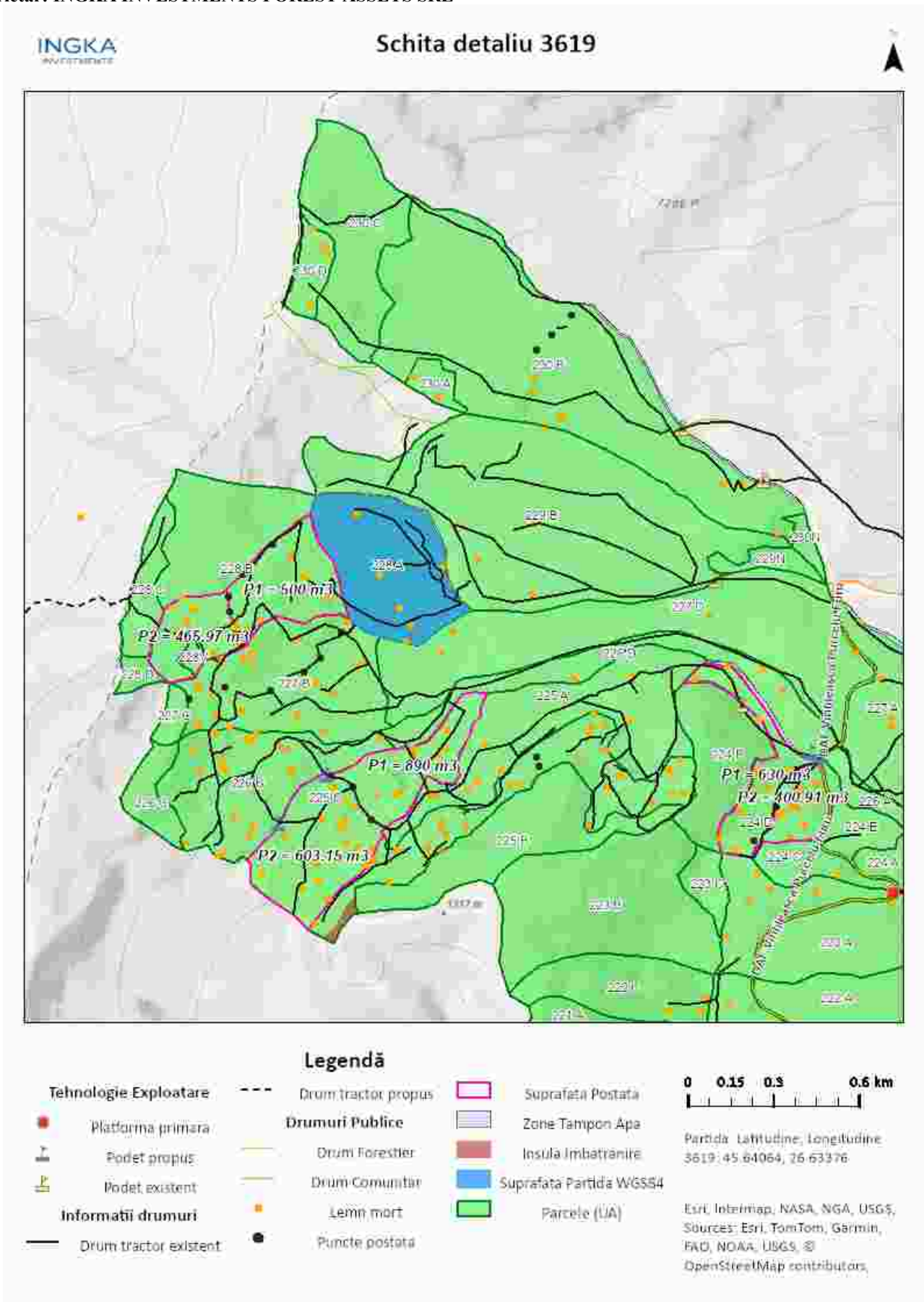

Întocmit: Ing. NICOLAE BACIU

SCHIȚA DE ANSAMBLU

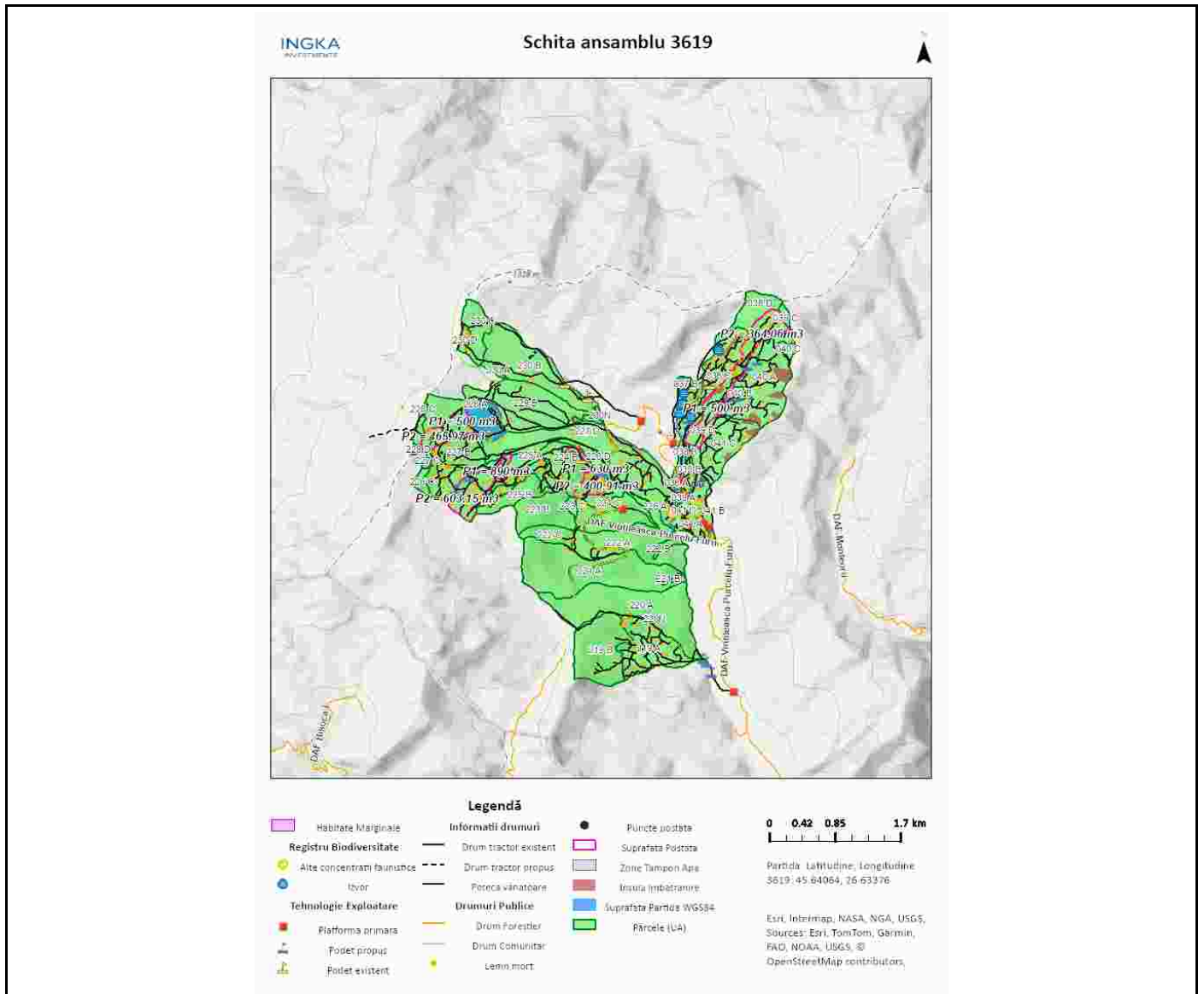

Întocmit: Ing. NICOLAE BACIU

Anexă APV nr. 3619/2600125300760 P3619_UP3_ua228A_Furu

Localizare: U.P. III Valea Neagra - Motnau u.a. 228 A

A. Evaluarea impactului de mediu /social:

1. Proprietăți/amenajări speciale / în imediata vecinătate ce pot fi afectate în urma operațiunilor:NU

- obiectiv: _____
- măsuri de evitare /diminuare a pagubelor: _____
- proceduri de compensare a proprietarilor: _____

2. Situri cu semnificație culturală, ecologică, economică, religioasă sau spirituală pentru comunitățile locale: NU

- obiectiv: _____
- măsuri de evitare /diminuare a pagubelor: _____

3. Cursuri de apă ce urmează a fi afectate: DA

- Denumire pârâu: necunoscut lungime sector afectat: 6 lucrari hidrotehnice podet
- Măsuri de evitare/diminuare a impactului: se va respecta zona tampon
 - Zona tampon (delimitare, masuri de management): Conform schitei parchetului
 - Suprafața zonei tampon 0.16 ha
 - Volumul pe picior din zona tampon 92.63 mc
 - Podețe de traversare(amplasament, detalii construcție): Amplasare de podet tubular sau din lemn
 - Restricționarea exploatărilor /colectării lemnului (perioada): În perioadele cu precipitații abundente
 - Alte soluții tehnice: _____

4. Izvoare de apă necesar a fi protejate din zona parchetului:NU

Măsuri _____

5. Captări de apă potabilă/amenajari piscicole aflate în aval:NU

- obiectiv (denumire): _____
- măsuri de evitare /diminuare a pagubelor: _____
- proceduri de compensare a eventualelor pierderi: _____

6. Specii protejate*:NU Obiectiv protejat _____

- Măsuri minime de conservare /zona de conservare _____

7. Habitate marginale (zone umede, stâncării, grohotișuri, păduri ripariene) :NU / Obiectiv _____

- Măsuri de conservare _____

8. Păduri cu Valoare Ridicată de conservare:NU / Categoria VRC _____

- Măsuri de management _____

9. Reteaua de zone de conservare /zone reprezentative ale ecosistemelor naturale +10%”:NU

- Măsuri de management: _____

10.a) Drumuri de colectare existente afectate de fenomene erozionale : DA

Lungimea sectorului cu eroziune:

- Măsuri de management: Pentru prevenirea proceselor erozionale se vor lua măsuri pentru evacuarea apelor în afara drumurilor de tractor, inclusiv prin amplasarea de obstacole (bolovani, fascine, gârdulețe, piese de lemn).

10.b) Drumuri de colectare cu potențial de eroziune : DA

- Măsuri de management: Pentru prevenirea proceselor erozionale se vor lua măsuri pentru evacuarea

apelor în afara drumurilor de tractor, inclusiv prin amplasarea de obstacole (bolovani, fascine, gărdulețe, piese de lemn).

11. Pe suprafața parchetului s-a identificat și materializat:

(i) un număr de _____ arbori pentru biodiversitate mentinuti pe suprafata parchetului, cu un volum total 0 mc

(ii) un număr de "insule de îmbătrânire" delimitate prin nu este cazul (nu se va recolta masa lemnoasa; se va evita amplasarea cailor de scos apropiat);

o Suprafața insule imbatranire 0 ha

o Volumul pe picior din insule de imbatranire 0 mc

(iii) un numar de 6 arbori pentru lemn mort, cu un volum de 2.4 mc. Arborii pe picior nu vor fi doborâți dacă nu prezintă pericol din punct de vedere SSM (vezi schița parchetului)

12. Pentru transportul materialului lemnos pe drumurile forestiere/publice trebuie aplicate următoarele restricții de rulare _____

- restricții de tonaj(alte restrictii/observatii): 25t/7,5t tronson drum: DN 2N -pod Jitia orar: permanent

13. Mențiuni speciale sub raport ecologic, social/turistic (arie protejată, zonă defavorizată, trasee turistice etc.):

-

Soluții adoptate: Parte din DAF Furu este practicabil doar pe timp uscat sau inghet

Resp. marcarea Nicolae Baci

Data: 15.04.2026

Validat R&C: COSTEL RADUCAN