

ACT DE PUNERE ÎN VALOARE

Proprietar: INGKA INVESTMENTS FOREST ASSETS SRL
P3622_UP28_ua1%_Bolintin, , Grad de accesibilitate: 251 - 500m

Data întocmirii	Nr. partidă	Nr.Sumal	Unitate de producție	District	Canton	Aprobat
23.04.2026	3622	26001253007 90	XXVIII Bolintin	PRAHOVA - ARGES - MEHEDINTI	BOLINTIN	

		Informații privind N.T.S.M.	Grupa de specii	Nr.de arbori	Vol. arbore
Suprafața totală act.	7,70				
Tratament	Rarități				
Natura produsului	SECUNDARE/LUCRARI INGRIJIRE	Stâncării pe	Rășinoase	0	0,00
Tehnologia de exploatare	Sortimente si multipli de sortimente	Arbori putregăioși	FAG	0	0,00
Data inventarierii	22.04.2026	cu un volum de	Quercinee	1117	0,09
Anul exploatării	2026	2,47 mc	Diverse tari	298	0,07
Procedeul de inventariere	Fir cu fir	Iescării	Diverse moi	0	0,00
		0 buc			
		cu un volum de			
		0 mc			
Ciocan rotund numărul	VN0910		Total	1415	0,09
Ciocan pătrat numărul					

SPECIA	SORTARE DIMENSIONALĂ							Lemn lucru	Coajă	Lemn de foc		Volum brut
	G1	G2	G3	M1	M2	M3	L.S.			Total	VF	
Cer (L)	0	0,05	0	0,68	2,8	3,82	3,9	11,25	3,48	79,96	10,45	94,69
Garnita (S)	0	0	0	0,01	0,13	0,33	0,42	0,89	0,26	6,49	0,93	7,64
Ulm de camp	0	0	0	0	0,49	1,05	0,92	2,46	0,54	16,34	1,71	19,34
TOTAL	0	0,05	0	0,69	3,42	5,20	5,24	14,60	4,28	102,79	13,09	121,67

U.A.	Suprafața ha	Vârsta ani	Panta G	Semințis utilizabil				H.	Volum brut
				%	S.tot	Compoziție			
001	7,70	50	0,00	0,00	0	0	0	121,67	
Total	7,70				0			121,67	

U.A.	CE.1	GI.s	UL.C	Total
001	94,69	7,64	19,34	121,67

U.A.	Specia	Diametre		Inalțimi		Vârsta	Vol. arb.	Nr. arb.	Creșt. tere	SORTARE DIMENSIONALĂ							Lemn lucru	Coajă	Lemn de foc		Volum brut
		dt	dcg	ht	hc					G1	G2	G3	M1	M2	M3	L.S.			Total	VF	
001	CE.1	16,22	17,04	8,19	8,19	50	0,09	1002		0	0,05	0	0,68	2,8	3,82	3,9	11,25	3,48	79,96	10,45	94,69
001	GI.s	14,28	13,31	5,88	5,88	50	0,07	115		0	0	0	0,01	0,13	0,33	0,42	0,89	0,26	6,49	0,93	7,64
001	UL.C	13,53	12,85	6,36	6,36	50	0,06	298		0	0	0	0	0,49	1,05	0,92	2,46	0,54	16,34	1,71	19,34
Total U.A.								1415	0	0	0,05	0	0,69	3,42	5,20	5,24	14,60	4,28	102,7	13,09	121,67
Total general U.A.								1415	0	0	0,05	0	0,69	3,42	5,20	5,24	14,60	4,28	102,7	13,09	121,67

9

Sef Ocol
Banica Bogdan

Birou Fond Forestier,
SILVIU TICU

Verificat,

Proprietar: INGKA INVESTMENTS FOREST ASSETS SRL

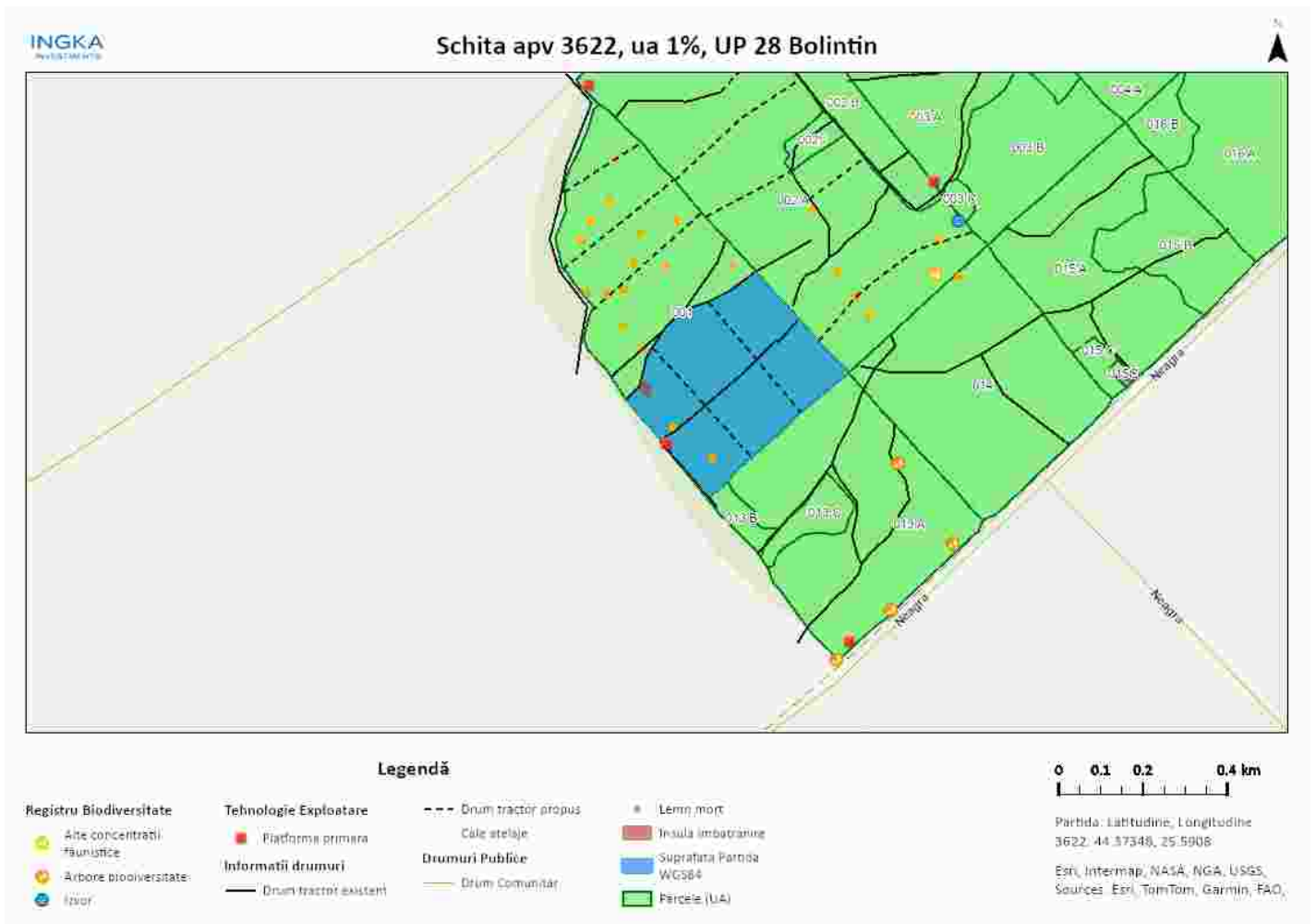

Întocmit: Ing. ADRIAN LUCULESCU

SCHIȚA DE ANSAMBLU

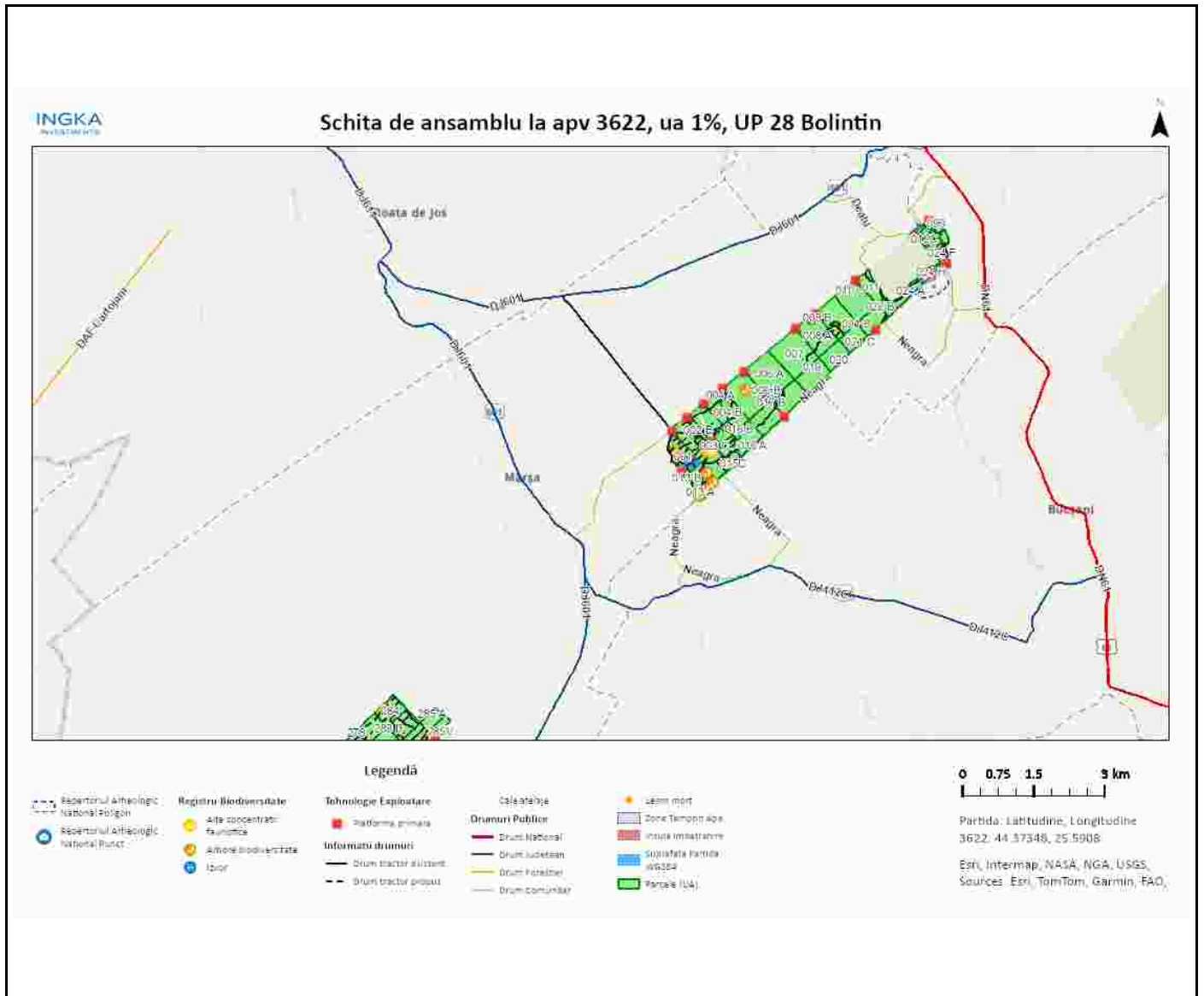

Întocmit: Ing. ADRIAN LUCULESCU

Anexă APV nr. 3622/2600125300790 P3622_UP28_ua1%_Bolintin

Localizare: U.P. XXVIII Bolintin u.a. 1

A. Evaluarea impactului de mediu /social:

1. Proprietăți/amenajări speciale / în imediata vecinătate ce pot fi afectate în urma operațiunilor:DA

- obiectiv: Drumuri agricole de servitute
- măsuri de evitare /diminuare a pagubelor: Se evita intrarea pe acestea cand terenul este moale, de la precipitatii(ploi,zapada) sau in perioada dezghetului.
- proceduri de compensare a proprietarilor: Ramane in sarcina cumparatorului masei lemnoase sa se inteleaga cu proprietarii terenurilor agricole pe unde se va scoate masa lemnoasa.

2. Situri cu semnificație culturală, ecologică, economică, religioasă sau spirituală pentru comunitățile locale: NU

- obiectiv: _____
- măsuri de evitare /diminuare a pagubelor: _____

3. Cursuri de apă ce urmează a fi afectate: NU

- Denumire pârâu: _____ lungime sector afectat: _____ lucrari hidrotehnice _____
- Măsuri de evitare/diminuare a impactului: _____
 - Zona tampon (delimitare, masuri de management): _____
 - Suprafața zonei tampon _____ ha
 - Volumul pe picior din zona tampon _____ mc
 - Podețe de traversare(amplasament, detalii construcție): _____
 - Restricționarea exploatărilor /colectării lemnului (perioada): _____
 - Alte soluții tehnice: _____

4. Izvoare de apă necesar a fi protejate din zona parchetului:NU

Măsuri _____

5. Captări de apă potabilă/amenajari piscicole aflate în aval:NU

- obiectiv (denumire): _____
- măsuri de evitare /diminuare a pagubelor: _____
- proceduri de compensare a eventualelor pierderi: _____

6. Specii protejate*:NU Obiectiv protejat _____

- Măsuri minime de conservare /zona de conservare _____

7. Habitate marginale (zone umede, stâncării, grohotișuri, păduri ripariene) :NU / Obiectiv _____

- Măsuri de conservare _____

8. Păduri cu Valoare Ridicată de conservare:NU / Categoria VRC _____

- Măsuri de management _____

9. Reteaua de zone de conservare /zone reprezentative ale ecosistemelor naturale +10%":NU

- Măsuri de management: _____

10.a) Drumuri de colectare existente afectate de fenomene erozionale : NU

Lungimea sectorului cu eroziune:

- Măsuri de management:

10.b) Drumuri de colectare cu potențial de eroziune : NU

- Măsuri de management:

11. Pe suprafața parchetului s-a identificat și materializat:

(i) un număr de _____ arbori pentru biodiversitate mentinuti pe suprafata parchetului, cu un volum total 0 mc

(ii) un număr de **1** "insule de îmbătrânire" delimitate prin -ib (nu se va recolta masa lemnoasa; se va evita amplasarea cailor de scos apropiat);

o Suprafața insule imbatranire 0.04 ha

o Volumul pe picior din insule de imbatranire 5.5 mc

(iii) un numar de 2 arbori pentru lemn mort, cu un volum de 0.34 mc. Arborii pe picior nu vor fi doborâți dacă nu prezintă pericol din punct de vedere SSM (vezi schița parchetului)

12. Pentru transportul materialului lemnos pe drumurile forestiere/publice trebuie aplicate următoarele restricții de rulare _____

- restricții de tonaj(alte restrictii/observatii): _____ tronson drum: _____ orar: _____

13. Mențiuni speciale sub raport ecologic, social/turistic (arie protejată, zonă defavorizată, trasee turistice etc.):

Caile de scos apropiat si suprafata platformei primare se vor lasa nivelate la finalul exploatarii.

Soluții adoptate: Exploatarea si transportul masei lemnoase se va face, cand terenul este uscat/inghetat. se evita deteriorarea arborilor ramasi pe picior.

Resp. marcare Gheorghe Luculescu2

Data: 27.04.2026

Validat R&C: COSTEL RADUCAN