

ACT DE PUNERE ÎN VALOARE

Proprietar: INGKA INVESTMENTS FOREST ASSETS SRL
P3623_UP7_ua37%_Bota, , Grad de accesibilitate: 1001 - 1500m

Data întocmirii	Nr. partidă	Nr.Sumal	Unitate de producție	District	Canton	Aprobat
24.04.2026	3623	26001253008 00	VII Covasna	BUZAU - COVASNA - BIHOR	BOTA	

Suprafața totală act.	Tratament	Natura produsului	Tehnologia de exploatare	Data inventarierii	Anul exploatării	Procedeul de inventariere	Ciocan rotund numărul	Ciocan pătrat numărul	Informații privind N.T.S.M.	Grupa de specii	Nr.de arbori	Vol. arbore
6,50	Progr.1	PRINCIPALE CODRU	Sortimente si multipli de sortimente	22.04.2026	2026	Fir cu fir	VN0909		Stâncării pe ha	Rășinoase	330	1,86
									Arbori putregăioși 7 buc	FAG	516	1,81
									cu un volum de 19,44 mc	Quercinee	0	0,00
									Iescării 0 buc	Diverse tari	0	0,00
									cu un volum de 0 mc	Diverse moi	0	0,00
										Total	846	1,83

SPECIA	SORTARE DIMENSIONALĂ							Lemn lucru	Coajă	Lemn de foc		Volum brut
	G1	G2	G3	M1	M2	M3	L.S.			Total	VF	
Brad	321,09	97,88	27,19	21,65	5,69	0	1,34	474,84	52,79	84,92	0,25	612,55
Fag	144,65	143,6	0	19,6	12,09	5,37	0,98	326,29	17,46	592,18	51,74	935,93
TOTAL	465,74	241,48	27,19	41,25	17,78	5,37	2,32	801,13	70,25	677,10	51,99	1548,48

U.A.	Suprafața ha	Vârsta ani	Panta G	Seminiș utilizabil				H.	Volum brut
				%	S.tot	Compoziție			
037	6,50	120	14,00	0,00	0	0	0	1548,48	
Total	6,50				0			1548,48	

U.A.	BR	FA	Total
037	612,55	935,93	548,48

U.A.	Specia	Diametre		Inalțimi		Vârsta	Vol. arb.	Nr. arb.	Creș tere	SORTARE DIMENSIONALĂ							Lemn lucru	Coajă	Lemn de foc		Volum brut
		dt	deg	ht	hc					G1	G2	G3	M1	M2	M3	L.S.			Total	VF	
037	BR	36,28	37,26	26,49	26,49	120	1,86	330		321,09	97,88	27,19	21,65	5,69	0	1,34	474,84	52,79	84,92	0,25	612,55
037	FA	34,45	34,47	25,29	25,29	120	1,81	516		144,65	143,6	0	19,6	12,09	5,37	0,98	326,29	17,46	592,18	51,74	935,93
Total U.A.								846	0	465,74	241,48	27,19	41,25	17,78	5,37	2,32	801,13	70,25	677,10	51,99	1548,48
Total general U.A.								846	0	465,74	241,48	27,19	41,25	17,78	5,37	2,32	801,13	70,25	677,10	51,99	1548,48

Sef Ocol
Banica Bogdan

Birou Fond Forestier,
SILVIU TICU

Verificat,

Proprietar: INGKA INVESTMENTS FOREST ASSETS SRL

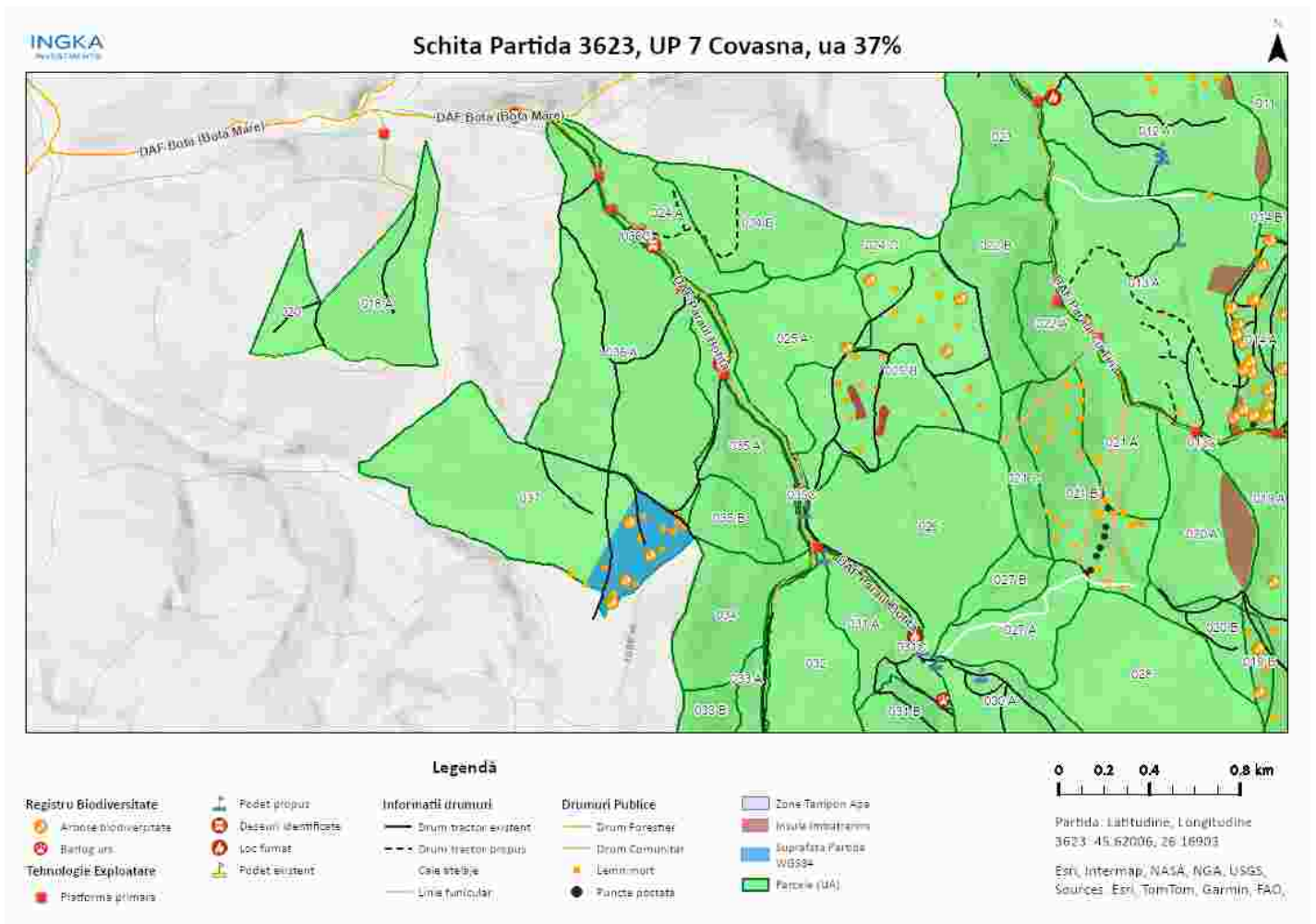

Întocmit: Ing. COSMIN BORCEA

Anexă APV nr. 3623/2600125300800 P3623_UP7_ua37%_Bota

Localizare: U.P. VII Covasna u.a. 37

A. Evaluarea impactului de mediu /social:

1. Proprietăți/amenajări speciale / în imediata vecinătate ce pot fi afectate în urma operațiunilor:NU

- obiectiv: _____
- măsuri de evitare /diminuare a pagubelor: _____
- proceduri de compensare a proprietarilor: _____

2. Situri cu semnificație culturală, ecologică, economică, religioasă sau spirituală pentru comunitățile locale: NU

- obiectiv: _____
- măsuri de evitare /diminuare a pagubelor: _____

3. Cursuri de apă ce urmează a fi afectate: NU

- Denumire pârâu: _____ lungime sector afectat: _____ lucrari hidrotehnice _____
- Măsuri de evitare/diminuare a impactului: _____
- Zona tampon (delimitare, masuri de management): _____
- Suprafața zonei tampon _____ ha
- Volumul pe picior din zona tampon _____ mc
- Podețe de traversare(amplasament, detalii construcție): _____
- Restricționarea exploatărilor /colectării lemnului (perioada): _____
- Alte soluții tehnice: _____

4. Izvoare de apă necesar a fi protejate din zona parchetului:NU

Măsuri _____

5. Captări de apă potabilă/amenajari piscicole aflate în aval:NU

- obiectiv (denumire): _____
- măsuri de evitare /diminuare a pagubelor: _____
- proceduri de compensare a eventualelor pierderi: _____

6. Specii protejate*:NU Obiectiv protejat _____

- Măsuri minime de conservare /zona de conservare _____

7. Habitate marginale (zone umede, stâncării, grohotișuri, păduri ripariene) :NU / Obiectiv _____

- Măsuri de conservare _____

8. Păduri cu Valoare Ridicată de conservare:NU / Categoria VRC _____

- Măsuri de management _____

9. Reteaua de zone de conservare /zone reprezentative ale ecosistemelor naturale +10%":NU

- Măsuri de management: _____

10.a) Drumuri de colectare existente afectate de fenomene erozionale : NU

Lungimea sectorului cu eroziune:

- Măsuri de management:

10.b) Drumuri de colectare cu potențial de eroziune : DA

- Măsuri de management: Pentru prevenirea proceselor erozionale se vor lua măsuri pentru evacuarea apelor în afara drumurilor de tractor, inclusiv prin amplasarea de obstacole (bolovani, fascine, gardulețe, piese de lemn).

11. Pe suprafața parchetului s-a identificat și materializat:

(i) un număr de **4** arbori pentru biodiversitate mentinuti pe suprafata parchetului, cu un volum total 71.86 mc

(ii) un număr de "insule de îmbătrânire" delimitate prin nu este cazul. (nu se va recolta masa lemnoasa; se va evita amplasarea cailor de scos apropiat);

o Suprafața insule imbattranire 0 ha

o Volumul pe picior din insule de imbattranire 0 mc

(iii) un numar de 16 arbori pentru lemn mort, cu un volum de 57.3 mc. Arborii pe picior nu vor fi doborâți dacă nu prezintă pericol din punct de vedere SSM (vezi schița parchetului)

12. Pentru transportul materialului lemnos pe drumurile forestiere/publice trebuie aplicate următoarele restricții de rulare _____

• restricții de tonaj(alte restrictii/observatii): Nu se va transporta pe timp ploios. tronson drum: DAF
Bota orar: _____

13. Mențiuni speciale sub raport ecologic, social/turistic (arie protejată, zonă defavorizată, trasee turistice etc.):

Este responsabilitatea cumparatorului de a identifica administratorul drumurilor care vor fi folosite pentru transportul materialului lemnos, respectiv de a-si onura obligatiile fata de acesta.

Soluții adoptate: _____

Resp. marcare Cosmin Borcea

Data: 29.04.2026

Validat R&C: COSTEL RADUCAN