

ACT DE PUNERE ÎN VALOARE

Proprietar: INGKA INVESTMENTS FOREST ASSETS SRL
P3631_UP10_ua3ADEFK_Ursoi, , Grad de accesibilitate: > 1500m

Data întocmirii	Nr. partidă	Nr.Sumal	Unitate de producție	District	Canton	Aprobat
30.04.2026	3631	26001253008 80	X Popesti	IASI	URSOI	

		Informații privind N.T.S.M.	Grupa de specii	Nr.de arbori	Vol. arbore
Suprafața totală act.	15,20				
Tratament	Acc.I				
Natura produsului	ACCIDENTALE I	Stâncării pe	Rășinoase	943	0,30
Tehnologia de exploatare	Sortimente si multipli de sortimente	Arbori putregăioși	FAG	0	0,00
Data inventarierii	29.04.2026	cu un volum de	Quercinee	0	0,00
Anul exploatării	2026	Iescării	Diverse tari	109	0,28
Procedeul de inventariere	Fir cu fir	cu un volum de	Diverse moi	0	0,00
Ciocan rotund numărul	VN0916				
Ciocan pătrat numărul			Total	1052	0,30

SPECIA	SORTARE DIMENSIONALĂ							Lemn lucru	Coajă	Lemn de foc		Volum brut
	G1	G2	G3	M1	M2	M3	L.S.			Total	VF	
Pin silvestru	0	3,69	10,11	18,14	4	0	1,24	37,18	9,43	237,15	1,49	283,76
Artar tataresc	0	0	0	0	0	0,01	0	0,01	0	0,07	0,01	0,08
Frasin comun	0	0,26	0	0,06	0,05	0,04	0,01	0,42	0,09	0,7	0,07	1,21
Paltin de munte	0	0	0	0	0,04	0,05	0,03	0,12	0,02	0,42	0,06	0,56
Ulm de camp	0	1,34	0	0,97	0,84	0,54	0,2	3,89	0,8	23,75	1,3	28,44
TOTAL	0	5,29	10,11	19,17	4,93	0,64	1,48	41,62	10,34	262,09	2,93	314,05

U.A.	Suprafața ha	Vârsta ani	Panta G	Seminiș utilizabil				Volum brut
				%	S.tot	Compoziție		
003 A	3,90	53	6.00	0.00	0	0	0	67,35
003 D	3,40	58	7.00	0.00	0	0	0	97,29
003 E	2,40	53	8.00	0.00	0	0	0	86,11
003 F	2,30	53	6.00	0.00	0	0	0	36,24
003 K	3,20	53	6.00	0.00	0	0	0	27,06
Total	15,20				0			314,05

U.A.	PI	AR	FR	PAM	UL.C	Total
003 A	63,57	0	0,18	0	3,6	67,35
003 D	95,53	0	0	0	1,76	97,29
003 E	77,29	0	0	0	8,82	86,11
003 F	32,51	0	0	0,46	3,27	36,24
003 K	14,86	0,08	1,03	0,1	10,99	27,06
Total	283,76	0,08	1,21	0,56	28,44	314,05

U.A.	Specia	Diametre		Inalțimi		Vârsta	Vol. arb.	Nr. arb.	Creș tere	SORTARE DIMENSIONALĂ							Lemn lucru	Coajă	Lemn de foc		Volum brut	
		dt	deg	ht	hc					G1	G2	G3	M1	M2	M3	L.S.			Total	VF		
003 A	PI	23,11	23,29	14,21	14,21	53	0,27	232		0	0,92	2,22	3,92	0,9	0	0,28	8,24	2,09	53,24	0,35	63,57	
003 A	FR	20,00	20,00	10,50	10,50	53	0,18	1		0	0	0	0	0,01	0,01	0	0,02	0,01	0,15	0,01	0,18	
003 A	UL.C	17,58	17,58	10,80	10,80	53	0,19	19		0	0,04	0	0,1	0,17	0,11	0,06	0,48	0,1	3,02	0,21	3,6	
Total U.A.									252	0	0	0,96	2,22	4,02	1,08	0,12	0,34	8,74	2,20	56,41	0,57	67,35
003 D	PI	24,01	25,30	15,61	15,61	58	0,32	303		0	1,45	3,48	5,86	1,2	0	0,37	12,36	3,13	80,04	0,44	95,53	
003 D	UL.C	20,00	20,00	12,36	12,36	58	0,25	7		0	0,06	0	0,02	0,08	0,06	0,01	0,23	0,05	1,48	0,09	1,76	
Total U.A.									310	0	0	1,51	3,48	5,88	1,28	0,06	0,38	12,59	3,18	81,52	0,53	97,29
003 E	PI	23,48	25,29	17,30	17,30	53	0,34	229		0	0,77	2,98	5,15	1,13	0	0,35	10,38	2,63	64,28	0,43	77,29	
003 E	UL.C	25,58	25,58	15,11	15,11	53	0,46	19		0	0,5	0	0,34	0,18	0,12	0,03	1,17	0,24	7,41	0,36	8,82	
Total U.A.									248	0	0	1,27	2,98	5,49	1,31	0,12	0,38	11,55	2,87	71,69	0,79	86,11
003 F	PI	23,23	23,78	14,70	14,70	53	0,28	115		0	0,32	0,93	2,03	0,44	0	0,13	3,85	0,98	27,68	0,19	32,51	
003 F	PAM	15,60	15,60	8,90	8,90	53	0,09	5		0	0	0	0	0,02	0,03	0,03	0,08	0,01	0,37	0,05	0,46	

ACT DE PUNERE ÎN VALOARE

Proprietar: INGKA INVESTMENTS FOREST ASSETS SRL

003 F	U.L.C	26,29	26,29	13,86	13,86	53	0,47	7		0	0,24	0	0,05	0,09	0,05	0,01	0,44	0,09	2,74	0,12	3,27	
Total U.A.									127	0	0	0,56	0,93	2,08	0,55	0,08	0,17	4,37	1,08	30,79	0,36	36,24
003 K	PI	23,09	23,07	12,07	12,07	53	0,23	64		0	0,23	0,5	1,18	0,33	0	0,11	2,35	0,6	11,91	0,08	14,86	
003 K	AR	16,00	16,00	5,00	5,00	53	0,08	1		0	0	0	0	0	0,01	0	0,01	0	0,07	0,01	0,08	
003 K	FR	26,00	26,00	14,25	14,25	53	0,52	2		0	0,26	0	0,06	0,04	0,03	0,01	0,4	0,08	0,55	0,06	1,03	
003 K	PAM	18,00	18,00	8,00	8,00	53	0,10	1		0	0	0	0	0,02	0,02	0	0,04	0,01	0,05	0,01	0,1	
003 K	U.L.C	18,81	18,81	9,76	9,76	53	0,23	47		0	0,5	0	0,46	0,32	0,2	0,09	1,57	0,32	9,1	0,52	10,99	
Total U.A.									115	0	0	0,99	0,5	1,70	0,71	0,26	0,21	4,37	1,01	21,68	0,68	27,06
Total general U.A.									1052	0	0	5,29	10,11	19,17	4,93	0,64	1,48	41,62	10,34	262,0	2,93	314,05
9																						

Sef Ocol
Banica Bogdan

Birou Fond Forestier,
PETREA VASILIU

Verificat,

Proprietar: INGKA INVESTMENTS FOREST ASSETS SRL

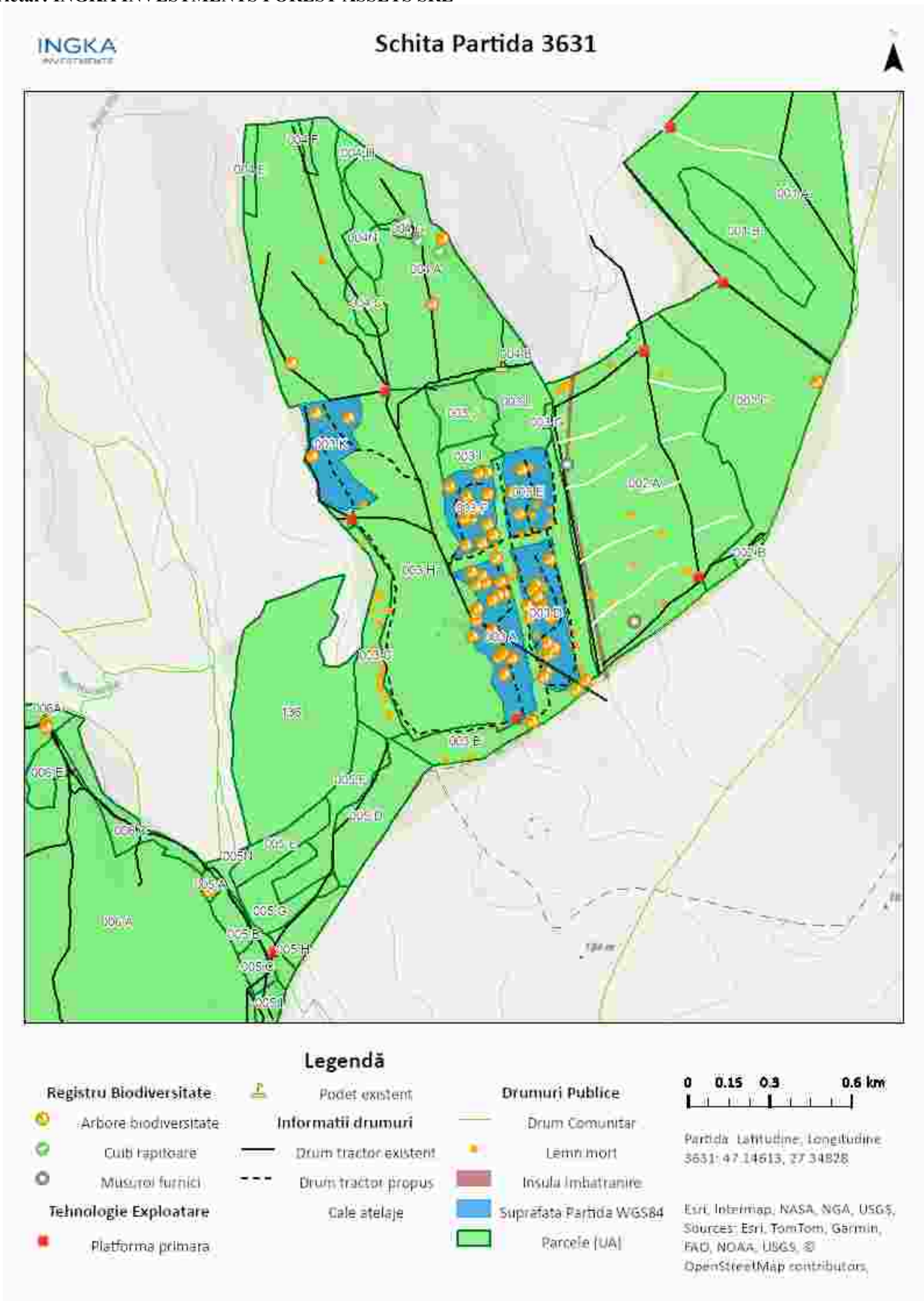

Întocmit: Ing. IONUT DUMITRACHE

SCHIȚA DE ANSAMBLU

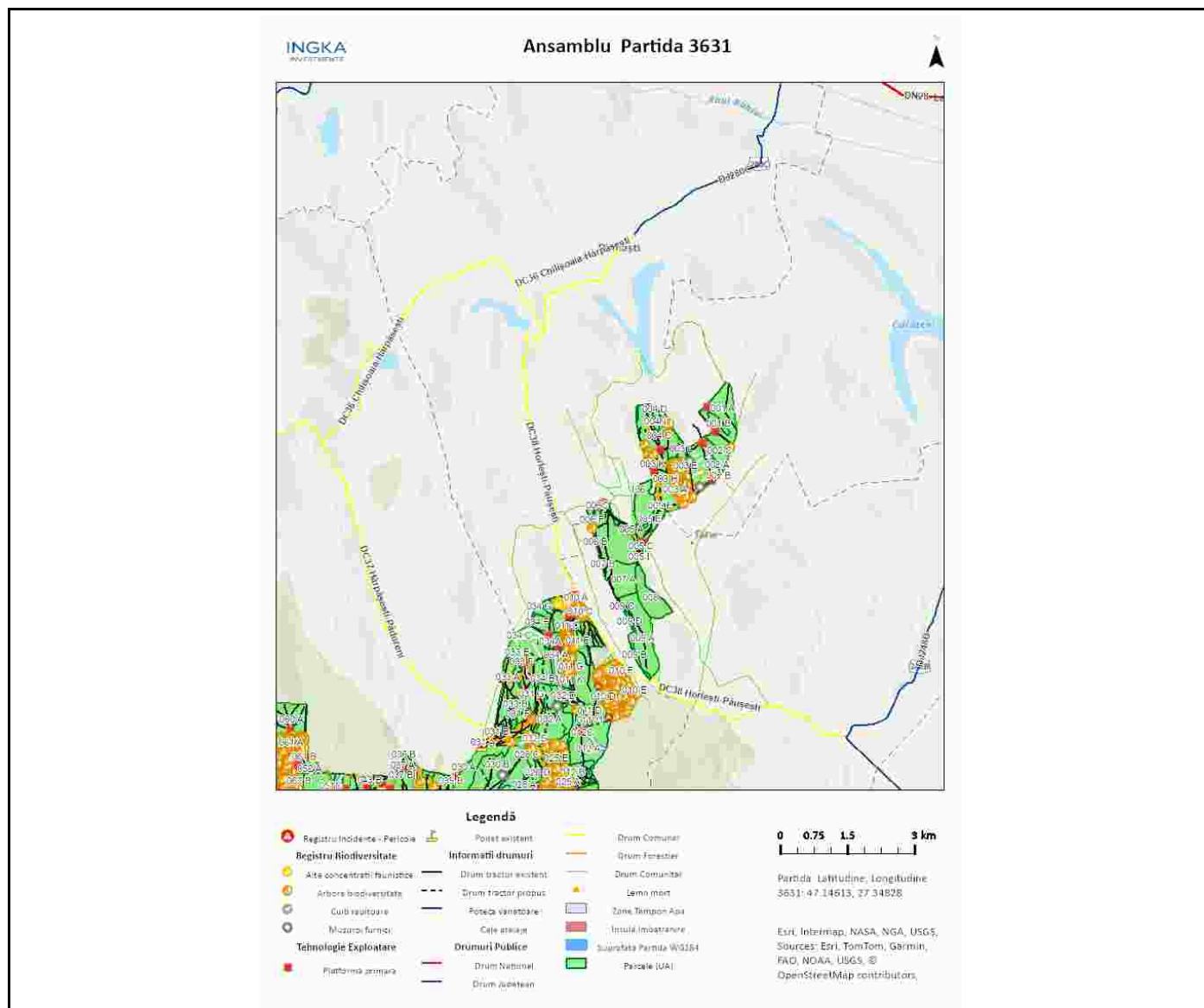

Întocmit: Ing. IONUT DUMITRACHE

Anexă APV nr. 3631/2600125300880 P3631_UP10_ua3ADEFK_Ursoi

Localizare: U.P. X Popesti u.a. 3 A, 3 D, 3 E, 3 F, 3 K

A. Evaluarea impactului de mediu /social:

1. Proprietăți/amenajări speciale / în imediata vecinătate ce pot fi afectate în urma operațiunilor:NU

- obiectiv: _____
- măsuri de evitare /diminuare a pagubelor: _____
- proceduri de compensare a proprietarilor: _____

2. Situri cu semnificație culturală, ecologică, economică, religioasă sau spirituală pentru comunitățile locale: NU

- obiectiv: _____
- măsuri de evitare /diminuare a pagubelor: _____

3. Cursuri de apă ce urmează a fi afectate: NU

- Denumire pârâu: _____ lungime sector afectat: _____ lucrari hidrotehnice _____
- Măsuri de evitare/diminuare a impactului: _____
 - Zona tampon (delimitare, masuri de management): _____
 - Suprafața zonei tampon _____ ha
 - Volumul pe picior din zona tampon _____ mc
 - Podețe de traversare(amplasament, detalii construcție): _____
 - Restricționarea exploatărilor /colectării lemnului (perioada): _____
 - Alte soluții tehnice: _____

4. Izvoare de apă necesar a fi protejate din zona parchetului:NU

Măsuri _____

5. Captări de apă potabilă/amenajari piscicole aflate în aval:NU

- obiectiv (denumire): _____
- măsuri de evitare /diminuare a pagubelor: _____
- proceduri de compensare a eventualelor pierderi: _____

6. Specii protejate*:NU Obiectiv protejat _____

- Măsuri minime de conservare /zona de conservare _____

7. Habitate marginale (zone umede, stâncării, grohotișuri, păduri ripariene) :NU / Obiectiv _____

- Măsuri de conservare _____

8. Păduri cu Valoare Ridicată de conservare:NU / Categoria VRC _____

- Măsuri de management _____

9. Reteaua de zone de conservare /zone reprezentative ale ecosistemelor naturale +10%”:NU

- Măsuri de management: _____

10.a) Drumuri de colectare existente afectate de fenomene erozionale : NU

Lungimea sectorului cu eroziune:

- Măsuri de management:

10.b) Drumuri de colectare cu potențial de eroziune : NU

- Măsuri de management:

11. Pe suprafața parchetului s-a identificat și materializat:

(i) un număr de **53** arbori pentru biodiversitate mentinuti pe suprafata parchetului, cu un volum total 88.72 mc

(ii) un număr de "insule de îmbătrânire" delimitate prin nu este cazul (nu se va recolta masa lemnoasa; se va evita amplasarea cailor de scos apropiat);

o Suprafața insule imbatranire 0 ha

o Volumul pe picior din insule de imbatranire 0 mc

(iii) un numar de 18 arbori pentru lemn mort, cu un volum de 4.33 mc. Arborii pe picior nu vor fi doborâți dacă nu prezintă pericol din punct de vedere SSM (vezi schița parchetului)

12. Pentru transportul materialului lemnos pe drumurile forestiere/publice trebuie aplicate următoarele restricții de rulare _____

- restricții de tonaj(alte restrictii/observatii): se vor folosi dse va cere acceptul autoritatilor locale pentru tranzitarea drumurilor avute de acestia in administrare tronson drum: drumuri de pamant,drumuri comunale orar: permanent

13. Mențiuni speciale sub raport ecologic, social/turistic (arie protejată, zonă defavorizată, trasee turistice etc.):

nu este cazul

Soluții adoptate: nu este cazul

Resp. marcare Ionut Dumitrache

Data: 04.05.2026

Validat R&C: _____