

ACT DE PUNERE ÎN VALOARE

Proprietar: INGKA INVESTMENTS FOREST ASSETS SRL
P3632_UP7_ua19A%19B_Bota, , Grad de accesibilitate: 1001 - 1500m

Data întocmirii	Nr. partidă	Nr.Sumal	Unitate de producție	District	Canton	Aprobat
30.04.2026	3632	26001253008 90	VII Covasna	BUZAU - COVASNA - BIHOR	BOTA	

		Informații privind N.T.S.M.	Grupa de specii	Nr.de arbori	Vol. arbore
Suprafața totală act.	11,75				
Tratament	Rarituri				
Natura produsului	SECUNDARE/LUCRARI INGRIJIRE	Stâncării pe	Rășinoase	1194	0,13
Tehnologia de exploatare	Sortimente si multipli de sortimente	Arbori putregăioși	FAG	2389	0,10
Data inventarierii	29.04.2026	cu un volum de	Quercinee	0	0,00
Anul exploatării	2026	Iescării	Diverse tari	14	0,63
Procedeul de inventariere	Fir cu fir	cu un volum de	Diverse moi	13	0,13
Ciocan rotund numărul	VN0909		Total	3610	0,11
Ciocan pătrat numărul					

SPECIA	SORTARE DIMENSIONALĂ							Lemn lucru	Coajă	Lemn de foc		Volum brut
	G1	G2	G3	M1	M2	M3	L.S.			Total	VF	
Brad	4,81	15,54	5,99	7,54	5,24	0	2,89	42,01	4,82	7,81	0,27	54,64
Molid	0	6,41	10,26	24,05	21,99	0	11,38	74,09	9,92	20,98	0,86	104,99
Fag	2,76	8,56	0	4,14	4,54	5,11	12,45	37,56	2,82	187,51	26,1	227,89
Mesteacan	0	0	0	0	0	0,02	0,03	0,05	0,01	0,3	0,03	0,36
Paltin de munte	0,51	0,52	0	0,24	0,18	0,03	0	1,48	0,14	6,86	0,37	8,48
Salcie capreasca	0	0	0	0,02	0,06	0,07	0,07	0,22	0,04	1,37	0,14	1,63
TOTAL	8,08	31,03	16,25	35,99	32,01	5,23	26,82	155,41	17,75	224,83	27,77	397,99

U.A.	Suprafața ha	Vârsta ani	Panta G	Semințis utilizabil				Volum brut
				%	S.tot	Compoziție		
019 A	9,75	30	19,00	0,00	0	0	0	268,27
019 B	2,00	65	26,00	0,00	0	0	0	129,72
Total	11,75				0			397,99

U.A.	BR	MO	FA	ME	PAM	SAC	Total
019 A	54,64	104,99	106,65	0,36	0	1,63	268,27
019 B	0	0	121,24	0	8,48	0	129,72
Total	54,64	104,99	227,89	0,36	8,48	1,63	397,99

U.A.	Specia	Diametre		Inalțimi		Vârsta	Vol. arb.	Nr. arb.	Creș tere	SORTARE DIMENSIONALĂ							Lemn lucru	Coajă	Lemn de foc		Volum brut
		dt	deg	ht	hc					G1	G2	G3	M1	M2	M3	L.S.			Total	VF	
019 A	BR	15,23	15,97	12,89	12,89	30	0,21	265		4,81	15,54	5,99	7,54	5,24	0	2,89	42,01	4,82	7,81	0,27	54,64
019 A	MO	13,38	14,07	12,96	12,96	30	0,11	929		0	6,41	10,26	24,05	21,99	0	11,38	74,09	9,92	20,98	0,86	104,99
019 A	FA	9,80	10,88	11,45	11,45	30	0,05	2083		0	0,32	0	0,33	0,91	2,6	10,91	15,07	1,38	90,2	16,38	106,65
019 A	ME	12,40	12,40	12,40	12,40	30	0,07	5		0	0	0	0	0	0,02	0,03	0,05	0,01	0,3	0,03	0,36
019 A	SAC	15,23	15,23	11,08	11,08	30	0,13	13		0	0	0	0,02	0,06	0,07	0,07	0,22	0,04	1,37	0,14	1,63
Total U.A.								3295	0	4,81	22,27	16,25	31,94	28,20	2,69	25,28	131,4	16,17	120,6	17,68	268,27
019 B	FA	19,77	20,52	17,87	17,87	65	0,40	306		2,76	8,24	0	3,81	3,63	2,51	1,54	27,49	1,44	97,31	9,72	121,24
019 B	PAM	31,33	31,33	23,00	23,00	65	0,94	9		0,51	0,52	0	0,24	0,18	0,03	0	1,48	0,14	6,86	0,37	8,48
Total U.A.								315	0	3,27	8,76	0	4,05	3,81	2,54	1,54	23,97	1,58	104,1	10,09	129,72
Total general U.A.								3610	0	8,08	31,03	16,25	35,99	32,01	5,23	26,82	155,41	17,75	224,83	27,77	397,99

Sef Ocol
Banica Bogdan

Birou Fond Forestier,
SILVIU TICU

Verificat,

Proprietar: INGKA INVESTMENTS FOREST ASSETS SRL

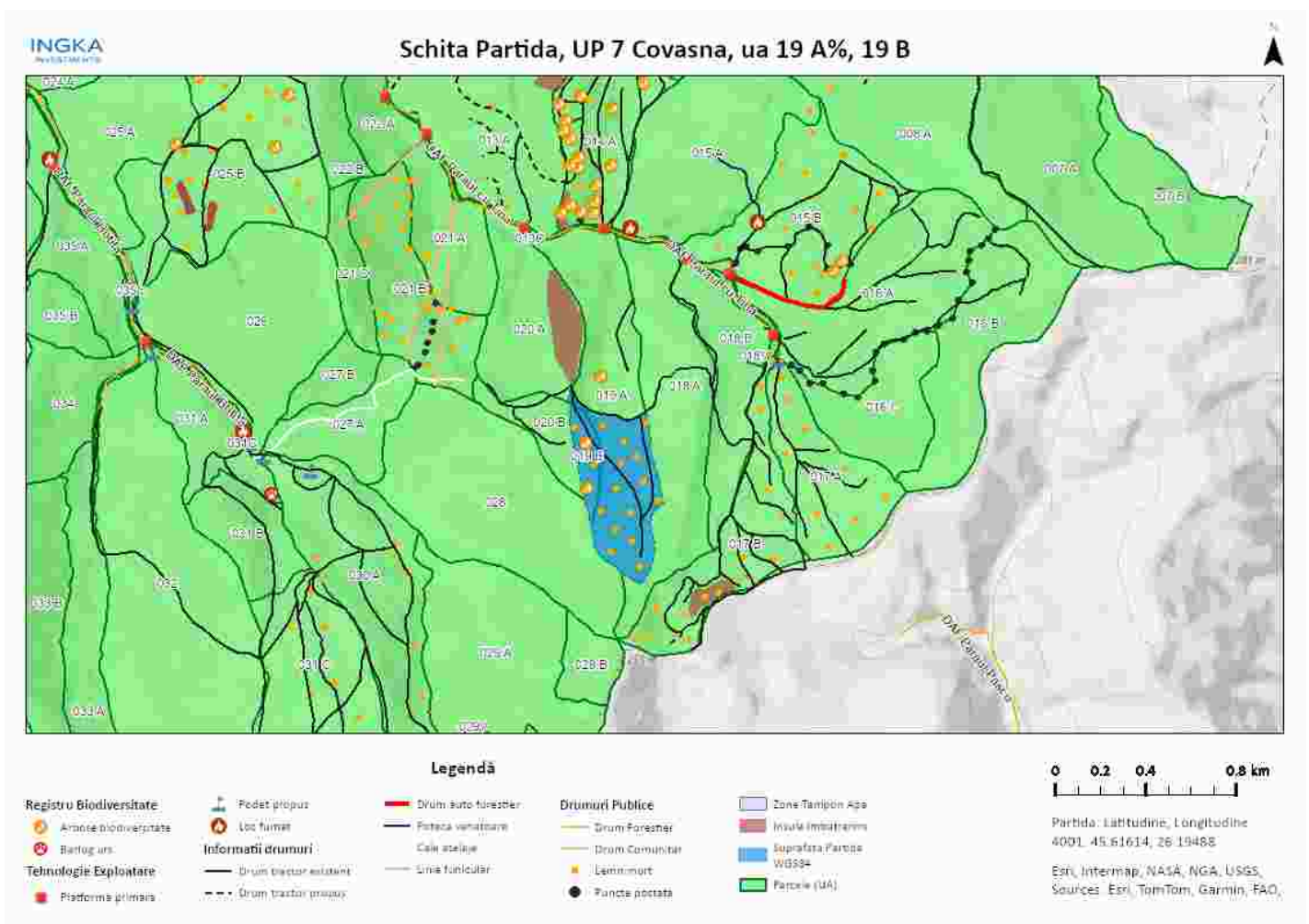

Întocmit: Ing. COSMIN BORCEA

SCHIȚA DE ANSAMBLU

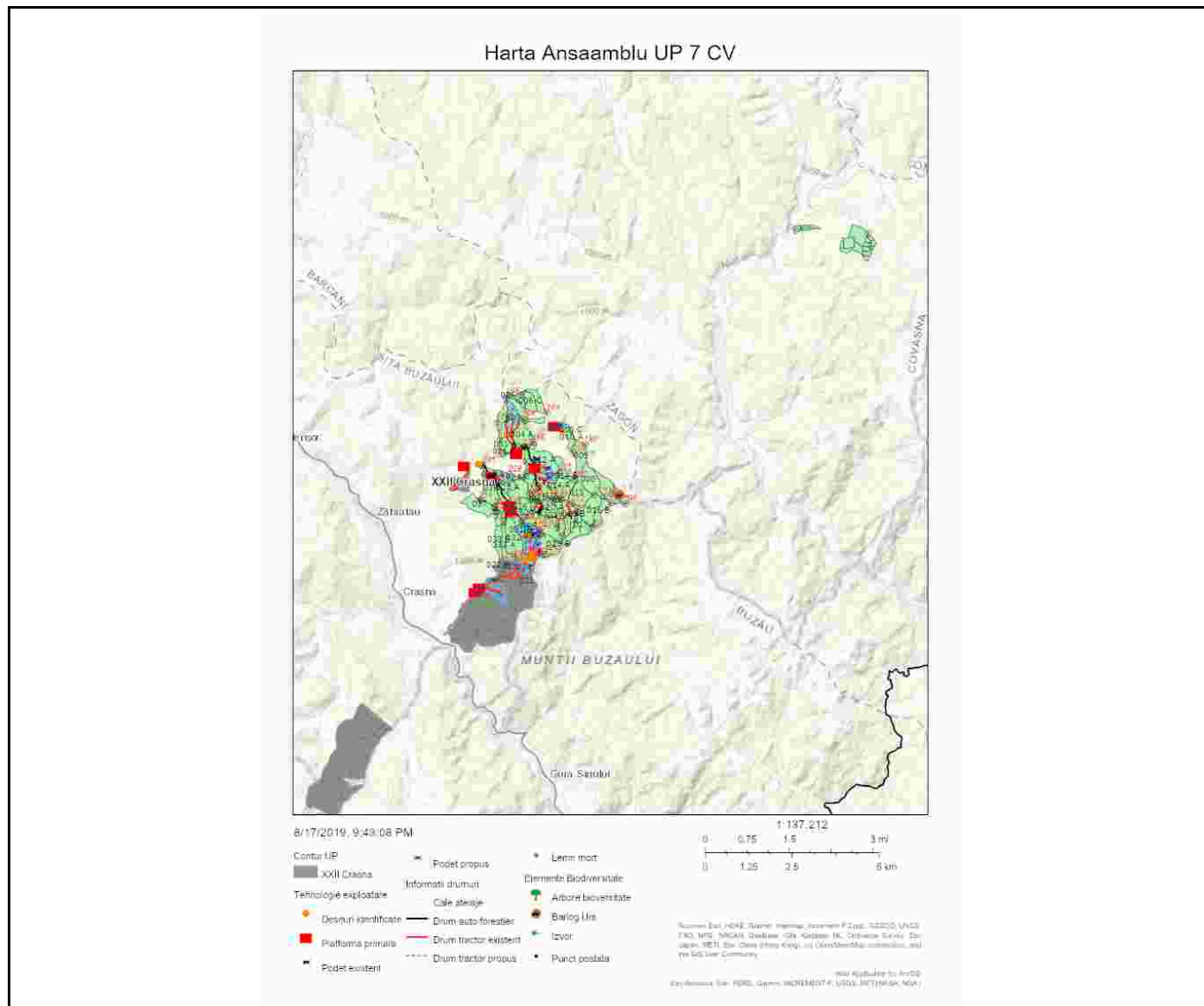

Întocmit: Ing. COSMIN BORCEA

Anexă APV nr. 3632/2600125300890 P3632_UP7_ua19A%19B_Bota

Localizare: U.P. VII Covasna u.a. 19 A, 19 B

A. Evaluarea impactului de mediu /social:

1. Proprietăți/amenajări speciale / în imediata vecinătate ce pot fi afectate în urma operațiunilor:NU

- obiectiv: _____
- măsuri de evitare /diminuare a pagubelor: _____
- proceduri de compensare a proprietarilor: _____

2. Situri cu semnificație culturală, ecologică, economică, religioasă sau spirituală pentru comunitățile locale: NU

- obiectiv: _____
- măsuri de evitare /diminuare a pagubelor: _____

3. Cursuri de apă ce urmează a fi afectate: NU

- Denumire pârâu: _____ lungime sector afectat: _____ lucrari hidrotehnice _____
- Măsuri de evitare/diminuare a impactului: _____
 - Zona tampon (delimitare, masuri de management): _____
 - Suprafața zonei tampon _____ ha
 - Volumul pe picior din zona tampon _____ mc
 - Podețe de traversare(amplasament, detalii construcție): _____
 - Restricționarea exploatărilor /colectării lemnului (perioada): _____
 - Alte soluții tehnice: _____

4. Izvoare de apă necesar a fi protejate din zona parchetului:NU

Măsuri _____

5. Captări de apă potabilă/amenajari piscicole aflate în aval:NU

- obiectiv (denumire): _____
- măsuri de evitare /diminuare a pagubelor: _____
- proceduri de compensare a eventualelor pierderi: _____

6. Specii protejate*:NU Obiectiv protejat _____

- Măsuri minime de conservare /zona de conservare _____

7. Habitate marginale (zone umede, stâncării, grohotișuri, păduri ripariene) :NU / Obiectiv _____

- Măsuri de conservare _____

8. Păduri cu Valoare Ridicată de conservare:NU / Categoria VRC _____

- Măsuri de management _____

9. Reteaua de zone de conservare /zone reprezentative ale ecosistemelor naturale +10%":NU

- Măsuri de management: _____

10.a) Drumuri de colectare existente afectate de fenomene erozionale : NU

Lungimea sectorului cu eroziune:

- Măsuri de management:

10.b) Drumuri de colectare cu potențial de eroziune : DA

- Măsuri de management: Pentru prevenirea proceselor erozionale se vor lua măsuri pentru evacuarea apelor în afara drumurilor de tractor, inclusiv prin amplasarea de obstacole (bolovani, fascine, gârdulețe,

piese de lemn).

11. Pe suprafața parchetului s-a identificat și materializat:

(i) un număr de **3** arbori pentru biodiversitate mentinuti pe suprafata parchetului, cu un volum total 9.5 mc

(ii) un număr de "insule de îmbătrânire" delimitate prin nu este cazul. (nu se va recolta masa lemnoasa; se va evita amplasarea cailor de scos apropiat);

o Suprafața insule imbatranire 0 ha

o Volumul pe picior din insule de imbatranire 0 mc

(iii) un numar de 15 arbori pentru lemn mort, cu un volum de 14 mc. Arborii pe picior nu vor fi doborâți dacă nu prezintă pericol din punct de vedere SSM (vezi schița parchetului)

12. Pentru transportul materialului lemnos pe drumurile forestiere/publice trebuie aplicate următoarele restricții de rulare _____

• restricții de tonaj(alte restrictii/observatii): Nu se va transporta material lemnos pe timp ploios. tronson drum: DAF Paraul cu Tina/DAF Bota orar: _____

13. Mențiuni speciale sub raport ecologic, social/turistic (arie protejată, zonă defavorizată, trasee turistice etc.):

Este responsabilitatea cumparatorului de a identifica administratorul drumurilor care vor fi folosite pentru transportul materialului lemnos, respectiv de a-si onora obligatiile fata de acesta.

Soluții adoptate: _____

Resp. marcare Cosmin Borcea

Data: 30.04.2026

Validat R&C: COSTEL RADUCAN